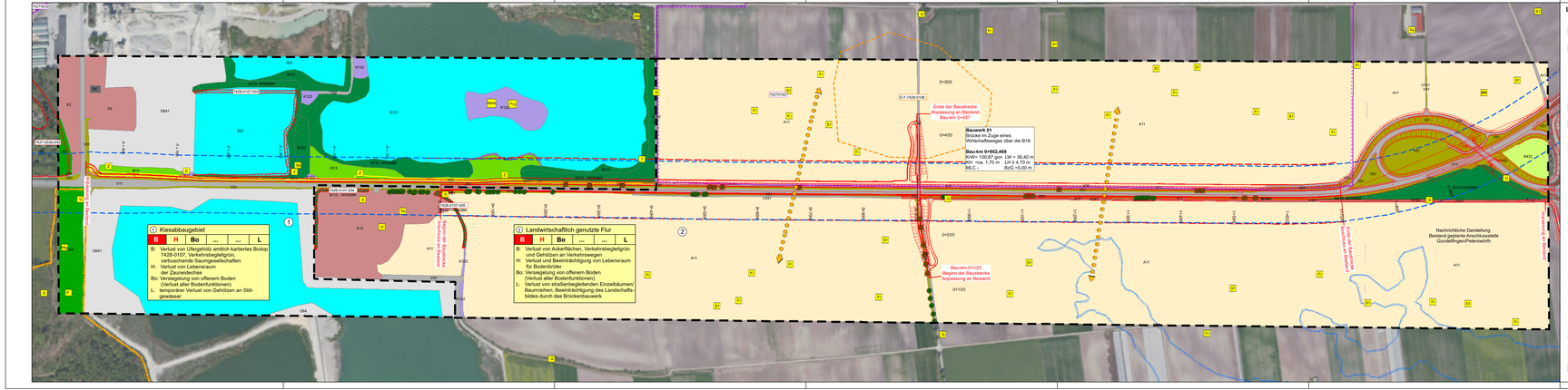
1 Kiesabbaugebiet
B H Bo L
B: Verlust von Übergehörig amtlich kartiertes Biotop (Verlust aller Biotopbestandteile, nachrichtlich Biotopbestandteilen)
H: Verlust von Lebensraum der Zauneidechse
Bo: Versiegelung von offenem Boden (Verlust aller Bodenfunktionen)
L: temporärer Verlust von Gehölzen an Stillgewässer
2 Landwirtschaftlich genutzte Flur
B H Bo L
B: Verlust von Ackerflächen, Verkehrsbegleitgrün und Gehölzen, Verkehrswegen
H: Verlust und Beeinträchtigung von Lebensraum für Bodenbrüter
Bo: Versiegelung von offenem Boden (Verlust aller Bodenfunktionen)
L: Verlust von straßenbegleitenden Einzelbäumen/ Baumreihen, Beeinträchtigung des Landschaftsbildes durch das Brückenbauwerk
Bauwerk 01
Brücke im Zuge eines Wirtschaftsweges über die B16
Bau-km 0+902,468
KKW= 100,87 gon LW = 36,40 m
201 =ca. 1,70 m LH = 4,70 m
M.C. = B≤0 =5,00 m
Ende der Baustrecke Anpassung an Bestand Bau-km 0+837
Bau-km 0+125 Beginn der Baustrecke Anpassung an Bestand
Nachrichtliche Darstellung Bestand geplante Anschlussstelle Gundelfingen/Peterswörth
Anschluss an Gundelfingen/Peterswörth
Anschluss an Peterswörth
Anschluss an Krumbach
Anschluss an Krumbach
Anschluss an Krumbach