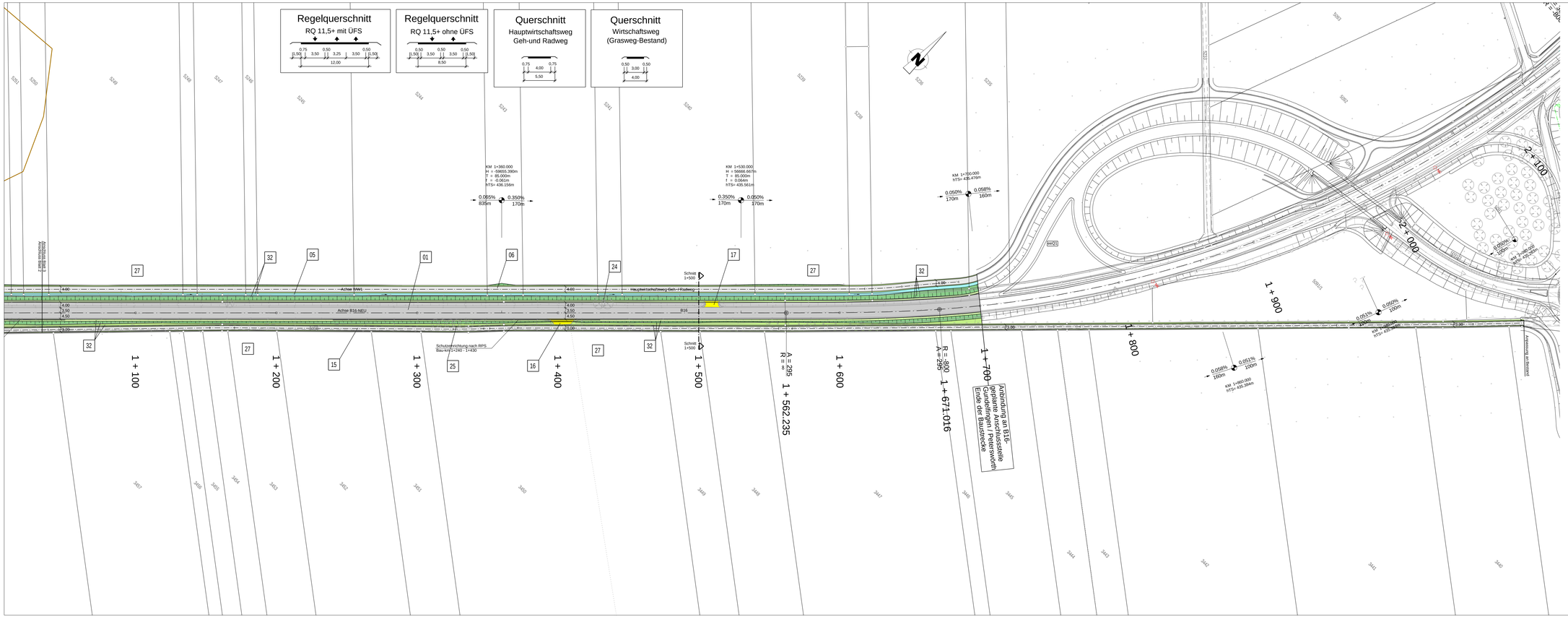

Zeichenerklärung

Planung

- Einschnittsböschung / Abtrag
- Mulde mit Fließrichtung
- Fahrbahn mit Achse
- Banket
- Dammböschung / Auftrag
- Entwässerungsgräben mit Fließrichtung
- Straßennebenflächen
- Wirtschaftsweg, bit. bef.
- Rückbau
- H = 10.000 L=100m R=700m Neigungsbrechpunkt mit Angabe von Ausrundungshalbmesser, Neigung und Abstand
- Gradientenhochpunkt
- Gradiententiefpunkt
- 2.5% Straßenquerneigung
- Brücke mit Widerlager

Regelungsvereichnis

12 — Nr. im Regelungsverzeichnis

Versorgungseinrichtungen

vorhanden — geplant

- W — Trinkwasserleitung
- E — Fernmeldeleitung
- SW — Schmutzwasserleitung

Verwaltung

- Gemarkungsgrenze
- Flurstücksgrenze

Schutzgebiete

- geschütztes Biotop
- M — Mischgebiet
- BD — Bodendenkmal

1	2	3

SWECO

Steinerne Furt 67
86167 Augsburg

Telefon +49 821 48078-0
Telefax +49 821 48078-20

Zertifiziert durch die TÜV Rheinland Cert GmbH (www.tuv.com, ID 9108622071) nach ISO 9001:2015, ISO 14001:2015, OHSAS 18001:2007

bearbeitet:	27.03.2020	PHA
gezeichnet:	27.03.2020	WID
geprüft:		
Projekt:	D730 18-006	
Pfad:	R:\Staatliches Bauamt Krumbach\D730 18-006\D730 18-006.std	

Staatliches Bauamt Krumbach

Nattenhauser Straße 16
86381 Krumbach

Tel.: 08282/9908-0, Fax: 08282/9908-200, E-Mail: poststelle@sbakru.bayern.de

bearbeitet:	
gezeichnet:	
geprüft:	
PSP Nr.:	
Projekt:	

Nr.	Art der Änderung	Datum	Zeichen

FESTSTELLUNGSENTWURF

Straßenbauverwaltung Freistaat Bayern

Staatliches Bauamt Krumbach

Straße / Abschn.-Nr. / Station: B16 / 1380 / 0.675 - 2.375

PROJIS-Nr.:

Unterlage / Blatt-Nr.: 5 / 3

Lageplan
Teil 3
Bau-km 1+030 - 1+700

Maßstab: 1 : 1000

B 16 Günzburg - Donauwörth

Dreistreifiger Ausbau Peterswörth

Bau-km 0+000 bis Bau-km 1+700

aufgestellt:
Staatliches Bauamt Krumbach

Werather, Ltd. Baudirektor

Krumbach, den 21.12.2020

Höhenbezugssystem: DE_DHHN12_NOH