Feuerwehrzufahrt und
Aufstellfläche kennzeichnen

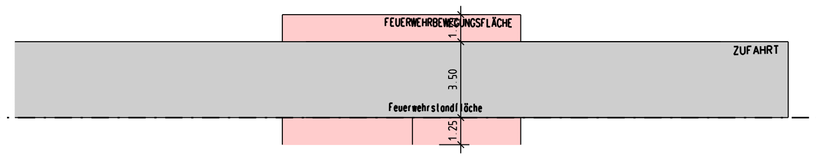

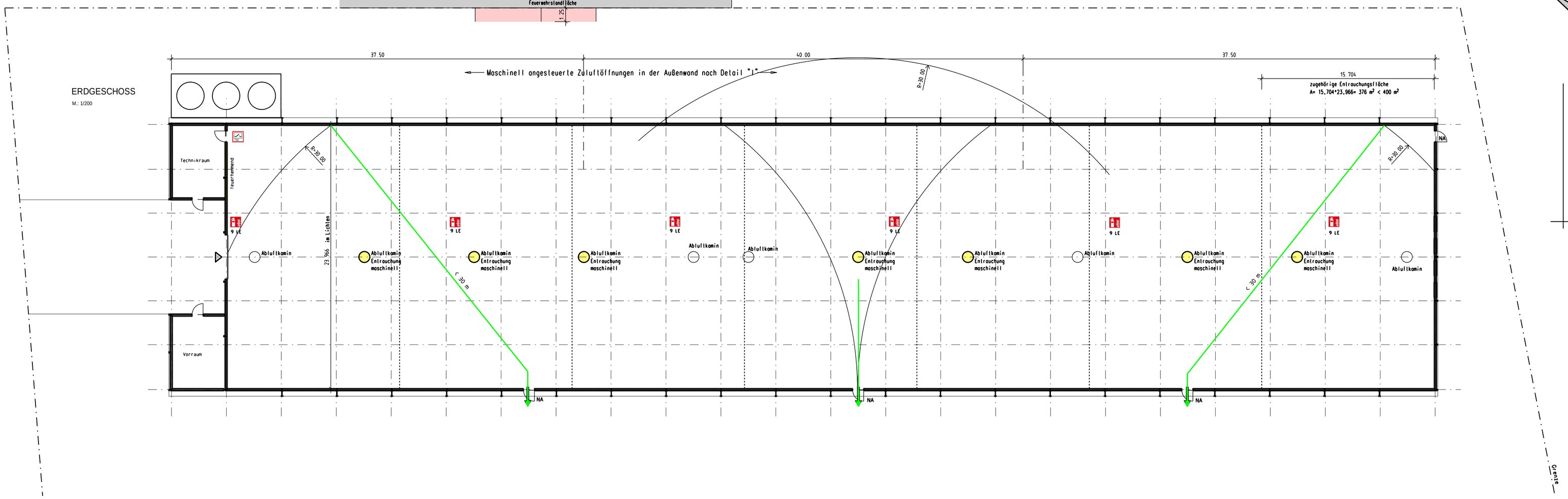

LEGENDE

- Fluchtweg / Rettungsweg
- Feuerlöscher - LE= Löscheinheit
- Tür T30
- feuerhemmend F30
- Eingang

Detail "I"

Wandansicht - Zuluft

M.: 1/50

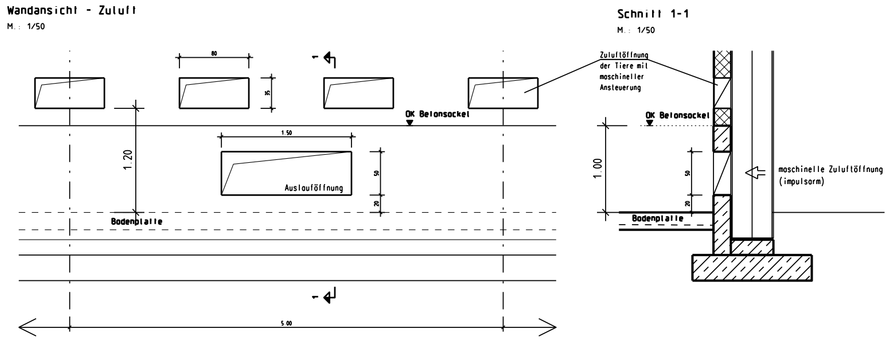

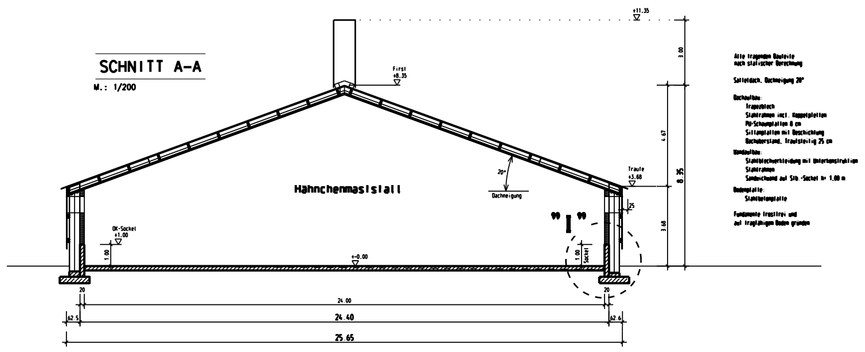

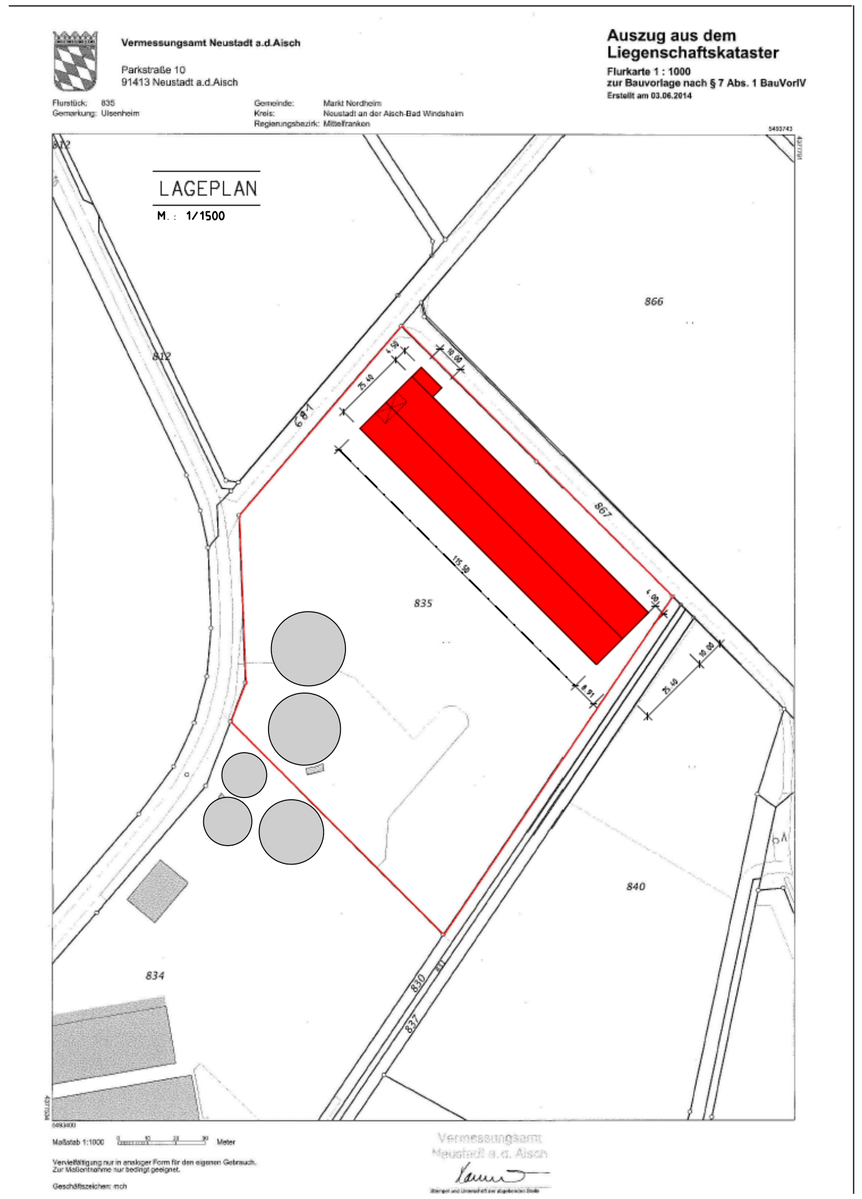

Ingenieurbüro
RÄUSCH und PARTNER
Diplom-Ingenieure (FH) R.Rausch - M.Rausch - A.Girsig

BAUHERR	Haag Ernst GbR Ulsenheim 105a, 91478 Markt Nordheim	
PROJEKT	Neubau eines Hähnchenaufzuchtstalles	
BAUTEIL	**Vorbeugender Brandschutz nach §11 der BauVorlV**	

BAHNHOFSTRASSE 45
91413 NEUSTADT A.D.AISCH
TELEFON 09161/3840
/60737
TELEFAX 09161/60882
E-MAIL: info@Rausch-Partner.net

GEZEICHNET/DATUM	17.07.2014 sk	AUFTRAGS-NR.	14125
GEPRÜFT /DATUM		MASS-STAB	1: 200/25
GEÄNDERT /DATUM		PLAN-NR.	**B1 A**

NEUSTADT A.D.AISCH