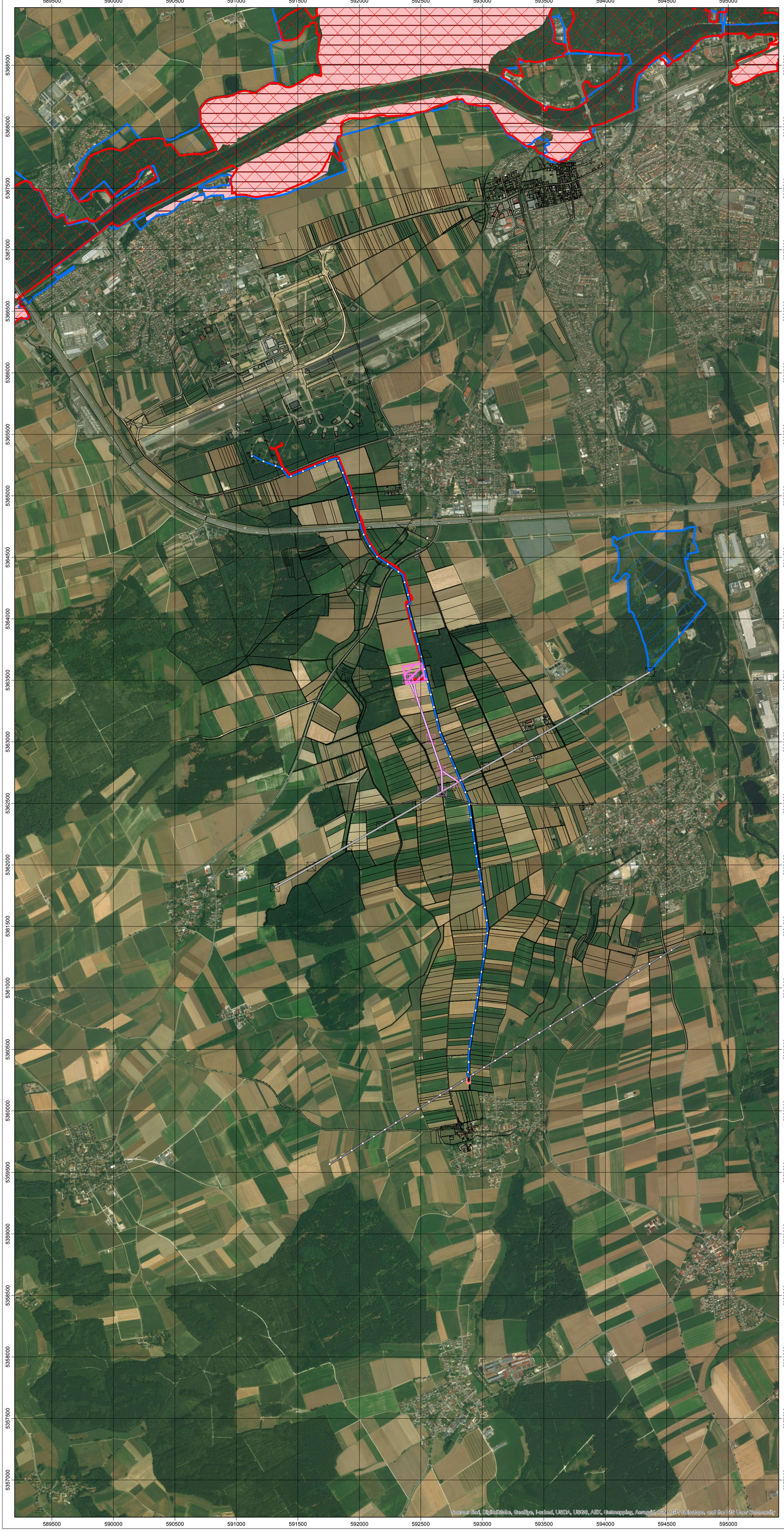

Legende

Schutzgebiete

- FFH-Gebiete
- VS-Gebiete
- Landschaftsschutzgebiete
- Naturschutzgebiete

Technische Anlagen geplant

- Schaltanlage geplant
- Molchstation geplant
- Gasleitung geplant
- Erdkabel geplant
- Freileitung geplant
- Freileitung Masten geplant

Technische Anlagen bestehend

- Gasleitung bestehend (nur relevante Teilabschnitte)
- Freileitung bestehend (nur relevante Teilabschnitte)
- Freileitung Masten bestehend

0 100200 400 600 800 1.000 1.200 1.400 1.600 1.800 Meter

Koordinatensystem: UTM 32N, Transverse Mercator

Planfertiger:	AG.L.N. Dr. Ulrich Tränkle Landschaftsplanung und Naturschutzmanagement Rauher Burren 9 89143 Blaubeuren Tel. +49 (0)7344 923070 Fax: +49 (0)7344 923076 Email: traenkle@agln.de Homepage: www.agln.de
Planungs-träger:	Gaskraftwerk Leipheim GmbH & Co. KG Karlstraße 1-3 89073 Ulm
Plangebiet:	Landkreis Günzburg
Vorhaben:	Strom- und Gasanbindung Gaskraftwerk Leipheim
Plandarstellung:	**Schutzgebiete:** **- FFH-Gebiete** **- Vogelschutzgebiete** **- Naturschutzgebiete** **- Landschaftsschutzgebiete**
Maßstab	1:15.000
Bearbeiter:	Dr. Ulrich Tränkle
Gezeichnet: Oktober 2017 Dr. Ulrich Tränkle	Geprüft: Dr. Ulrich Tränkle
Plan Nr.	2017-09-05 Anlage 5 FB