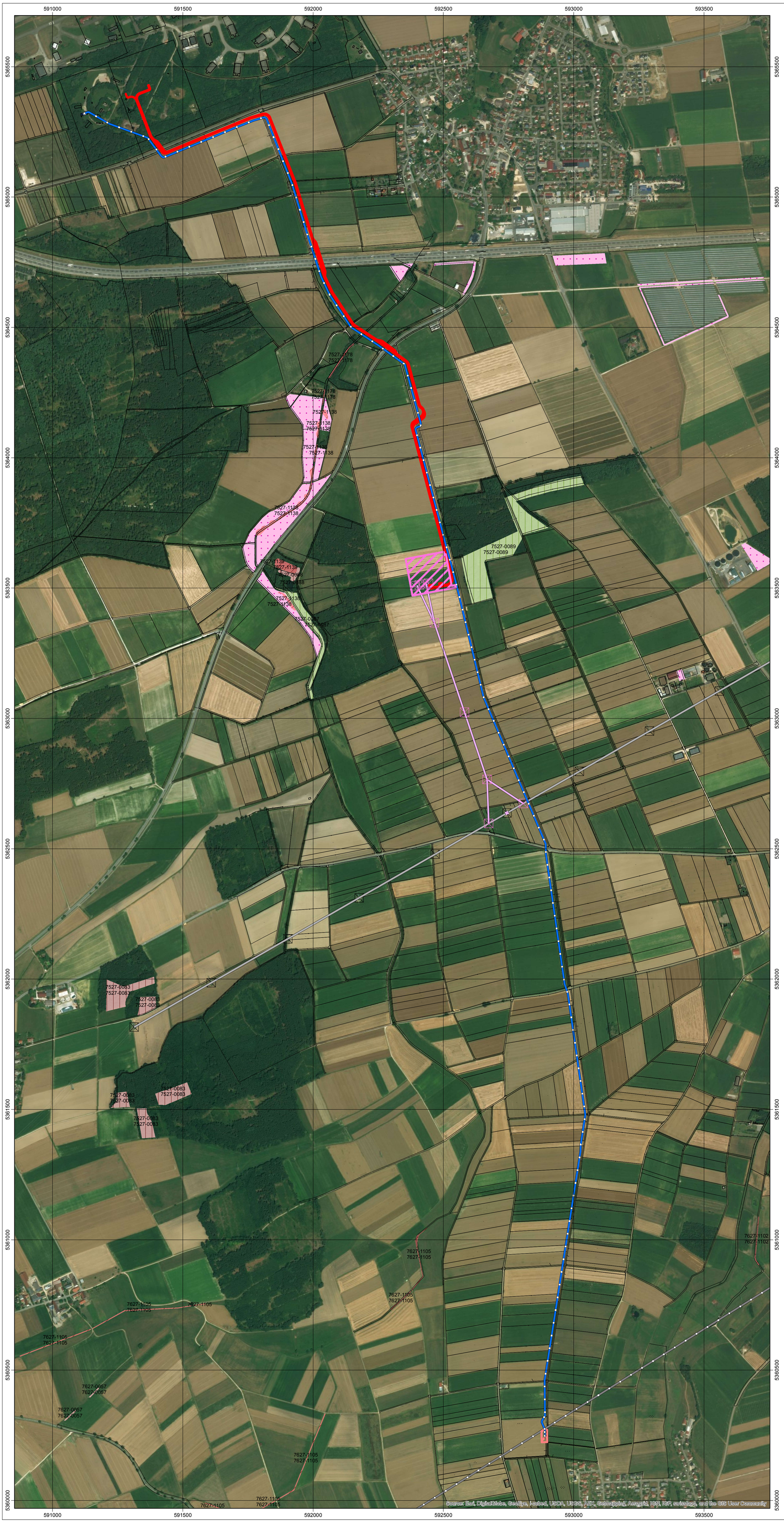

Legende

Biotope Offenland gesetzliche geschützt

§ 30/Art. 23; § 39/Art. 16

Biotope Offenland Sonstige

Art. 6d1 (BayNatSchG bis 1998)

Waldbiotope sonstige

Art. 6d1 (BayNatSchG bis 1998)

Ökoflächenkataster

Ökoflächenkataster

Technische Anlagen geplant

Schaltanlage geplant

Molchstation geplant

Gasleitung geplant

Erdkabel geplant

Freileitung geplant

Freileitung Masten geplant

Technische Anlagen bestehend

Gasleitung bestehend

Freileitung bestehend (nur relevante Teilabschnitte)

Freileitung Masten bestehend

0 100 200 400 600 800 Meter

Koordinatensystem: UTM 32N, Transverse Mercator

Planfertiger: AG.L.N. Dr. Ulrich Tränkle
Landschaftsplanung und Naturschutzmanagement
Rauher Burren 9
89143 Blaubeuren
Tel. +49 (0)7344 923070
Fax: +49 (0)7344 923076
Email: traenkle@agln.de
Homepage: www.agln.de

Planungsträger: Gaskraftwerk Leipheim GmbH & Co. KG
Karlstraße 1-3
89073 Ulm

Plangebiet: Landkreis Günzburg

Vorhaben: Strom- und Gasanbindung Gaskraftwerk Leipheim

Plandarstellung:
Gesetzlich geschützte Biotope / Waldbiotope / Sonstige Bio.: -
§ 30 BNatSchG / Art. 23 BayNatSchG
- § 39 BNatSchG / Art. 16 BayNatSchG
- Art. 13d, e / Art. 6d1 (BayNatSchG 2010 / 1998)
- Waldbiotope nur nachrichtlich

Maßstab 1:7.000

Bearbeiter: Dr. Ulrich Tränkle

Gezeichnet: Oktober 2017 Dr. Ulrich Tränkle

Geprüft: Dr. Ulrich Tränkle

Plan Nr. 2017-09-04 Anlage 4 FB