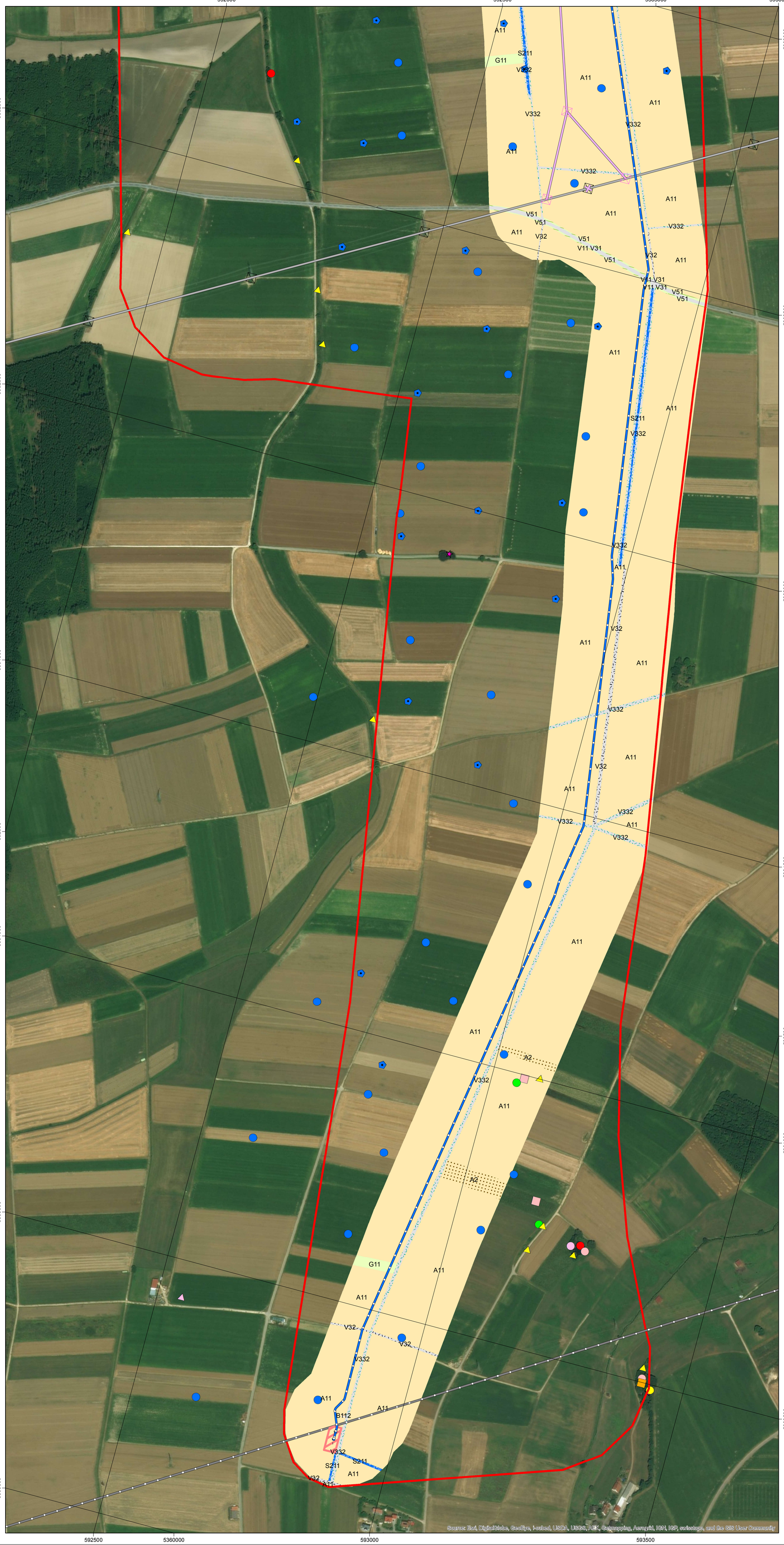

Legende

Technische Anlagen geplant

- Schaltanlage geplant
- Molchstation geplant
- Gasleitung geplant
- Erdkabel geplant
- Freileitung geplant
- Freileitung Masten geplant

Technische Anlagen bestehend

- Gasleitung bestehend
- Freileitung bestehend (nur relevante Teilabschnitte)
- Freileitung Masten bestehend

Untersuchungsgebiet Tiere Pflanzen

- Untersuchungsgebiet Tiere Pflanzen

Biotop-/Nutzungstypen

BNT-Code, Biotop-/Nutzungstyp

- A11, Acker intensiv
- A11, Sonderkultur China-Schilf
- A11, Sonderkultur Erdbeeren
- A2, Ackerbrache
- B112, Mesophiles Gebüsch
- B114, Auengebüsche
- B212, Feldgehölz standortgerecht mittel
- B311, Einzelbäume jung
- B312, Einzelbäume mittel
- B52, Baumschule
- F14, Fließgwässer mäßig verändert
- G11, Intensivgrünland
- G211, Grünland extensiv artenarm
- K11, Artenarmer Saum
- L213, Eichen-Hainbuchen-Wald alt
- L541, Gewässerbegleitende Wälder mittel
- L61, Laubmischwald standortgerecht jung
- L62, Laubmischwald standortgerecht mittel
- L712, Nadelholzforst struktarm mittel
- O7, Baustellenfläche
- S122, Eutrophes Stillgewässer
- S211, Graben naturfern
- V11 V31, Verkehrsfläche versiegelt
- V32, Wirtschaftsweg befestigt
- V332, Wirtschaftsweg unbefestigt bewachsen
- V51, Grünfläche an Verkehrswegen
- V52, Gehölz an Verkehrswegen
- X132, Einzelgebäude

Vögel Brutvögel

- Amsel
- Bachstelze
- Blaumeise
- Buchfink
- Buntspecht
- Dorngrasmücke
- Eichelhäher
- Feldlerche
- Feldsperling
- Fitis
- Gartenbaumläufer
- Gartengrasmücke
- Girlitz
- Goldammer
- Grauschnäpper
- Grünfink
- Haubenmeise
- Hausrotschwanz
- Haussperling
- Heckenbraunelle
- Kernbeisser
- Klappergrasmücke
- Kleiber
- Kohlmeise
- Misteldrossel
- Mittelspecht
- Mäusebussard
- Mönchsgrasmücke
- Neuntöter
- Rabenkrähe
- Rebhuhn
- Ringeltaube
- Rotkehlchen
- Schwanzmeise
- Singdrossel
- Sommergoldhähnchen
- Star
- Stieglitz
- Stockente
- Sumpfmeise
- Sumpfrohrsänger
- Tannenmeise
- Teichrohrsänger
- Wacholderdrossel
- Waldbaumläufer
- Weidenmeise
- Wiesenschafstelze
- Wintergoldhähnchen
- Zaunkönig
- Zilpzalp

0 100 200 400 Meter

Koordinatensystem: UTM 32N, Transverse Mercator

Planfertiger:	AG.L.N. Dr. Ulrich Tränkle Landschaftsplanung und Naturschutzmanagement Rauher Burren 9 89143 Blaubeuren Tel. +49 (0)7344 923070 Fax: +49 (0)7344 923076 Email: traenkle@agln.de Homepage: www.agln.de
Planungs-träger:	Gaskraftwerk Leipheim GmbH & Co. KG Karlstraße 1-3 89073 Ulm
Plangebiet:	Landkreis Günzburg
Vorhaben:	Strom- und Gasanbindung Gaskraftwerk Leipheim
Plandarstellung:	**Bestand (südliches Gebiet)** **- Biotoptypen** **- Brutvögel**
Maßstab	1:3.500
Bearbeiter:	Dr. Andreas Schuler; Hermann Borsutzki
Gezeichnet: Oktober 2017 Dr. Ulrich Tränkle	Geprüft: Dr. Ulrich Tränkle
Plan Nr.	2017-09-01b Anlage 2 FB