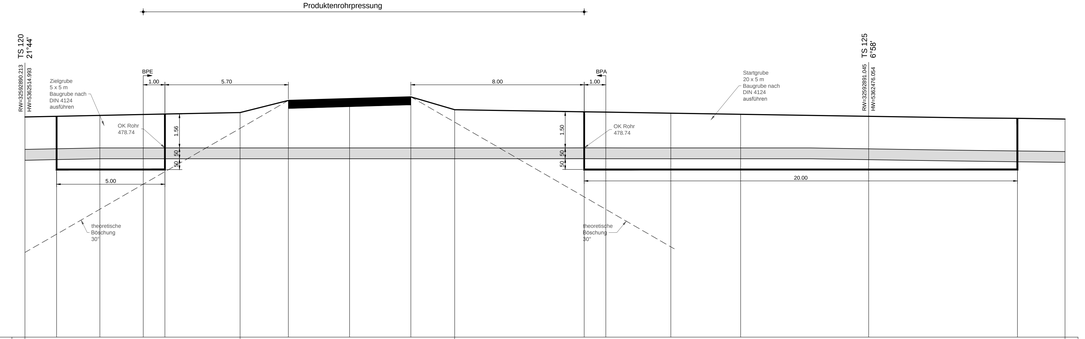

Nutzungsart	Acker								Kreisstraße								Acker									
Geländehöhe	480.01	480.20	480.25	480.28	480.30	480.37	480.53	480.61	480.65	480.54	480.47	480.39	480.35	480.29	480.28	480.01	480.07									
Bauweise	offene Bauweise								Pressung								offene Bauweise									
Überdeckung Gasleitung (O.K. Rohr)	1.50	1.50	1.50	1.50	1.50	1.53	2.39	2.67	2.36	1.76	1.67	1.55	1.50	1.50	1.50	1.50	1.50									
kreuzende Objekte			Zielgrube					Unter DN 50 S Gasleitung						Startgrube												
Verlegetiefe Fremdleitung (Objektsohle)																										
Kreuzungs.-Nr.								005																		
Station Trassenachse	0.00	1.41	3.41	5.41	6.41	9.93	12.76	15.99	17.82	19.81	22.87	24.82	26.83	31.01	34.95	35.00	36.96									

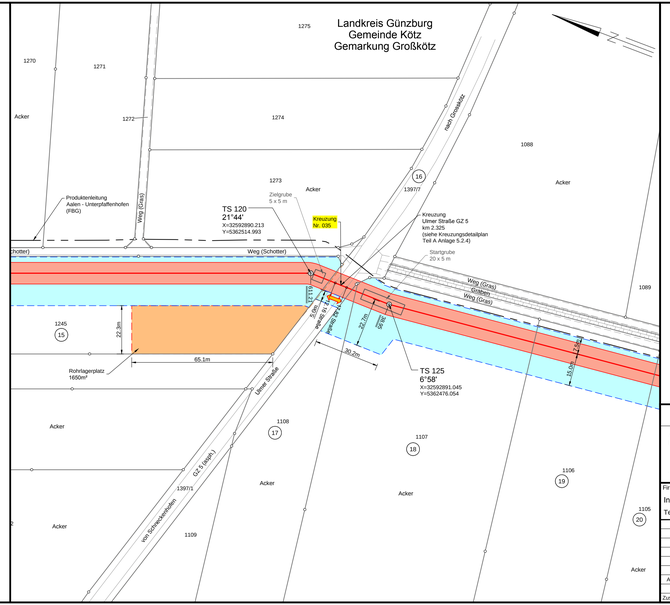

Gaskraftwerk Leipheim

Anlage 5.2.4

KREUZUNGSDETAILPLAN
Gasanschlussleitung GKL
(AL GKL)

Gasleitung DN 500

Ulmer Straße GZ 5 km 2.325

Maßstab 1 : 1000 , 1 : 100

Legende:

- Arbeitsstreifen (Breite 15.0m)
- Schutzstreifen (2 x 5 m)
- Gasleitung (Planung)
- (1) Grundstücks-ordnungsnummer
- 369 Flurstücksnummer
- Kreuzung Nr. 005 Kreuzungsnummer

Grenzen:

- Land
- Kreis
- Stadt/Gem.
- Gemarkung
- Flurstück
- Flurbereinigung

Quellvermerk: Geobasisdaten: Bayrische Vermessungsverwaltung

Planfeststellungsunterlage

Aufgestellt
Ulm, 10.04.2018

i.V. i.V.

Firma	Maßstab:	Einheit:
Ing. und Planungsbüro Lange Technische Planung	1 : 1000 1 : 200/100	Meter

	Datum	Name
Bearb.	19.03.2018	G. Schröder
Gepr.	20.03.2018	G. Wisniewski
Zustand		

Zust.	Änderung	Datum	Name
A	Überdeckung von 1.20m auf 1.50m	14.11.2018	SR

Gaskraftwerk Leipheim

Blatt: 4 von 4

Satzungsgemäß ausgelegen in der Zeit
vom: .....
bis: .....

Zeit und Ort der Auslegung sind vor Auslegung ortsüblich bekannt gemacht worden

Gemeinde: .....

Dienstsiegel/Unterschrift .....

Planfeststellungsbehörde