| Station Trassenachse | Nutzungsart | Geländehöhe | Bauweise | Überdeckung Gasleitung (O.K. Rohr) | kreuzende Objekte | Verlegetiefe Fremdleitung (Objektachse) | Kreuzungs.-Nr. |
|---|---|---|---|---|---|---|---|
| 114.41 | | 472.05 | | 1.50 | | | |
| 119.82 | Wiese | 472.20 | offene Bauweise | 1.50 | | | |
| 128.50 / 0.00 | | 472.45 | | 1.50 | | | |
| 7.33 | | 472.69 | | 1.50 | | | |
| 10.33 | | 472.79 | | 1.54 | | | |
| 11.33 | | 472.82 | Produktenrohrpressung DN 500, 508.0 x 8.8 mm, L485 MB, verstärkte Isolierung nach GL722-502, Länge ca. 38.0 m, 2 x KSR Leerrohr PE-HD DN 50, 4.6 mm | 1.56 | | | |
| 18.37 | | 473.06 | | 1.65 | | | |
| 25.33 | Straße | 474.40 | | 2.86 | | | |
| 29.16 | | 474.29 | | 2.67 | Landesstr. St2020 | | 019 |
| 32.99 | | 474.17 | | 2.48 | | | |
| 38.82 | | 473.76 | | 1.96 | | | |
| 40.37 | Weg | 473.71 | | 1.88 | Weg (bef.) | | 020 |
| 41.93 | | 473.66 | | 1.80 | | | |
| 43.01 | | 473.53 | | 1.65 | | | |
| 44.00 | Acker | 473.53 | | 1.63 | Telekom | 0.80 | 021 |
| 47.39 | | 473.53 | | 1.56 | | | |
| 48.39 | | 473.53 | | 1.54 | | | |
| 50.39 | | 473.53 | offene Bauweise | 1.50 | | | |
| 52.39 | | 473.53 | | 1.50 | | | |
| 57.87 | | 473.52 | | 1.50 | | | |
| 63.35 | | 473.52 | | 1.50 | | | |

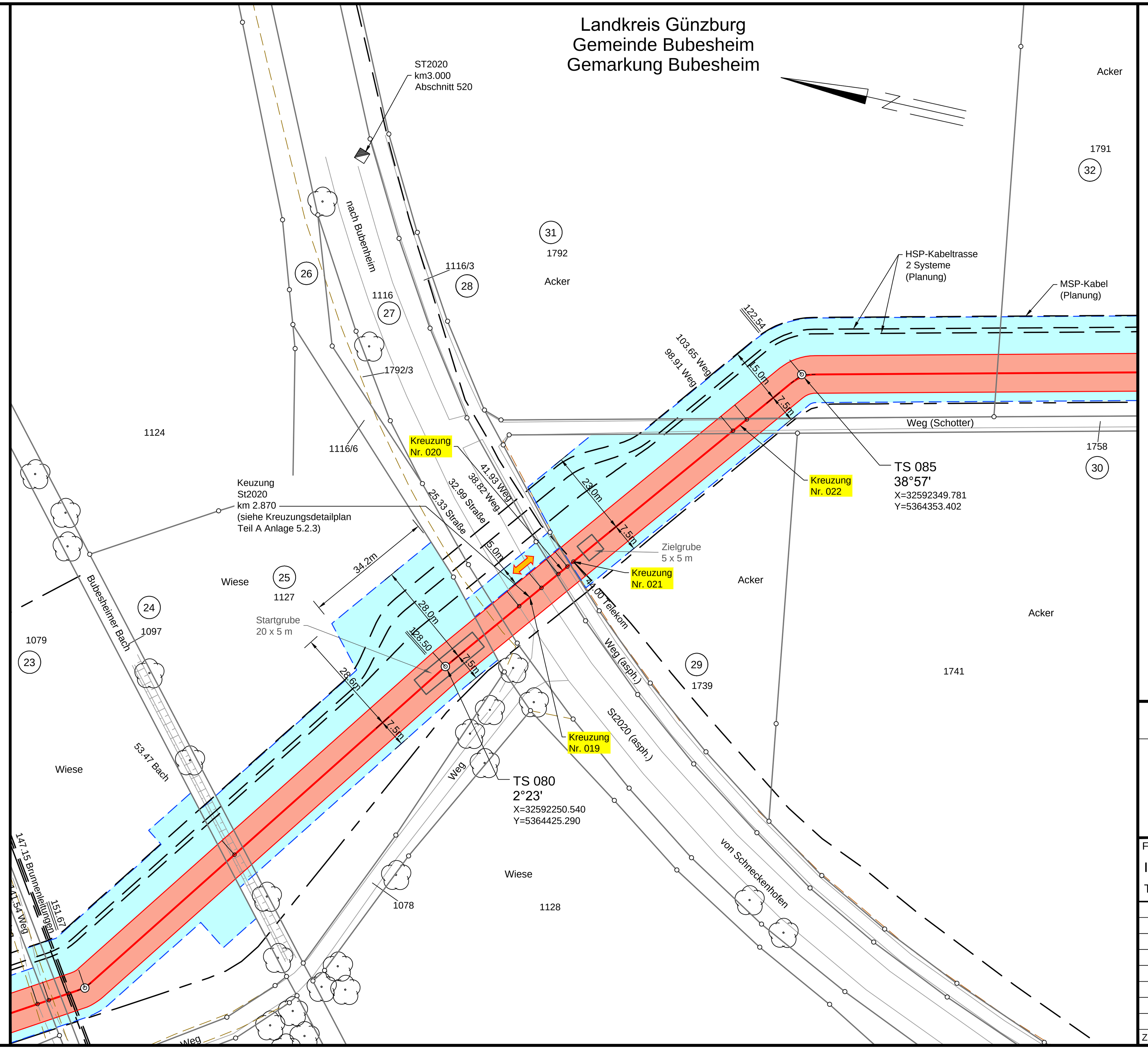


Gaskraftwerk Leipheim

Anlage 5.2.3

# KREUZUNGSDETAILPLAN
# Gasanschlussleitung GKL
# (AL GKL)

## Gasleitung DN 500
## St2020 km 2.870

Maßstab 1 : 1000 , 1 : 100

**Legende:**

Arbeitsstreifen 15.0m, 7.5m

Schutzstreifen (2 x 5 m)

Gasleitung (Planung)

(1) Grundstücksordnungsnummer

369 Flurstücksnummer

Kreuzung Nr. 005 Kreuzungsnummer

**Grenzen:**

Land
Kreis
Stadt/Gem.
Gemarkung
Flurstück
Flurbereinigung

Quellvermerk: Geobasisdaten: Bayrische Vermessungsverwaltung

## Planfeststellungsunterlage

Aufgestellt
Ulm, 10.04.2018

i.V. [signature] i.V. [signature]

Satzungsgemäß ausgelegen in der Zeit
vom ....................
bis ....................

Zeit und Ort der Auslegung sind vor Auslegung ortsüblich bekannt gemacht worden

Gemeinde: ....................

Dienstsiegel/Unterschrift ....................

Planfeststellungsbehörde

| Firma | Maßstab: | Einheit: |
|---|---|---|
| Ing. und Planungsbüro Lange<br>Technische Planung | 1 : 1000<br>1 : 200/100 | Meter |

| | Datum | Name |
|---|---|---|
| Bearb. | 19.03.2018 | G. Schröder |
| Gepr. | 20.03.2018 | G. Wisniewski |
| Zustand | | - |

| Zust. | Änderung | Datum | Name |
|---|---|---|---|
| A | Überdeckung von 1,20m auf 1,50m | 14.11.2018 | SR |

Gaskraftwerk Leipheim

Blatt: 3 von 4