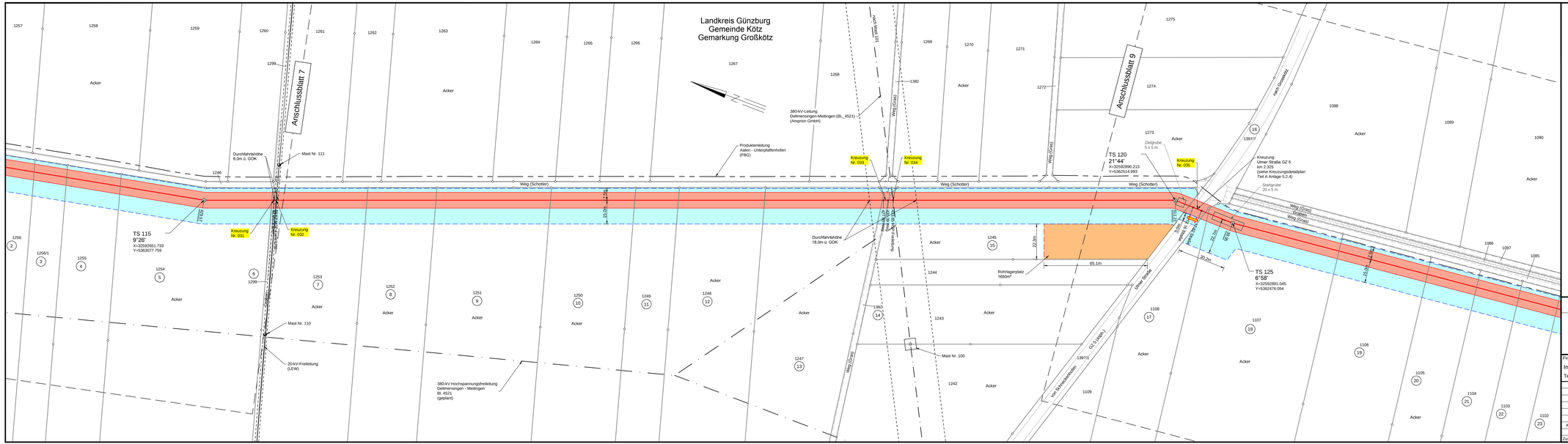

Gaskraftwerk Leipheim

Anlage 4.8

LAGEPLAN
Gasanschlussleitung GKL
(AL GKL)

Gasleitung DN 500
von TS 115 bis TS 125

Maßstab 1 : 1000

Quellvermerk: Geobasisdaten: Bayrische Vermessungsverwaltung

Planfeststellungsunterlage

Aufgestellt
Ulm, 10.04.2018

i.V. i.V.

Firma	Maßstab:	Einheit:
Ing. und Planungsbüro Lange Technische Planung	1 : 10.000	Meter

	Datum	Name
Bearb.	19.03.2018	S. Roloff
Gepr.	20.03.2018	G. Worsewski
Zustand	-	-

Zust.	Änderung	Datum	Name
A	Pressungsgruben verschoben	22.11.2018	SR

Gaskraftwerk Leipheim

Satzungsgemäß ausgelegen in der Zeit
von .....
bis .....

Zeit und Ort der Auslegung sind vor Auslegung ortsüblich bekannt gemacht worden

Gemeinde: .....

Dienstsiegel/Unterschrift .....

Planfeststellungsbehörde

Blatt: 8 von 12