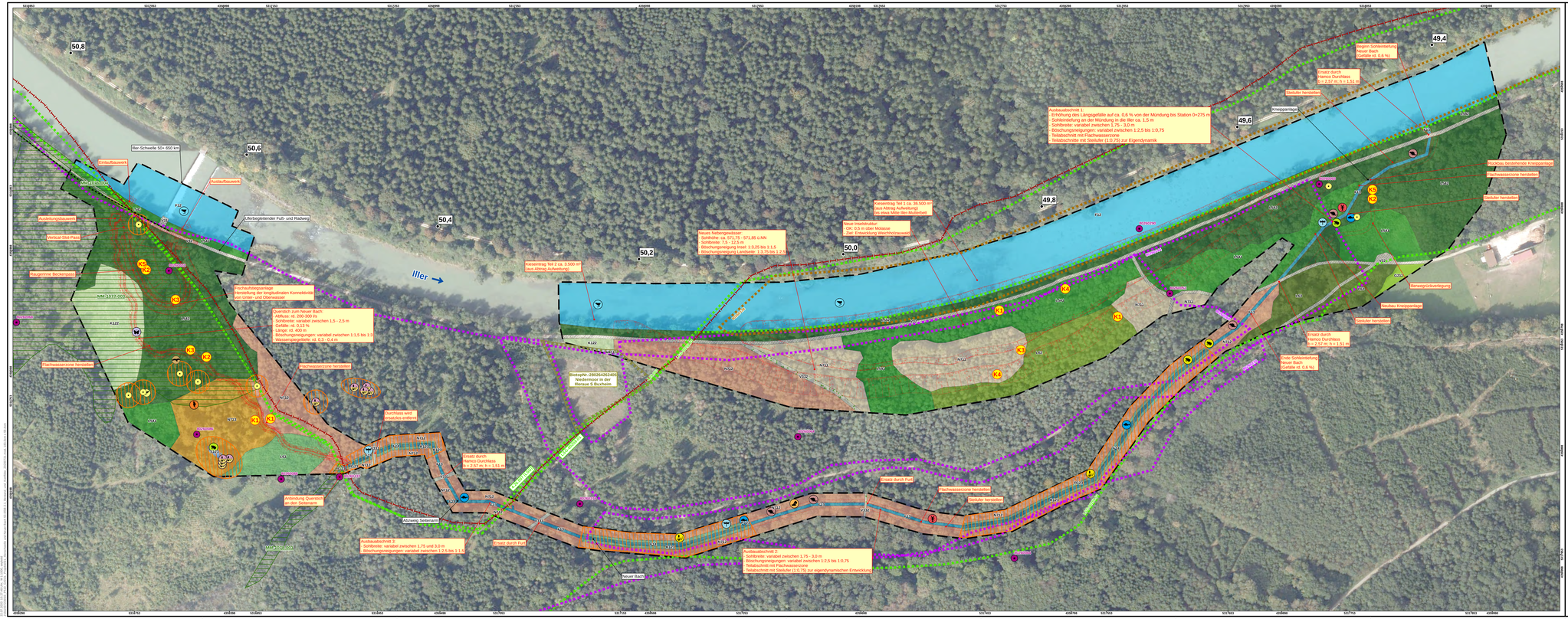

Zeichenerklärung

- Flußkilometer Iller
- Landesgrenze (Freistaat Bayern/Baden-Württemberg)
- Deich
- Untersuchungsgebiet LBP

Schilder

- Bestand
- technische Planung
- Konflikte

Planung

- Planungslinien
- Bodenabtrag / Uferaufweitung
- Tabuzonen

Biotop- und Artenschutzkartierungen

- amtl. Biotopkartierung mit Nr.
- Biotopkartierung Wald (BaWu) mit Nr.
- ASK-Punktnachweis mit Nr.
- Flächennachweis ASK-Vögel mit Nr.
- Flächennachweis ASK-Sonstige mit Nr.

Schutzgebiete

- Landschaftsschutzgebiete (Freistaat Bayern/Baden-Württemberg) (Nr. + Name)

Biotop- und Nutzungstypen gem. BayKompV vom 10.06.2020

- F12 - Stark veränderte Fließgewässer
- F13 - Deutlich veränderte Fließgewässer
- F14 - Mäßig veränderte Fließgewässer
- G211 - Mäßig extensiv genutztes, artenarmes Grünland
- K122 - Mäßig artenreiche Säume und Staudenfluren frischer bis mäßig trockener Standorte
- L541 - Sonstige gewässerbegleitende Wälder, junge Ausprägung
- L542 - Sonstige gewässerbegleitende Wälder, mittlere Ausprägung
- L61 - Sonstige standortgerechte Laubh/misch/wälder, junge Ausprägung
- L62 - Sonstige standortgerechte Laubh/misch/wälder, mittlere Ausprägung
- L63 - Sonstige standortgerechte Laubh/misch/wälder, alte Ausprägung
- M411 - Kalkreiche Flach- und Quellmoore, geschädigt
- N711 - Strukturarme Altersklassen-Nadelholzforste, junge Ausprägung
- N712 - Strukturarme Altersklassen-Nadelholzforste, mittlere Ausprägung
- N713 - Strukturarme Altersklassen-Nadelholzforste, alte Ausprägung
- R123 - Sonstige Wasserröhrichte
- S123 - Oligo- bis mesotrophe Stillgewässer, natürlich oder naturnah
- V31 - Rad-/Fußwege und Wirtschaftswege, versiegelt
- V32 - Rad-/Fußwege und Wirtschaftswege, befestigt
- V331 - Rad-/Fußwege und Wirtschaftswege, unbefestigt, nicht bewachsen
- V332 - Rad-/Fußwege und Wirtschaftswege, unbefestigt, bewachsen

Relevanzbegehung (März/April/Mai/Juni/Juli 2020)

- Amphibien
- Amphibien - Laichfund
- Bachforelle
- Biberdamm
- Weinbergschnecke
- Blaue Prachtlibelle
- Sumpfdotterblume
- Buntspecht
- Grauhügel
- Tagfalter
- Frauenschuh
- Vögel an Gewässern
- Signalkrebs
- Wildbienen
- Hohlzahnbäume

Schutzgut	Konfliktnummer	Beschreibung der Auswirkung
Arten und Lebensraum	K1	Baubedingter, temporärer Verlust von genug- bis mittelwertigen Waldbeständen durch Geholzeinschlag auf einer Fläche von rd. 3,3 ha.
	K2	Anlagebedingter, dauerhafter Verlust von Lebensräumen (sonstige gewässerbegleitende Wälder, junge und mittlere Ausprägung) durch Wegeneubau und sonstige Flächenversiegelung auf einer Fläche von rd. 1,258 m²
Boden	K3	Anlagebedingter, dauerhafter Verlust der Bodenfunktionen durch Umwandlung von naturnahen Landbeständen in Gewässer auf einer Fläche von rd. 0,9 ha.
	K4	Anlagebedingter, mittelfristiger Verlust der Bodenfunktionen durch Schaffung von Rohbodenstandorten auf einer Fläche von rd. 3,8 ha.
	K5	Anlagebedingter, dauerhafter Verlust der Bodenfunktionen bisher unbeeinflusster Böden durch Wegeneubau und sonstige Flächenversiegelung auf einer Fläche von rd. 1.258 ha.

Koordinatensystem: DHDN 3-Degree Gauss Zone 4

Datengrundlagen:
Digitale Orthofotos, Kilometerrung der O. Wasserwirtschaftsamt Kempten
Digitales Geländemodell (Gitterweite 25 m) Bayerisches Landesamt für Umwelt, www.lfu.bayern.de
Kartierungen und Schutzgebiete Baden-Württemberg (L) Landesamt für Umwelt Baden-Württemberg
Planungsbüro Fischuchleitgarriage © Ingenieurbüro Dr. Ing. Koch

0 10 20 40 60 80 100 m

vorhabensträger:	Freistaat Bayern vertreten durch das Wasserwirtschaftsamt Kempten Robachstraße 15, 87435 Kempten Tel. 08314/3035; Fax 08314/3035-219
vorhaben:	Ägäe Iller Projektnummer S. 7. 3 - Moosbachaustrachtfelle und Neuer Bach Genehmigungsplanung
Regierungsbezirk:	Schwaben
Stadt:	XXXXXXXXXX
Kennzeichen:	Wasserwirtschaftsamt Kempten
Planbezeichnung:	Lageplan Bestand und Konflikte
Erstellung	Aug 2021 Hüttl
gezz.	Aug 2021 Mayhofer
geprüft	Aug 2021 Hirtreiter
Datum	Name
Aug 2021	Jäck
Dipl.-Ing. (FH) S. Weiser	
Aug 2021	gez.
Anton Mancner, Projektleitung - Ägäe Iller	

Erstellerbüro:
BÜCHE
BJÖRNSEN BERATENDE INGENIEURE
Büro für Bauwesen, Hydrologie, Umwelt
Dipl.-Ing. (FH) Sebastian Weiser
Freitag: Lindau Tel. 08382 / 9 - Fax 08382 / 9
Montag: Kempten Tel. 0831 / 5 - Fax 0831 / 5
Hauptbüro Lindau
Aug 2021 Datum

Vorhabensträger:
Freistaat Bayern vertreten durch das Wasserwirtschaftsamt Kempten
Robachstraße 15, 87435 Kempten
Tel. 08314/3035; Fax 08314/3035-219

name	12
Anlagen-Plan-Nr.	B-12.1
Maßstab:	1:1.000
Kennzeichen:	