

Lageplan Teil 2:

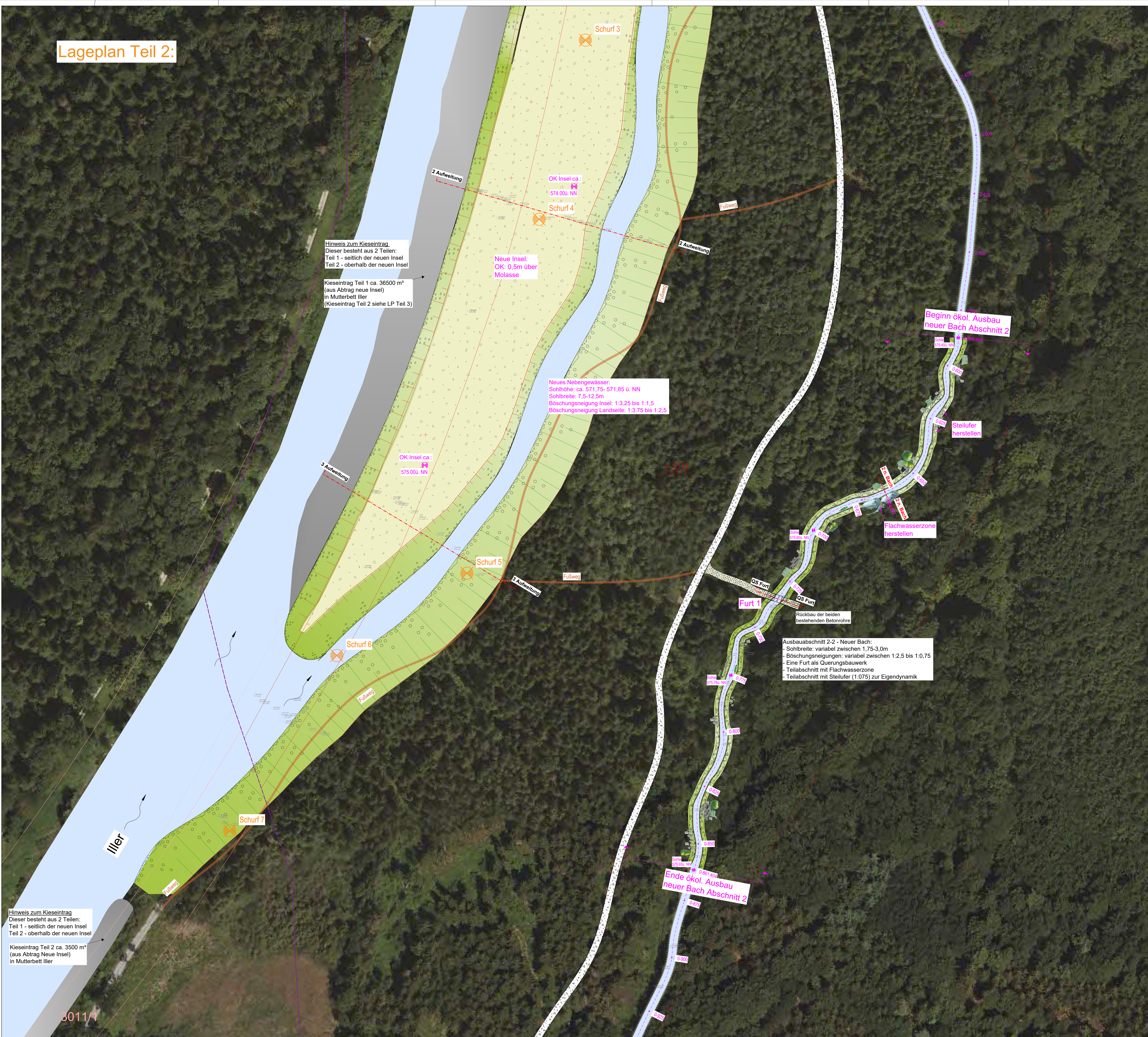

Hinweis zum Kieseintrag:  
Dieser besteht aus 2 Teilen:  
Teil 1 - seitlich der neuen Insel  
Teil 2 - oberhalb der neuen Insel

Kieseintrag Teil 2 ca. 3500 m³  
(aus Abtrag Neue Insel)  
in Mutterbett Iller

Hinweis zum Kieseintrag:  
Dieser besteht aus 2 Teilen:  
Teil 1 - seitlich der neuen Insel  
Teil 2 - oberhalb der neuen Insel

Kieseintrag Teil 1 ca. 36500 m³  
(aus Abtrag neue Insel)  
in Mutterbett Iller  
(Kieseintrag Teil 2 siehe LP Teil 3)

Neues Nebengewässer:  
Sohlhöhe: ca. 571,75-571,85 ü. NN  
Sohlbreite: 7,5-12,5m  
Böschungseigung Insel: 1:3,25 bis 1:1,5  
Böschungseigung Landseite: 1:3,75 bis 1:2,5

Ausbauabschnitt 2-2 - Neuer Bach:  
- Sohlbreite: variabel zwischen 1,75-3,0m  
- Böschungseigungen: variabel zwischen 1:2,5 bis 1:0,75  
- Eine Furt als Querungsbauwerk  
- Teilabschnitt mit Flachwasserzone  
- Teilabschnitt mit Steilufer (1:0,75) zur Eigendynamik

Beginn ökol. Ausbau  
neuer Bach Abschnitt 2

Steilufer  
herstellen

Flachwasserzone  
herstellen

Rückbau der beiden  
bestehenden Betonrohre

Ende ökol. Ausbau  
neuer Bach Abschnitt 2

Gew.I  
Iller



Koordinatenbezug in Lage und Höhe:		UTM-Koordinaten Zone 32		lokale-Koordinaten	
NN, DHHN12, Status 100/130		NNH, DHHN92, Status 160		NNH, DHHN 2016, Status 170	
Datum		Änderung		Gez.	
Vorhabensträger:		Land Baden-Württemberg u. Freistaat Bayern, vertreten durch das Wasserwirtschaftsamt Kempten, Rottachstraße 15, 87429 Kempten		Kempten, den 15.10.2021	
Umfeld:		Regierungspräsidium Tübingen, Konrad-Adenauer-Straße 20, 72072 Tübingen		Ort, Datum	
Landkreis:		Ravensburg, Unterallgäu und Memmingen		Schreiber, VSt. Bauleitender	
Gemeinde:		Tannheim, Volkstrathofen und Buxheim		Planer:	
Vorhabensbezeichnung:		Ingenieurbüro Dr.-Ing. Koch Bauplanung GmbH, 87436 Kempten Tel. 0935 93770 Fax 0935 937720		Kempten, den 15.10.2021	
Projekt:		Agile Iller - Mooshauser Schwelle, Maßnahmen 5, 7, 9 und Neubau Querstück		Auftr. Nr. 1633-04	
Planungsphase:		Entwurfs- und Genehmigungsplanung		Bearb. Zeichne Dez. 20	
Plan:		Lageplan - Querschnitt, Neuer Bach, Illeraufweitung		Gepr. Zeichne Febr. 21	
CAD Nr.:		W:\Ingenieur\PRJ\1633_04\FH Mooshauser Schwelle Plan 20.050 (2D) 152		Gepr. Zeichne März 21	
Archiv:		K:\2_Projekt\1633_04\FH Mooshauser Schwelle Plan 20.050 (WMA-KS)		Eingezeichnet durch:	
Archiv-Nr.:		4.3		Maßstab:	
Archiv-Nr.:		4.3		1:500	