

Gesamtübersichtsplan

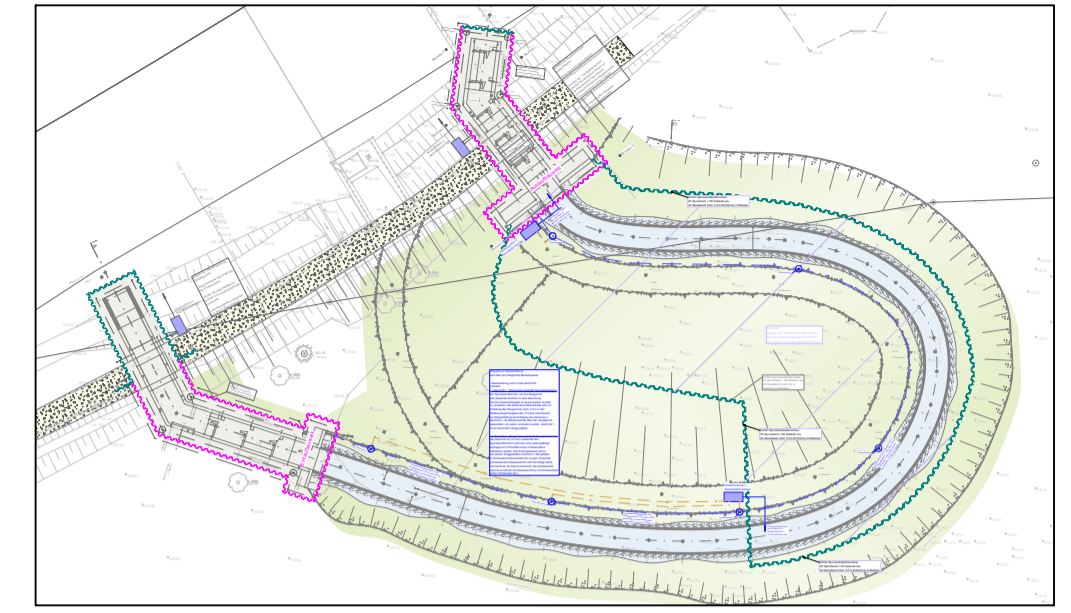

Legende:

- Spundwand verbleibend
- Spundwand temporär als Baugrubenumschließung (Dichtwand)
- Pumpenleitung
- Vermessung Bestandsgelände

Gew.I
Iller



Freistaat Bayern / WWA Kempten

Land Baden-Württemberg / RP Tübingen

Datum		Änderung		Gez.
Vorhabensträger: Land Baden Württemberg u. Freistaat Bayern vertreten durch das Wasserwirtschaftsamt Kempten, Rottachstraße 15, 87439 Kempten Und Regierungspräsidium Tübingen, Konrad-Adenauer-Straße 20, 72072 Tübingen				
Landkreis: Ravensburg, Unterallgäu und Memmingen Gemeinde: Tannheim, Volkrathshofen und Buxheim				
Planer: Ingenieurbüro Dr.-Ing.Koch Bauplanung GmbH, 87435 Kempten TEL. 0831-521720 FAX. 0831-5217230				
Projekt: Agile Iller - Mooshauser Schwelle, Maßnahmen 5, 7, 9 und Neubau Querstich				
Planungsphase: Entwurfs- und Genehmigungsplanung				
Plan: Lageplan - FAA Bauwasserhaltung Einlaufbauwerk				
CAD Nr.: W:\nem\Allplan\PRJ\1833 ÖkoV FAH Mooshauser Schwelle Fkm 50.650 (ZD)\PL1 119		Archiv: K:\2_Projekt\daten\1833 ÖkoV FAH Mooshauser Schwelle Fkm 50.650 (WWA KE)		Anl.-Nr.: 3.7