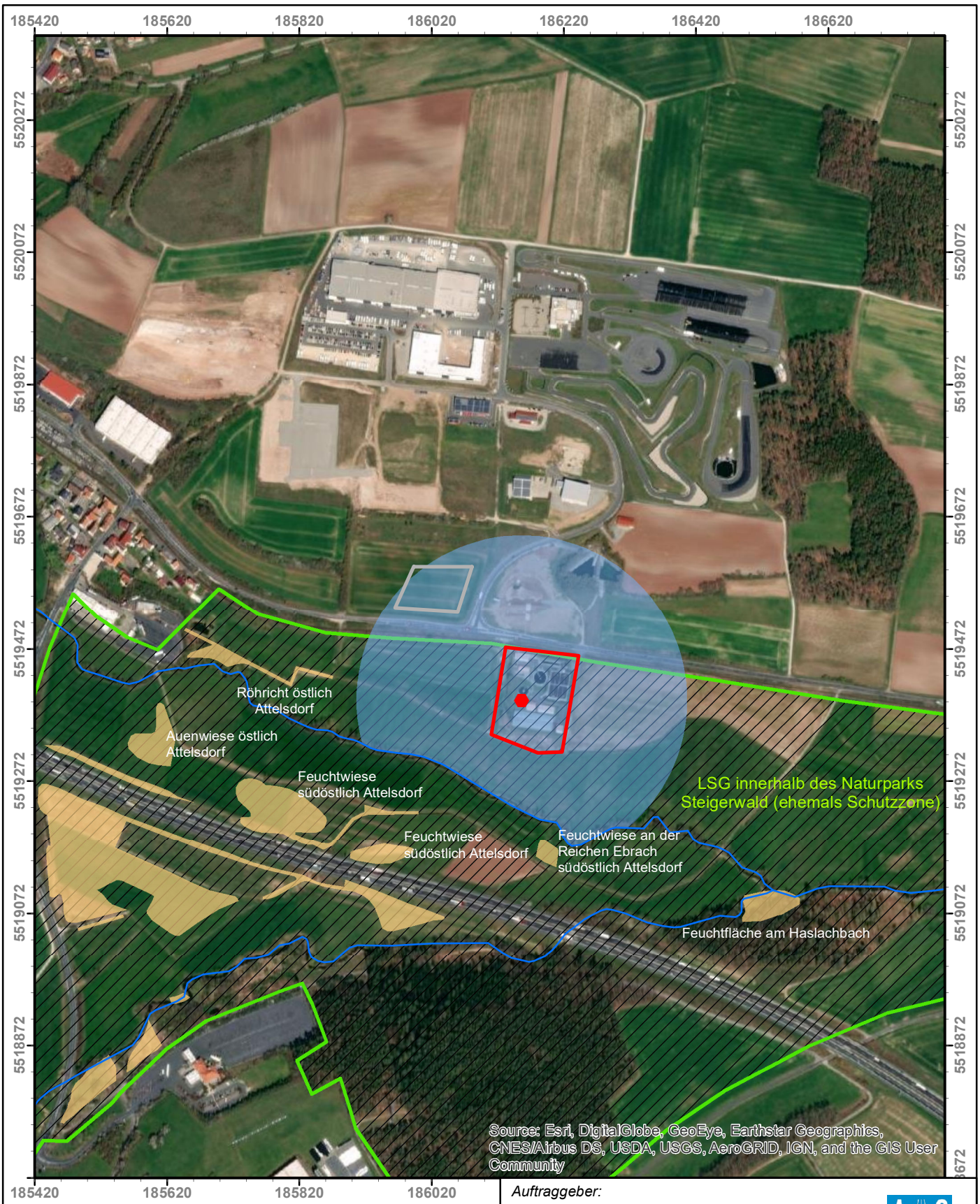

Legende

- Entnahmebrunnen (Bauwasserhaltungsbrunnen)
- Gewässernetz
- Mobile Mischanlage
- Kläranlage
- Wirkbereich Grundwasserabsenkung (Förderung an drei Brunnen)
- Biotope nach § 30 BNatSchG
- Landschaftsschutzgebiete

Auftraggeber:
ARGE A3 Steigerwaldautobahn GbR

Auftragnehmer:
Fugro Germany Land GmbH

Projekt:
Temporäre Grundwasserentnahme im Rahmen des Bauvorhabens Steigerwaldautobahn A3

Darstellung:
Umweltschutzfachliche Angaben

Bearbeiter: C. Koszinski		*Maßstab:* 1:8.000
KT: 310-20-235	Datum: 12.03.2021	***Anlage:*** **1**