# KW SCHNEIZLREUTH

| Nr. | Vorgangsname | Dauer | Anfang | Ende | Vorgänger |
|---|---|---|---|---|---|
| 1 | **Allgemeines** | | | | |
| 2 | Niederwasserperiode Baujahr 1 | 11 Wochen | Mo 02.01.17 | Fr 17.03.17 | |
| 3 | Niederwasserperiode Baujahr 1/2 | 6 Monate | Mo 02.10.17 | Fr 16.03.18 | |
| 4 | Niederwasserperiode Baujahr 2/3 | 6 Monate | Di 02.10.18 | Mo 18.03.19 | |
| 5 | Saalachumleitung Beginn | 0 Tage | Fr 24.11.17 | Fr 24.11.17 | 74 |
| 6 | Saalachumleitung Ende | 0 Tage | Mo 22.10.18 | Mo 22.10.18 | 80 |
| 7 | Baubeginn | 0 Tage | Mo 02.01.17 | Mo 02.01.17 | 12AA |
| 8 | Inbetriebnahme (Vollbetrieb) | 0 Tage | Fr 21.06.19 | Fr 21.06.19 | 61 |
| 9 | | | | | |
| 10 | **Bauaufschließung und Rekultivierung** | | | | |
| 11 | Rodungen ab Februar (KH + Wehrstelle) | 3 Wochen | Mo 30.01.17 | Fr 17.02.17 | 12AA+4 Wochen |
| 12 | Ertüchtigung Zufahrt 1,9km - KH und Triebwasserstollen | 7 Wochen | Mo 02.01.17 | Mo 20.02.17 | 13AE |
| 13 | Baulager und Baustelleneinrichtung KH und Triebwasserweg | 3 Wochen | Mo 20.02.17 | Mo 13.03.17 | 28AE |
| 14 | Ertüchtigung Zufahrt 1,0km - Wasserschloss | 4 Wochen | Mo 01.10.18 | Mo 29.10.18 | 15AE |
| 15 | Herstellen neue Zufahrt 0,15km - Wasserschloss | 2 Wochen | Mo 29.10.18 | Mo 12.11.18 | 17AE |
| 16 | Baulager und Baustelleneinrichtung - Wasserschloss | 1 Woche | Mo 29.10.18 | Fr 02.11.18 | 14 |
| 17 | Steinschlagsicherung - Wasserschloss | 3 Wochen | Mo 12.11.18 | Mo 03.12.18 | 38AE |
| 18 | Ertüchtigung Zufahrt 0,18km - Wehrstelle linkes Ufer | 1 Woche | Mo 09.10.17 | Mo 16.10.17 | 19AE |
| 19 | Baulager und Baueinrichtung - Wehrstelle linkes Ufer | 2 Wochen | Mo 16.10.17 | Mo 30.10.17 | 74AE |
| 20 | Ertüchtigung Zufahrt 1,0km - Wehrstelle rechtes Ufer | 2 Wochen | Mo 18.09.17 | Mo 02.10.17 | 73AE |
| 21 | Baulager und Baustelleneinrichtung rechtes Ufer | 2 Wochen | Mo 02.10.17 | Fr 13.10.17 | 20 |
| 22 | Endausbau Zufahrt zum KH und Rekultivierung | 4 Wochen | Mo 20.05.19 | Fr 14.06.19 | 54 |
| 23 | Rekultivierung Wehrstelle linkes Ufer | 2 Wochen | Mo 19.03.18 | Fr 30.03.18 | 78 |
| 24 | Rekultivierung Wehrstelle rechtes Ufer | 2 Wochen | Di 12.02.19 | Mo 25.02.19 | 88 |
| 25 | Rekultivierung Wasserschloss | 1 Woche | Mo 21.01.19 | Fr 25.01.19 | 38 |
| 26 | | | | | |
| 27 | **Triebwasserweg** | **505 Tage** | **Mo 13.03.17** | **Mo 18.02.19** | |
| 28 | Zugangsstollen samt Portalbauwerk (bergmännisch) | 4 Wochen | Mo 13.03.17 | Mo 10.04.17 | 29AE |
| 29 | Montagekaverne und Montage TBM | 2 Monate | Mo 10.04.17 | Mo 05.06.17 | 30AE |
| 30 | Triebwasserstollen 6,0km (TBM-Vortrieb) | 60 Wochen | Mo 05.06.17 | Mo 30.07.18 | 31AE |
| 31 | Rückzug und Abbau TBM | 4 Wochen | Mo 30.07.18 | Mo 27.08.18 | 32AE |
| 32 | Innenschale Triebwasserstollen ca. 2,0km | 25 Wochen | Mo 27.08.18 | Mo 18.02.19 | 58AE |
| 33 | Kraftabstieg (bergmännisch) | 4 Wochen | Mo 18.06.18 | Fr 13.07.18 | 49 |
| 34 | Panzerung und Hinterbetonierung Kraftabstieg | 5 Wochen | Mo 16.07.18 | Fr 17.08.18 | 33 |
| 35 | Stollen in Überlagerung OW-seitig (bergmännisch) | 10 Wochen | Mo 21.05.18 | Mo 30.07.18 | 30EE |
| 36 | Innenschale Überlagerungsstrecke | 2 Wochen | Mo 30.07.18 | Fr 10.08.18 | 35 |
| 37 | Wasserschloss (bergmännisch) | 15 Wochen | Mo 20.08.18 | Fr 30.11.18 | 34 |
| 38 | Innenschale Wasserschloss | 7 Wochen | Mo 03.12.18 | Fr 18.01.19 | 37 |
| 39 | Triebwasserweg betriebsbereit | 0 Tage | Mo 18.02.19 | Mo 18.02.19 | 32 |
| 40 | | | | | |
| 41 | **Krafthaus** | **450 Tage** | **Mo 02.10.17** | **Fr 21.06.19** | |
| 42 | **Bau** | **350 Tage** | **Mo 02.10.17** | **Fr 01.02.19** | |
| 43 | Aushub (Überlagerung + Fels) bis Kote ???,?? | 15 Wochen | Mo 02.10.17 | Fr 12.01.18 | 3AA |
| 44 | Umschließung (Spundwandkasten) | 2 Wochen | Mo 15.01.18 | Fr 26.01.18 | 43 |
| 45 | Aushub (Fels) | 5 Wochen | Mo 15.01.18 | Fr 16.02.18 | 43 |
| 46 | KH Tiefbau | 30 Wochen | Mo 19.02.18 | Fr 14.09.18 | 45 |
| 47 | KH Hochbau | 20 Wochen | Mo 17.09.18 | Fr 01.02.19 | 46 |
| 48 | Verteilrohrleitungen bis Kote 506,80 | 5 Wochen | Mo 30.04.18 | Fr 01.06.18 | 46AA+10 Wochen |
| 49 | Hinterfüllung KH bis Kote 506,80 | 2 Wochen | Mo 04.06.18 | Fr 15.06.18 | 48 |
| 50 | Hosenrohr | 4 Wochen | Mo 20.08.18 | Fr 14.09.18 | 34 |
| 51 | Hinterfüllung KH bis Kote 512,30 | 3 Wochen | Mo 17.09.18 | Fr 05.10.18 | 46 |
| 52 | Ausleitungsbauwerk | 15 Wochen | Mo 14.05.18 | Fr 24.08.18 | 46EE-3 Wochen |
| 53 | Anbindung Saalach | 2 Wochen | Mo 08.10.18 | Fr 19.10.18 | 51 |
| 54 | Innenausbau, Dach, Fassade | 15 Wochen | Mo 04.02.19 | Fr 17.05.19 | 47 |
| 55 | **Maschinen- und E-Bau** | **290 Tage** | **Mo 14.05.18** | **Fr 21.06.19** | |
| 56 | Montage Maschinensätze 1 und 2 | 30 Wochen | Mo 14.05.18 | Fr 07.12.18 | 46AA+12 Wochen |
| 57 | Montage Elektrotechnische Anlagenteile | 10 Wochen | Mo 10.12.18 | Fr 15.02.19 | 56 |
| 58 | Inbetriebsetzung M1 | 10 Wochen | Mo 18.02.19 | Fr 26.04.19 | 57 |
| 59 | Probebetrieb M1 | 3 Wochen | Mo 29.04.19 | Fr 17.05.19 | 58 |
| 60 | Inbetriebsetzung M2 | 10 Wochen | Mo 25.03.19 | Fr 31.05.19 | 58AA+5 Wochen |
| 61 | Probebetrieb M2 | 3 Wochen | Mo 03.06.19 | Fr 21.06.19 | 60 |
| 62 | Krafthaus betriebsbereit | 0 Tage | Fr 21.06.19 | Fr 21.06.19 | 61 |
| 63 | | | | | |
| 64 | **Energieableitung** | **590 Tage** | **Mo 02.01.17** | **Fr 05.04.19** | |
| 65 | Abschnitt 1 - 940m | 7 Wochen | Mo 02.01.17 | Fr 17.02.17 | 12AA |
| 66 | Abschnitt 2 - 5000m | 15 Wochen | Mo 02.01.17 | Fr 14.04.17 | 65AA |
| 67 | Umbau Schaltanlage | 2 Wochen | Mo 17.04.17 | Fr 28.04.17 | 66 |
| 68 | Anbindung Krafthaus | 2 Wochen | Mo 25.03.19 | Fr 05.04.19 | 58AA+5 Wochen |
| 69 | | | | | |
| 70 | **Wehrstelle** | **391 Tage** | **Mo 02.10.17** | **Mo 01.04.19** | |
| 71 | **Bau** | **376 Tage** | **Mo 02.10.17** | **Mo 11.03.19** | |
| 72 | **Phase I (rechts- und linksufrig)** | **120 Tage** | **Mo 02.10.17** | **Fr 16.03.18** | |
| 73 | Umleitungsgerinne - rechts | 4 Wochen | Mo 02.10.17 | Fr 27.10.17 | 3AA |
| 74 | Baugrubenumschließung herstellen - links | 4 Wochen | Mo 30.10.17 | Fr 24.11.17 | 73 |
| 75 | Aushub und Querdichtung - links | 3 Wochen | Mo 27.11.17 | Fr 15.12.17 | 74 |
| 76 | Betonarbeiten Schlauchwehr, und FAH - links | 8 Wochen | Mo 18.12.17 | Fr 09.02.18 | 75 |
| 77 | Finishing (Hinterfüllung, Steinschl. ...) - links | 2 Wochen | Mo 12.02.18 | Fr 23.02.18 | 76 |
| 78 | Baugrubenumschließung links entfernen | 1 Woche | Mo 12.03.18 | Fr 16.03.18 | 90 |
| 79 | **Phase II (rechtsufrig)** | **231 Tage** | **Mo 23.04.18** | **Mo 11.03.19** | |
| 80 | Baugrubenumschließung rechts herstellen | 3 Wochen | Di 02.10.18 | Mo 22.10.18 | 4AA |
| 81 | Aushub und Querdichtung | 3 Wochen | Di 23.10.18 | Mo 12.11.18 | 80 |
| 82 | Betonarbeiten Einlauf bis Bogenbauwerk | 12 Wochen | Di 13.11.18 | Mo 04.02.19 | 81 |
| 83 | Aushub Absturzbauwerk | 4 Wochen | Mo 23.04.18 | Mo 21.05.18 | 35AE |
| 84 | Betonarbeiten Absturzbauwerk | 5 Wochen | Mo 13.08.18 | Fr 14.09.18 | 36 |
| 85 | Betonarbeiten Bogenbauwerk | 5 Wochen | Di 01.01.19 | Mo 04.02.19 | 82EE |
| 86 | Brückentragwerk | 5 Wochen | Di 01.01.19 | Mo 04.02.19 | 82EE |
| 87 | Finishing (Hinterfüllungen, Steinschlichtung ...) | 4 Wochen | Di 12.02.19 | Mo 11.03.19 | 88 |
| 88 | Baugrube entfernen | 1 Woche | Di 05.02.19 | Mo 11.02.19 | 85 |
| 89 | **Maschinen- und E-Bau** | **296 Tage** | **Mo 12.02.18** | **Mo 01.04.19** | |
| 90 | Montage und IBS Verschluss Spülgasse | 4 Wochen | Mo 12.02.18 | Fr 09.03.18 | 76 |
| 91 | Monatge und IBS Verschlüsse Einlauf TWW | 6 Wochen | Di 05.02.19 | Mo 18.03.19 | 82 |
| 92 | Montage und IBS Verschlüsse Spülkanal | 4 Wochen | Di 05.03.19 | Mo 01.04.19 | 91EA-2 Wochen |
| 93 | Montage und IBS Schlauchwehr | 3 Wochen | Mo 12.02.18 | Fr 02.03.18 | 76 |
| 94 | Montage und IBS Feinrechen | 3 Wochen | Di 05.02.19 | Mo 25.02.19 | 85 |
| 95 | Montage und IBS RRM | 3 Wochen | Di 26.02.19 | Mo 18.03.19 | 94 |
| 96 | Wehrstelle betriebsbereit | 0 Tage | Mo 18.03.19 | Mo 18.03.19 | 87;95 |

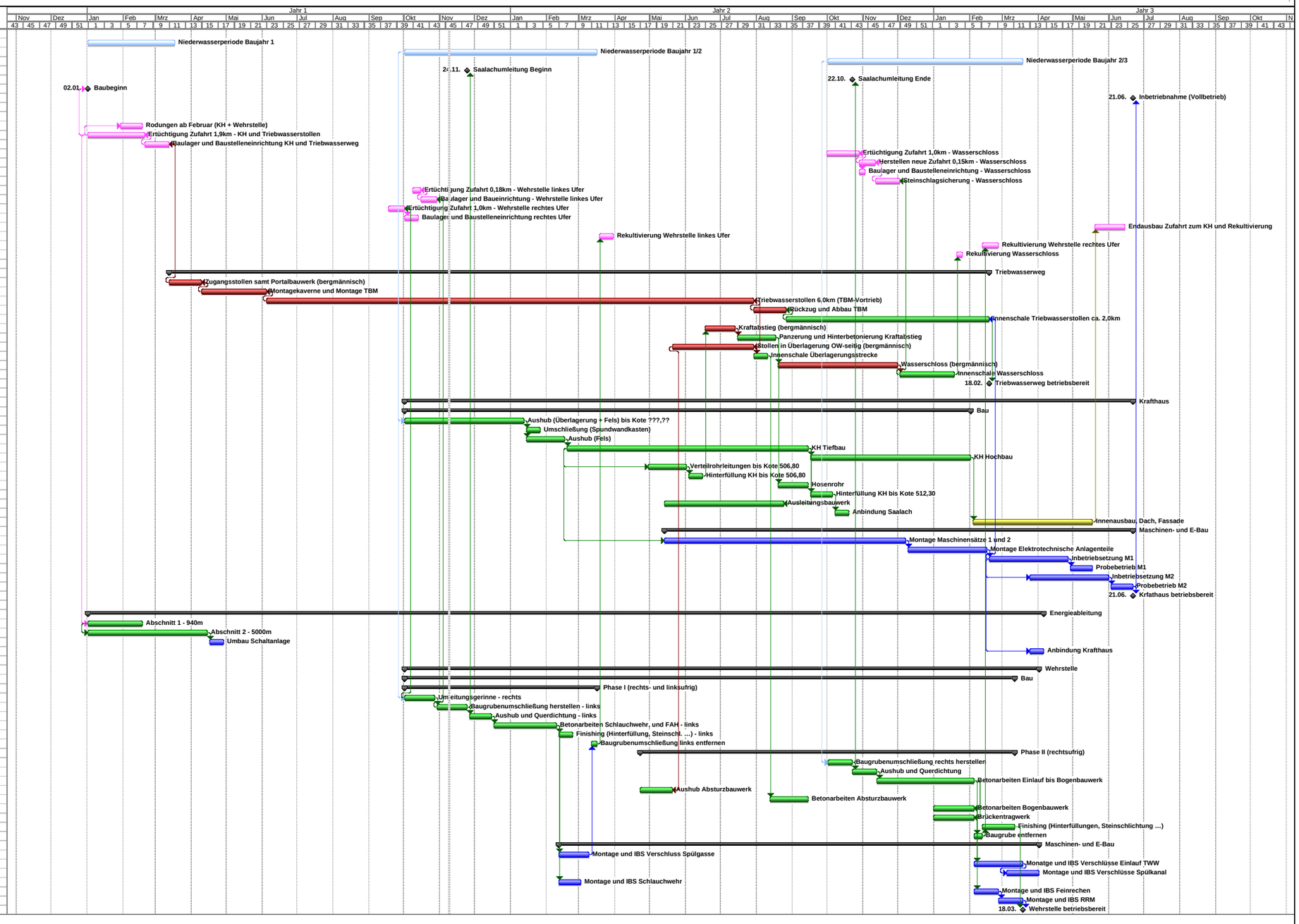



**SPERRVERMERK – BEFRISTET**

Diese Unterlage ist urheberrechtlich geschützt.
Alle Rechte vorbehalten.
Erstveröffentlichung nach Einleitung des Anhörungsverfahrens.