WASSERKRAFTWERK SCHNEIZLREUTH
WASSERKRAFT SCHNEIZLREUTH GMBH & CO. KG

Proj-Nr.: 119000046
Datum: 24.09.2018
Dok.: B_02_08_02
Version: 00



WASSERRECHTLICHE GENEHMIGUNG
GRUNDBEANSPRUCHUNG DEUTSCHLAND

VERTRAULICH!

Diese Unterlage enthält personenbezogene Daten.
Sie darf ohne schriftliche Genehmigung der Wasserkraft Schneizlreuth GmbH & Co. KG
weder vervielfältigt noch an Dritte weitergegeben werden.

ÜBERSICHT DER PLANEINTEILUNG

Alle Pläne sind im Maßstab 1:2000 bei Ausdruck auf A3.

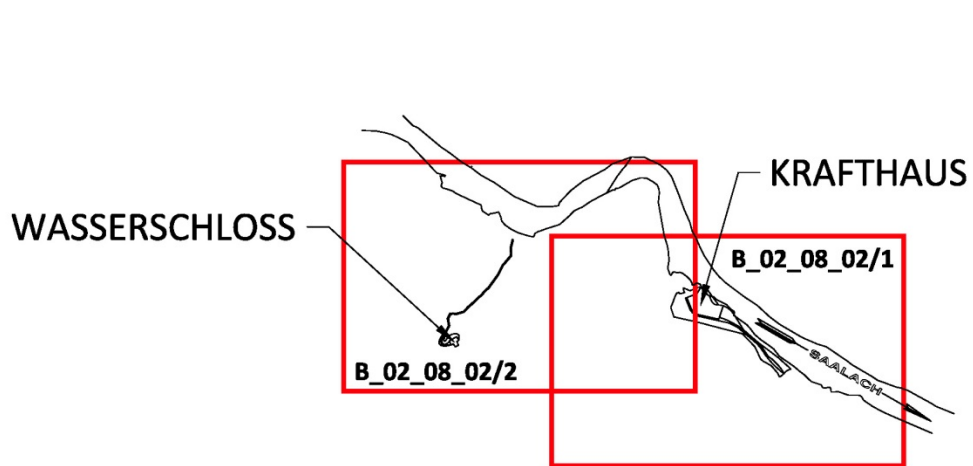

Teil 1: Bereich Krafthaus und Wasserschloss
Bearbeitung Pöyry Austria GmbH

Teil 2: Bereich Bauzufahrt und Zwischenlager
Bearbeitung Ingenieurbüro Andreas Rupp

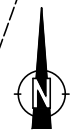
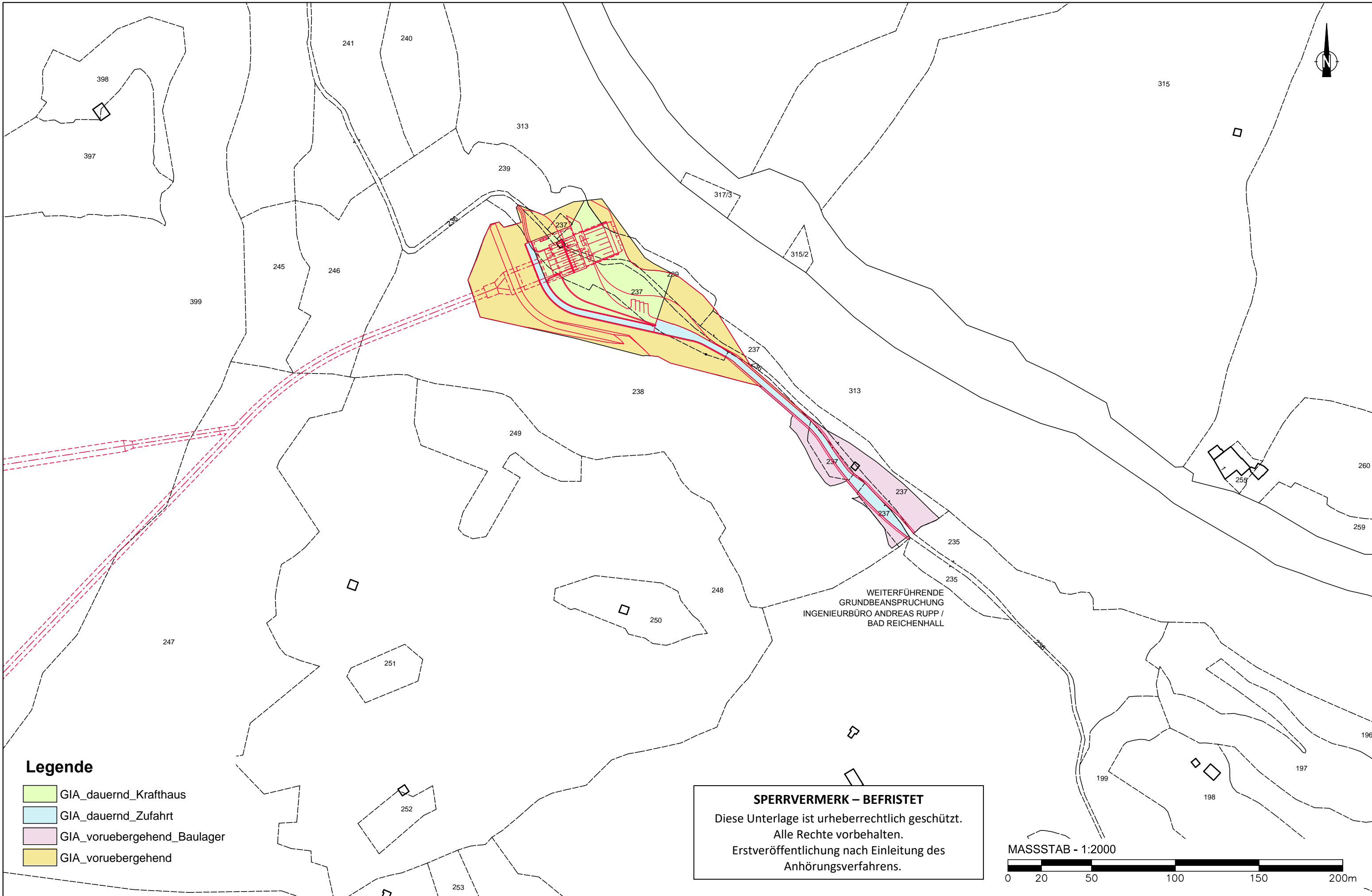

Legende

- GIA_dauernd_Krafthaus
- GIA_dauernd_Zufahrt
- GIA_voruebergehend_Baulager
- GIA_voruebergehend

SPERRVERMERK – BEFRISTET
 Diese Unterlage ist urheberrechtlich geschützt.
 Alle Rechte vorbehalten.
 Erstveröffentlichung nach Einleitung des
 Anhörungsverfahrens.

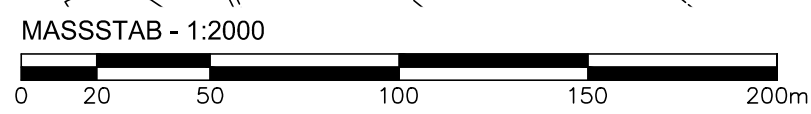

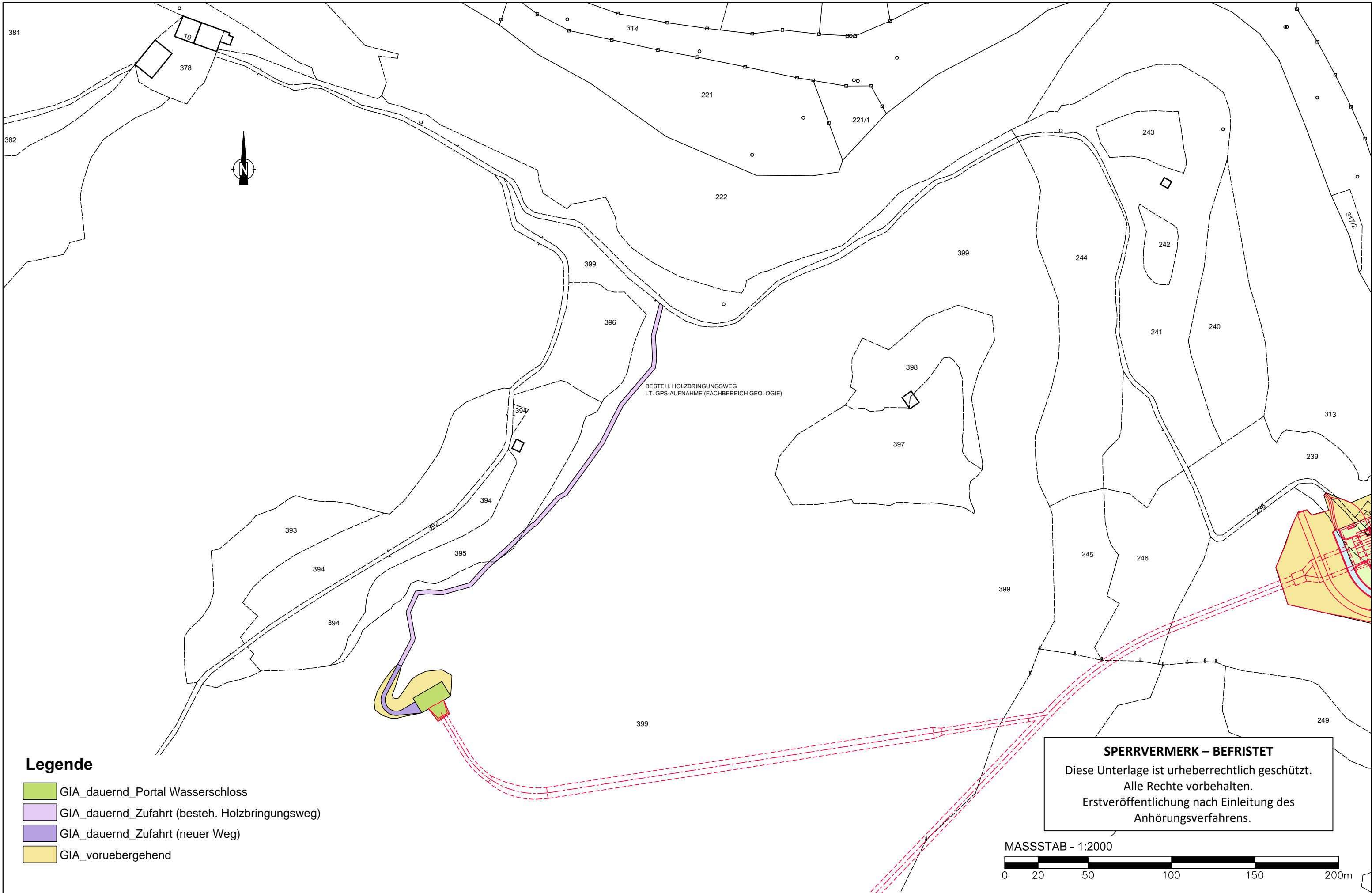

Legende

- GIA_dauernd_Portal Wasserschloss
- GIA_dauernd_Zufahrt (besteh. Holzbringungsweg)
- GIA_dauernd_Zufahrt (neuer Weg)
- GIA_voruebergehend

SPERRVERMERK – BEFRISTET
 Diese Unterlage ist urheberrechtlich geschützt.
 Alle Rechte vorbehalten.
 Erstveröffentlichung nach Einleitung des
 Anhörungsverfahrens.

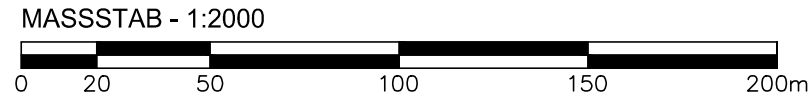

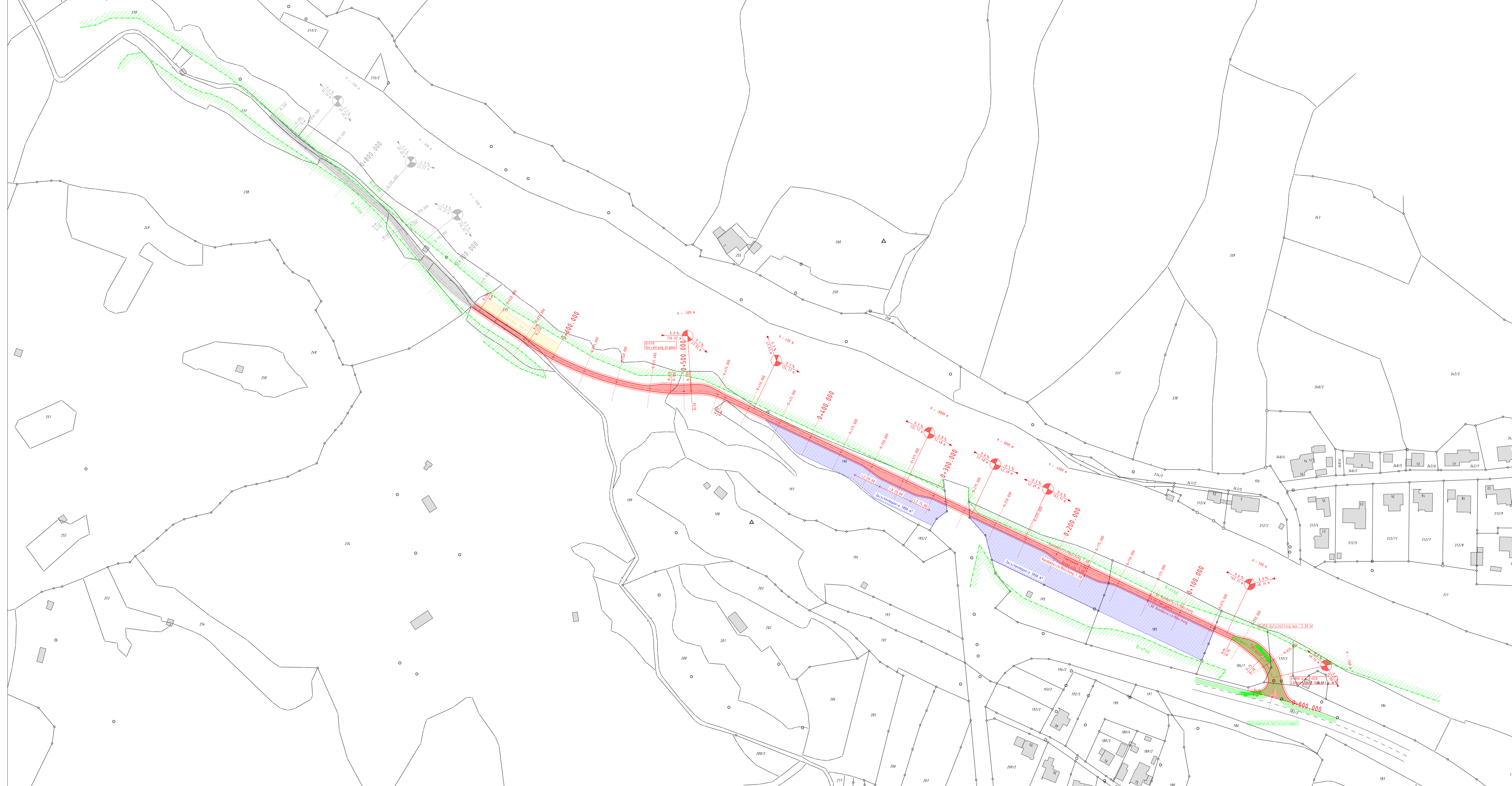

Zeichenerklärung

Digitale Flurkarte

Punkte der Vermessungsverwaltung

- Trigonometrischer Bodenpunkt jeder Art
- Katasterfestpunkt

Gebäudegrundrisse / Gebäudeinformation

- Grundriss Hauptgebäude mit Hausnummer

Flurstücksgrenzen

- Flurstücksgrenze Grenzpunkt oder sonst. unbekannte Abmarkung

Flurstücksnummern

- 4711/10 Flurstücksnummer (Zähler oder Zähler/Nenner)
- Zugehörigkeitslinien
- Zugehörigkeitsflächen
- Zugehörigkeitsstreifen

SPERRVERMERK – BEFRISTET

Diese Unterlage ist urheberrechtlich geschützt. Alle Rechte vorbehalten. Erstveröffentlichung nach Einleitung des Anhörungsverfahrens.

1

Büro	<p>ingenieurbüro andreas rupp Holsteinstrasse 1a D-83355 Bad Reichenhall Tel.: +49 (0)8251 / 715 470 Fax: +49 (0)8251 / 715 478 Mail: rupp.rei@t-online.de</p>	Prüfvermerk Bad Reichenh., den 01.03.2018 Projekt-Nr.: 2018-010 Datum: WPE-LOI-PL1
Auftraggeber	Wasserkraft Schneizlreuth GmbH & Co. KG Untereggerhausen 7, D-83355 Grabenstätt Mobil: +49 171 1886548	Prüfvermerk Registrierungsnummer

Nr.	Änderungen gem. Dr.-M. W. Schöber	19.09.2018	Rupp
2	Baulager, Schleppkurve Zufahrt	20.03.2018	Rupp
1	Ergänzung @ 29, Schrägkurve, Lagerflächen	17.03.2018	Rupp
Nr.	Art der Änderung	Datum	Zeichen

STUDIE

Gemeinde Schneizlreuth
 Schneizlreuth 5, 83458 Schneizlreuth
 Telefon: +49 8651 9535 0, Fax: +49 8651 9535 20

Unterlage / Blatt-Nr.: 5 / 1
 Lageplan

PROJIS-Nr.: Maßstab: 1 : 1000

Saalachkraftwerk Schneizlreuth

Druckstollen zwischen Unken und Schneizlreuth

aufgestellt:
 Wasserkraft Schneizlreuth GmbH & Co. KG
 Untereggerhausen 7, D-83355 Grabenstätt
 Mobil: +49 171 1886548
 Grabenstätt, den 01.03.2018

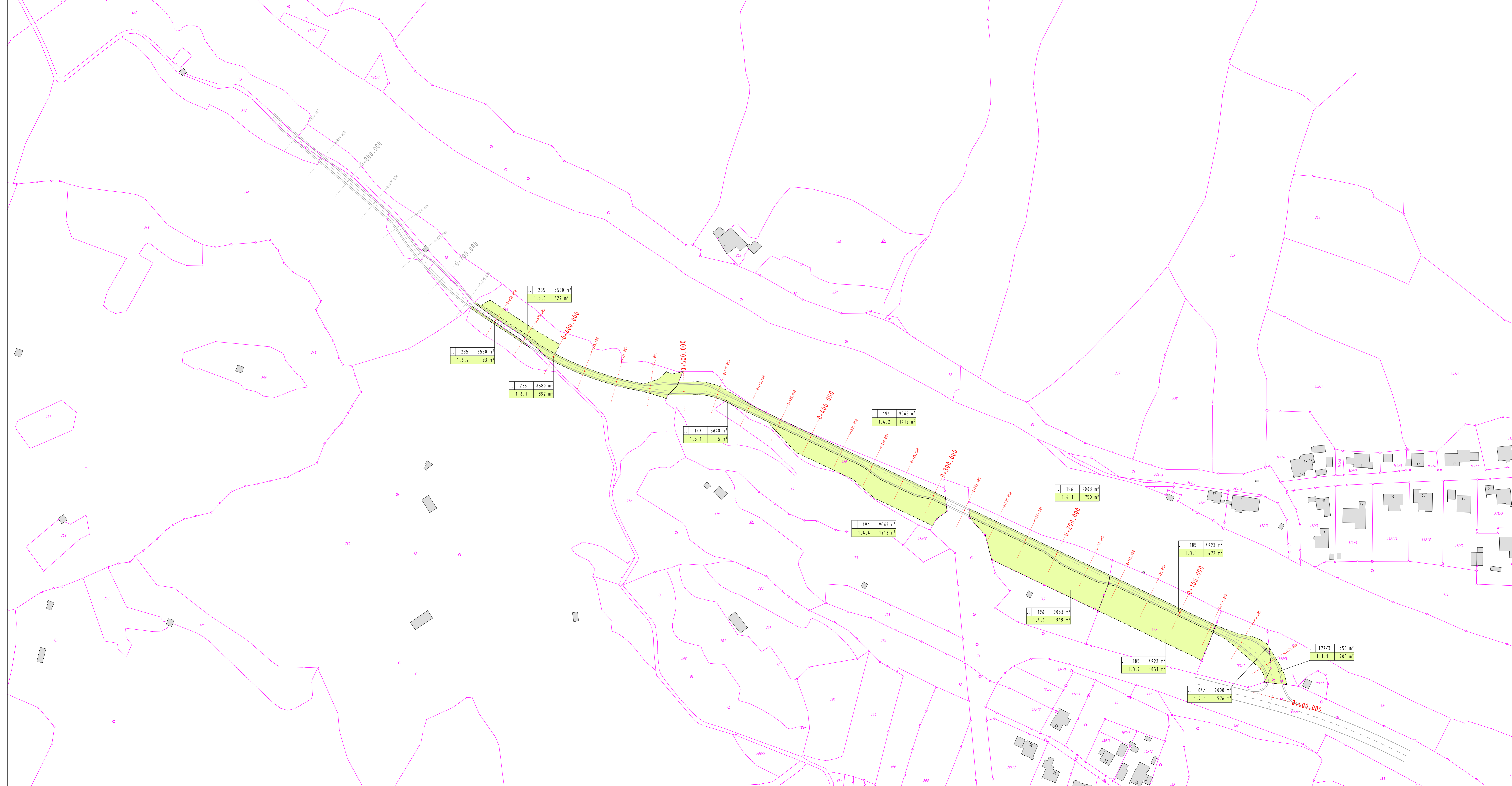

Zeichenerklärung

Grunderwerb

- zu erwerbende Fläche
- vorübergehend in Anspruch zu nehmende Fläche
- dauernd zu belastende Fläche

3 | 14/2 | 4248 m² | Flur / Flurstück / Größe des Flurstückes

2.34.1 | 345 m² | lfd. Nr. im Grunderwerbsverzeichnis / Größe Teilfläche
2 Nr. des Grunderwerbsplanes
34 lfd. Nr. des betroffenen Flurstückes
1 Teilfläche eines Flurstückes

← Zusammengehörigkeitspfeil

--- Gemarkungsgrenze

--- Flurgrenze

--- Flurstücksgrenze außerhalb / innerhalb des Baufeldes

116/12 | Flurstücksnummer

Digitale Flurkarte

Punkte der Vermessungsverwaltung

- Trigonometrischer Bodenpunkt jeder Art
- Katasterfestpunkt

Gebäudegrundrisse / Gebäudeinformation

Grundriss Hauptgebäude mit Hausnummer

Gebüdedetails

Flurstücksgrenzen

- Flurstücksgrenze Grenzpunkt oder sonst. unbekante Abmarkung

Flurstücksnummern

- Flurstücksnummer (Zähler oder Zähler/Netter)
- Zugehörigkeitshak
- Zuordnungs Pfeil

SPERRVERMerk - BEFRISTET
Diese Unterlage ist urheberrechtlich geschützt. Alle Rechte vorbehalten. Erstveröffentlichung nach Einleitung des Anhörungsverfahrens.

1

		Prof. Dr. <i>Andreas Rupp</i> Bad Reichenhall, den 01.03.2018 Projekt-Nr.: 2018-010 Datum: WZ-GW-PL1
Wasserkraft Schneizlreuth GmbH & Co. KG Unteregggerhausen 7, D-83355 Grabenstall Mobil: +49 171 1886548		Prof. Dr. <i>Andreas Rupp</i> Registrations-Zulassung
3	Änderungen gem. Dr. W. M. Schaber	19.09.2018 Rupp
2	Ergänzung Baupl. zur Schonungsp. zu erw. / vorübergeh. in Anspruch.	20.03.2018 Rupp
1	Ergänzung & ZB, Grundstücksflächen	17.03.2018 Rupp
Nr.	Art der Änderung	Datum Zeichen

STUDIE

Gemeinde **Gemeinde Schneizlreuth**
 Schneizlreuth 5, 83458 Schneizlreuth
 Telefon: +49 8651 9535 0, Fax: +49 8651 9535 20

Unterlage / Blatt-Nr.: 10 / 1
Grunderwerbsplan

PROJ-Nr.: | Maßstab: 1 : 1000

Saalachkraftwerk Schneizlreuth
 Druckstollen zwischen Unken und Schneizlreuth

aufgestellt:
 Wasserkraft Schneizlreuth GmbH & Co. KG
 Unteregggerhausen 7, D-83355 Grabenstall
 Mobil: +49 171 1886548
 Grabenstall, den 01.03.2018