

SÜDOST

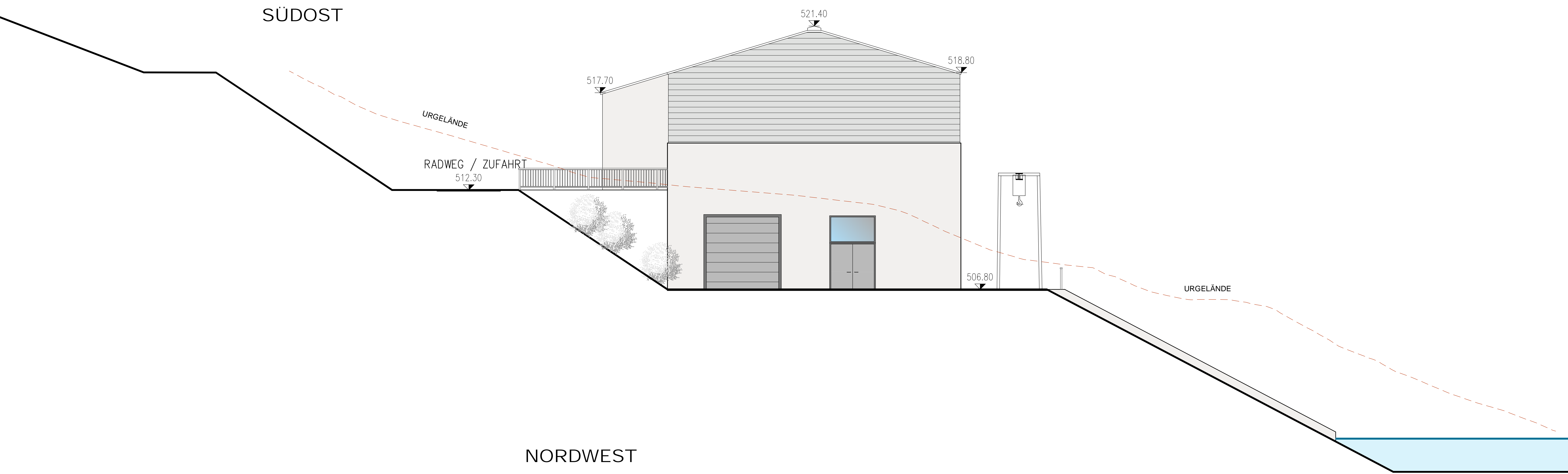

NORDWEST

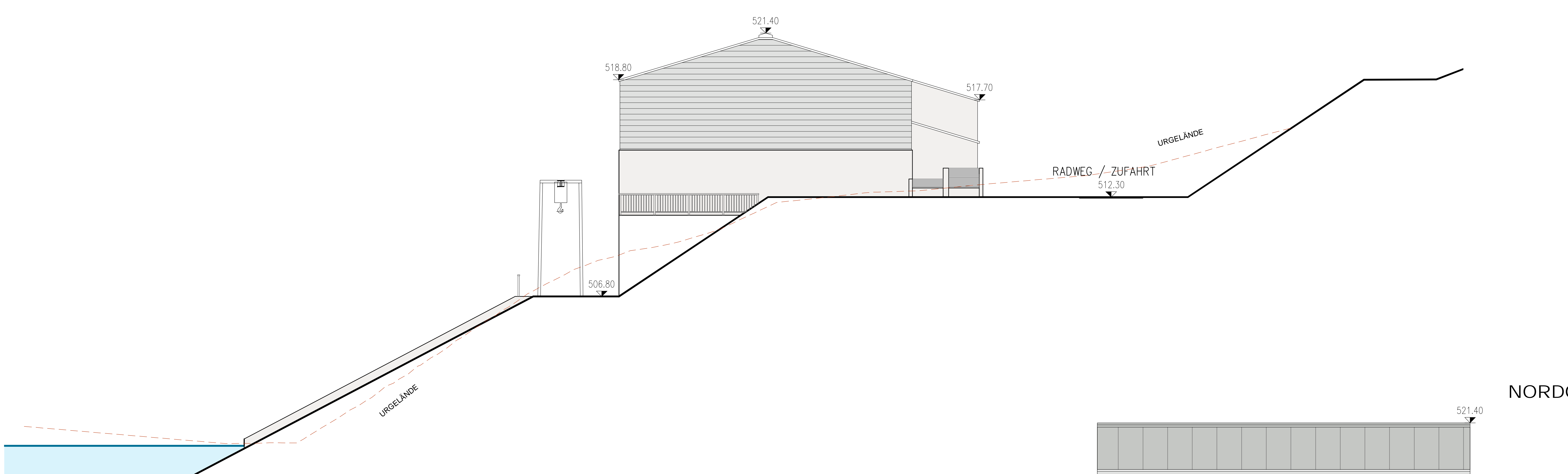

NORDOST

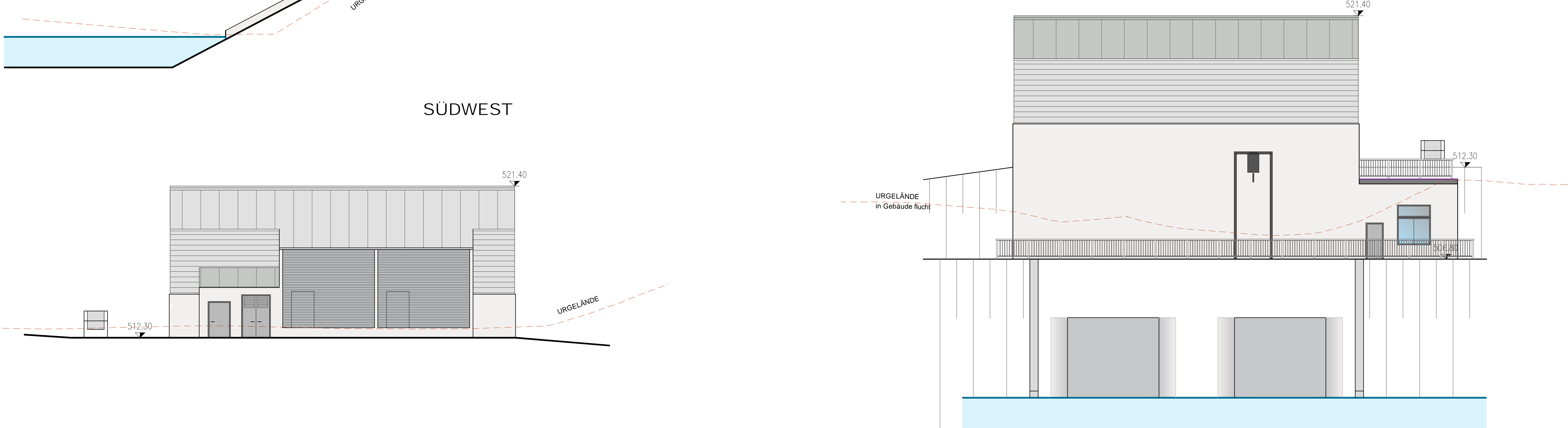

SÜDWEST



Legende:

| | | |
|--|---------------|--------------------------------------|
| | Sockel | Sichtbeton |
| | Betonwand | gestrichen (RAL 9002 oder ähnliches) |
| | Wände OG | Sandwichpaneel Lichtgrau (RAL 7035) |
| | Dach | Sandwichpaneel Lichtgrau (RAL 7035) |
| | Türen/Fenster | Authrazitgrau (RAL 7016) |

HOHENSYSTEME GESAMTES PROJEKT IN mUA
 mUA in Österreich (METER ÜBER ADRIA)
 NN in Deutschland (NORMALNULL AMSTERDAM)
 mUNN = mUA - 28cm
 (z.B. 497.52mUNN = 497.80mUA)

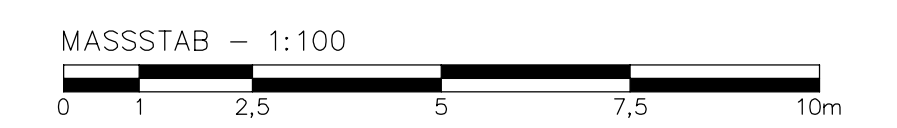

| | | | | | |
|------|-------|--------|-------|--------|---------------------------|
| 3 | | | | | |
| 2 | | | | | |
| 1 | | | | | |
| REV. | DATUM | BEARB. | DATUM | PRÜFER | BESCHREIBUNG DER ÄNDERUNG |
| | | | | | ZUSTIMMUNGSVERMERKE |

PROJEKT: **KW SCHNEIZLREUTH**

ZUSAMMENGESTELLT DURCH: **Bauantrag**

PLANVERFASSER: **PÖRYR**
 Pöry Energy GmbH
 Rainerstrasse 29
 A-5020 Salzburg
 AUSTRIA

AUFTRAGGEBER: **WASSER KRAFT**

| | | |
|---------------|----------------------|-----------|
| ERSTELLT | DATUM | NAME |
| 10/2017 | 10/2017 | FÜRLINGER |
| GEPRÜFT | DATUM | NAME |
| 10/2017 | 10/2017 | BUCHNER |
| PREISEINGEBEN | DATUM | NAME |
| 10/2017 | 10/2017 | LANG |
| FILENAME: | B_02_01_01-07-00.dwg | |
| ERSATZ FÜR: | | |

| | | |
|--------------|------------|-------------|
| PLANFREIGABE | DATUM | NAME |
| 04.04.2018 | 04.04.2018 | OBERLEITNER |

OBJEKT/ABSCHNITT/BALLOS: **KRAFTHAUS**

PLANNHALT: **ANSICHTEN**

| | | | | | |
|------------|----------|------------------|---------------|----------------|----------|
| PLANFORMAT | MASSSTAB | INTERNE PROJ.NR. | PLANNUMMER | FREIGABE-INDEX | REVISION |
| A0 | 1:100 | 119000046 | B_02_01_07_A0 | F | 00 |