

Lageplanauszug Bereich Sedimentationsbecken

(Planung Variante I und II Ablaufkanal in rot)

M 1 : 200

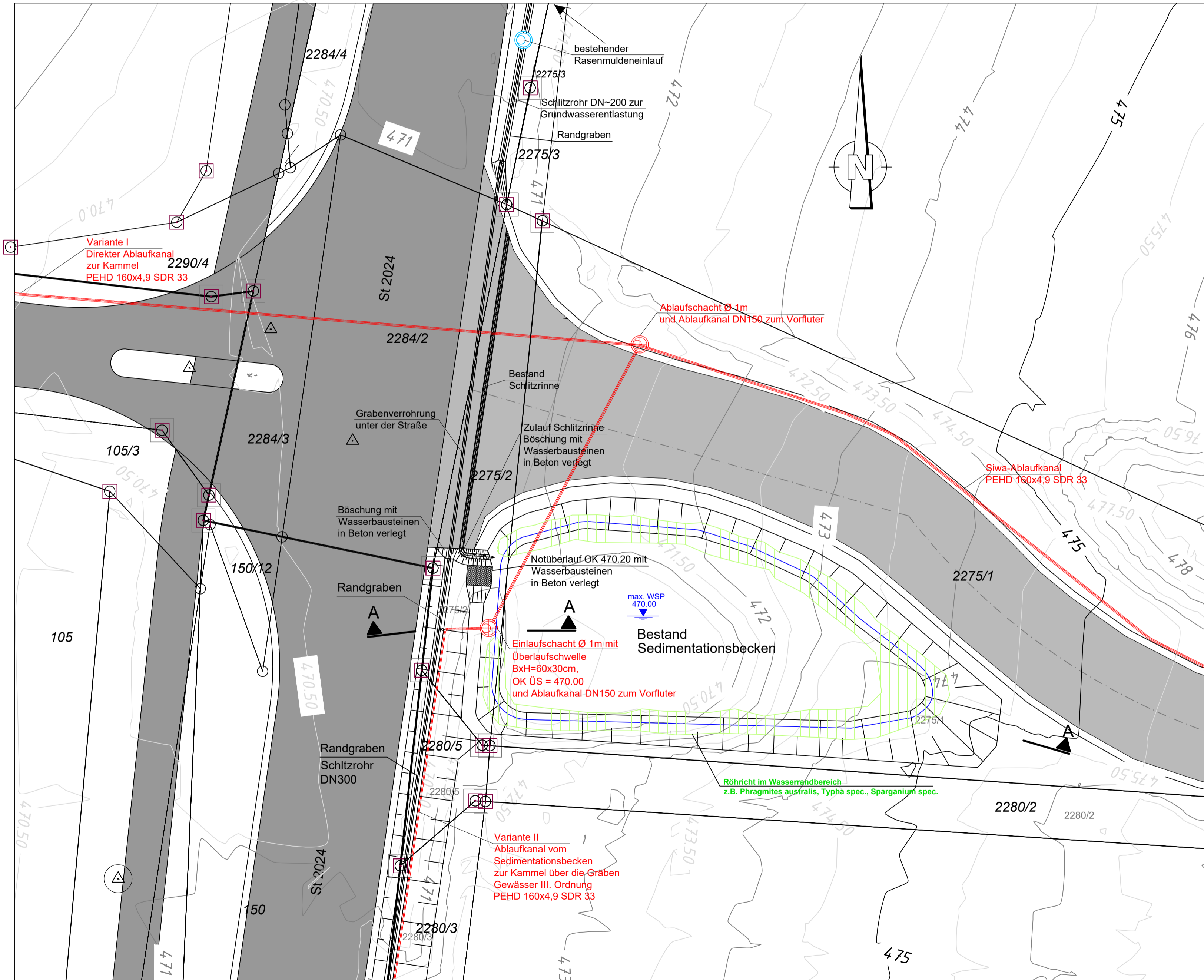

Schnitt A - A M 1 : 100

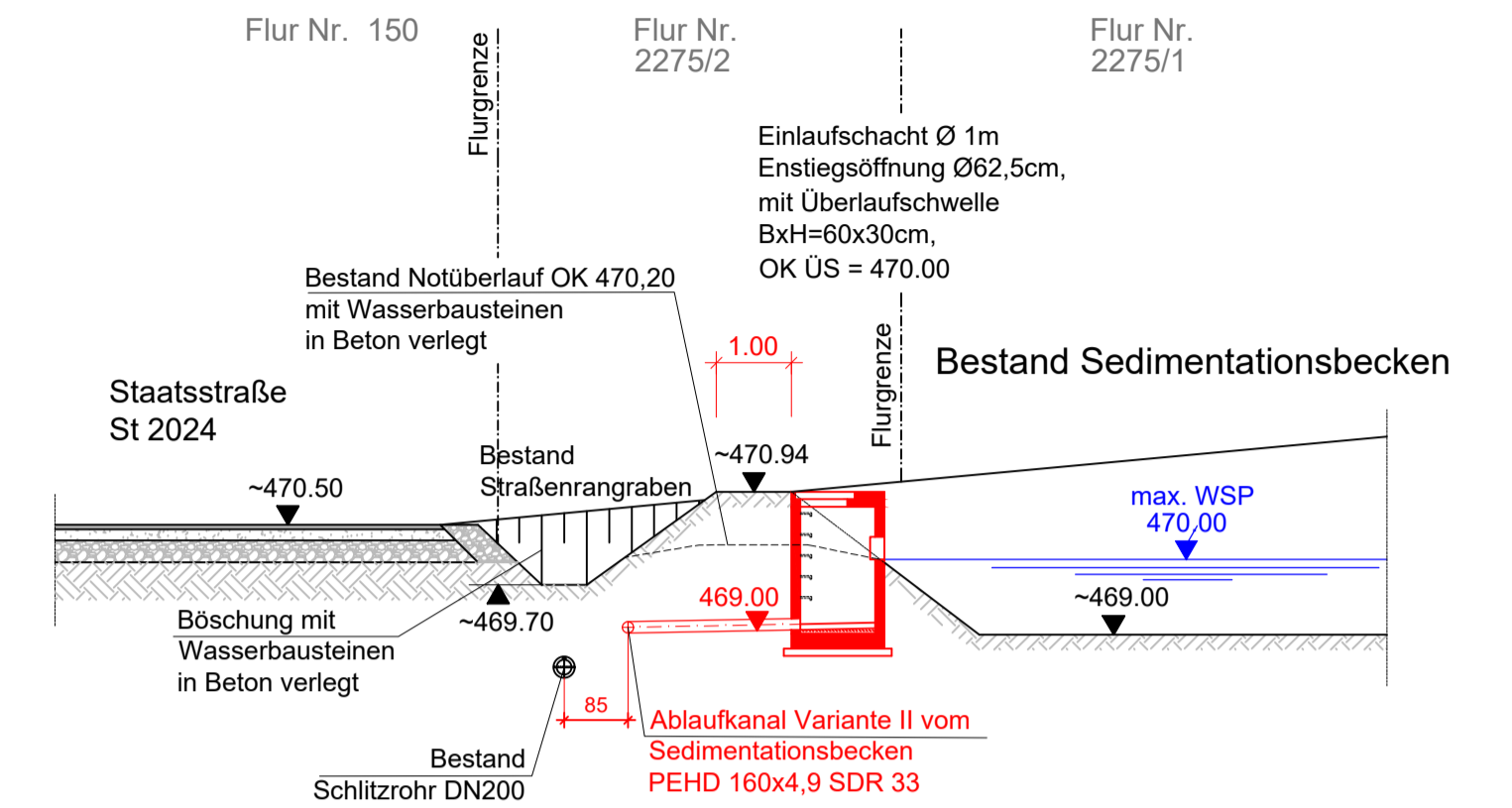

Regelquerschnitt bei km 1+600 M 1 : 100

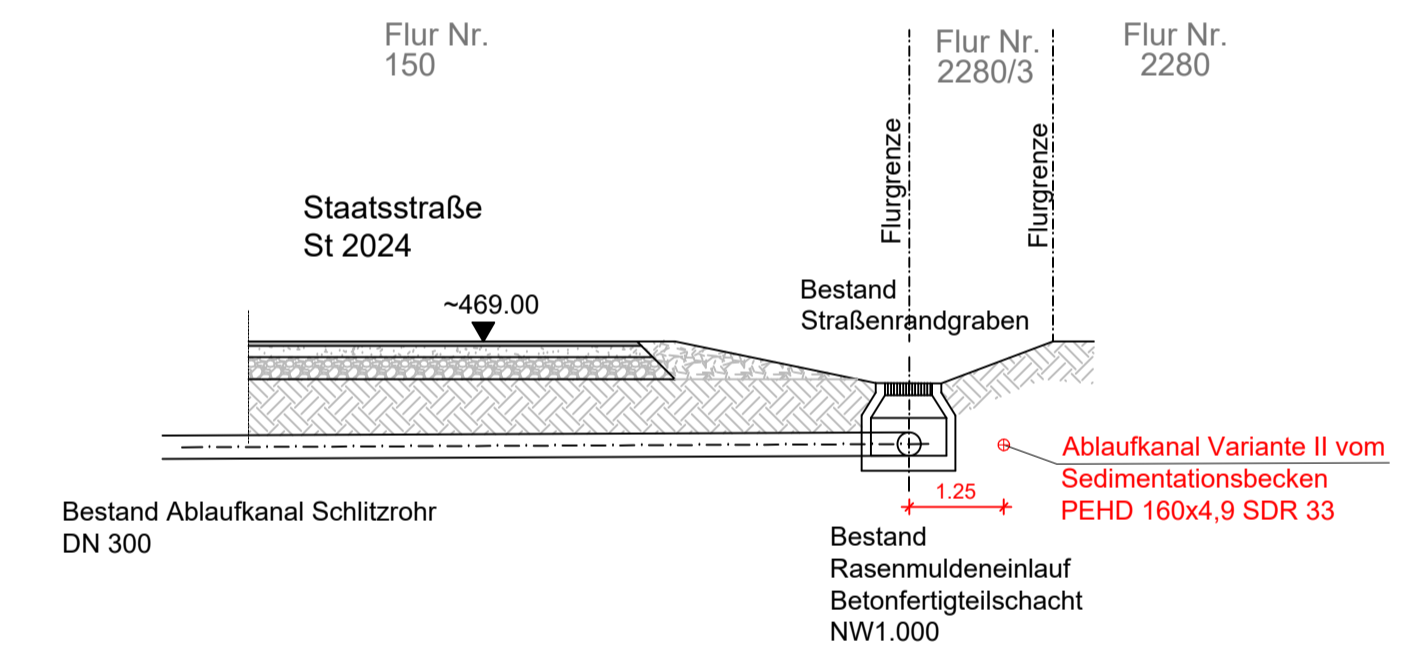

Gilching, den 18.08.2023

Aislingen, den 18.08.2023

Aislingen, den 18.08.2023

Ingenieurbüro Haas-Kahlenberg GmbH
Dipl.-Ing.Univ. Gerhard Haas-Kahlenberg
- Planersteller -

Rosshaupter Kiesgesellschaft mbH
Rudolf Lipp
- Antragsteller -

Rosshaupter Kiesgesellschaft mbH
Marcus Kling
- Antragsteller -

Nr.:	Änderungen	geänd. am	Bearbeiter	gepr. am	Projektleiter
Vorhaben:	DKI-Boden- und Bauschuttdeponie Brennerg		Plannummer: BR-01_18_G	Maßstab: 200 / 100	
Planinhalt:	Varianten I und II des Ablaufkanals zu Kammel Sedimentationsbeckens		Datum: 18.08.2023	Name: Fischer	Unterschrift: Fischer
Entwurfsverfasser:	Ingenieurbüro HAAS - KAHLENBERG GmbH Bauwesen + Umweltechnik Talhofstraße 14 82205 Gilching Tel. 08105/271485 ingenieurbuero@haas.kahlenberg.de		Vorhabensträger:	Rosshauptener Kiesgesellschaft mbH Lauinger Str. 75 89344 Aislingen Tel.: 09075/ 95 72 0 Fax: 09075/ 95 72 23	

Diese Zeichnung unterliegt dem Urheberrecht. Ohne Genehmigung ist keine Kopie oder Weitergabe erlaubt