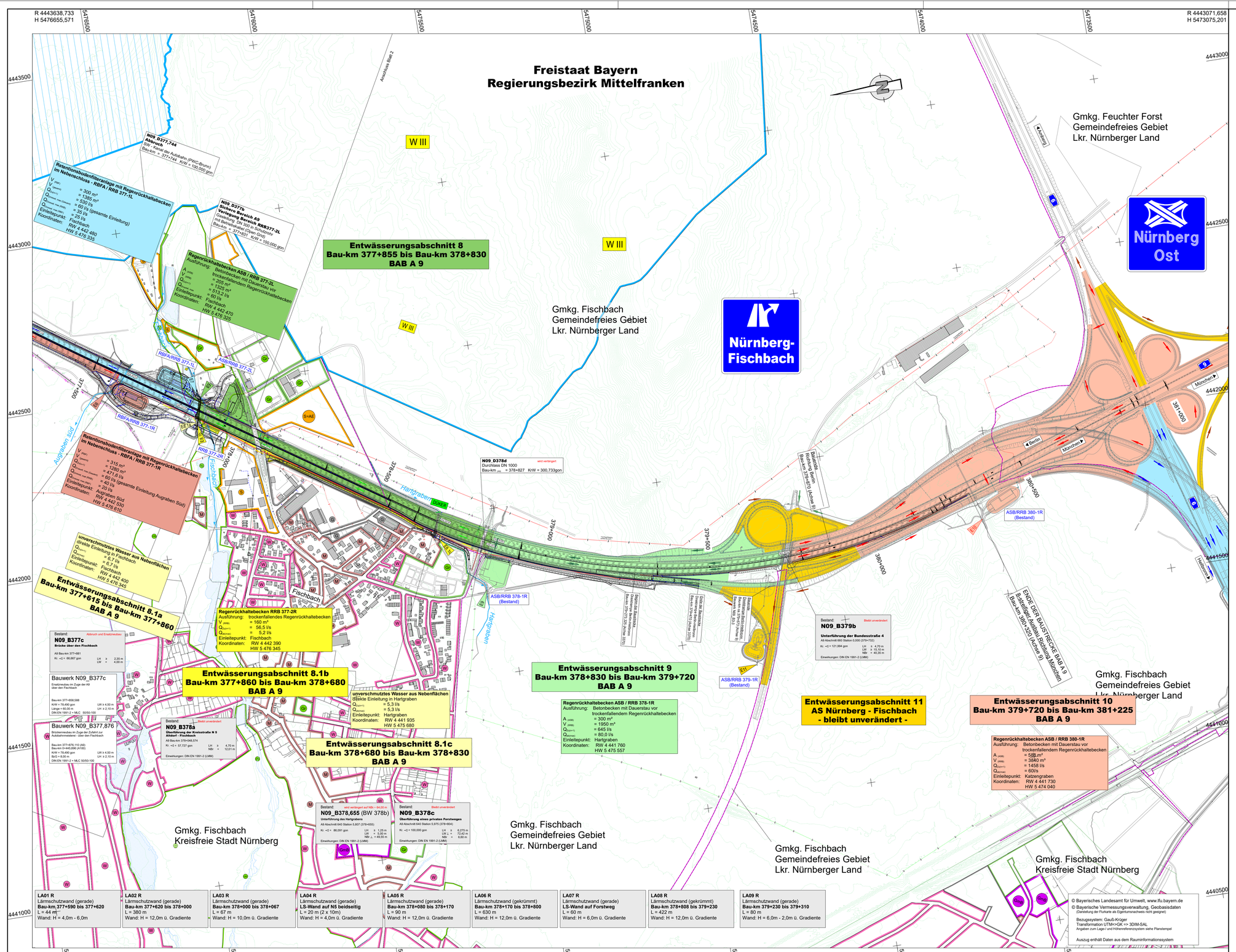
R 4443638,733
H 5476655,571
R 4443071,658
H 5473075,201
R 4440902,236
H 5477088,185
R 4440335,761
H 5473508,525
Freistaat Bayern
Regierungsbezirk Mittelfranken
Entwässerungsabschnitt 8
Bau-km 377+855 bis Bau-km 378+830
BAB A 9
Entwässerungsabschnitt 8.1a
Bau-km 377+615 bis Bau-km 377+860
BAB A 9
Entwässerungsabschnitt 8.1b
Bau-km 377+860 bis Bau-km 378+680
BAB A 9
Entwässerungsabschnitt 8.1c
Bau-km 378+680 bis Bau-km 378+830
BAB A 9
Entwässerungsabschnitt 9
Bau-km 378+830 bis Bau-km 379+720
BAB A 9
Entwässerungsabschnitt 10
Bau-km 379+720 bis Bau-km 381+225
BAB A 9
Entwässerungsabschnitt 11
AS Nürnberg - Fischbach
- bleibt unverändert -
Nürnberg-Fischbach
Nürnberg Ost
Gmkg. Fischbach
Gemeindefreies Gebiet
Lkr. Nürnberger Land
Gmkg. Feuchter Forst
Gemeindefreies Gebiet
Lkr. Nürnberger Land
Gmkg. Fischbach
Kreisfreie Stadt Nürnberg
Retentionsbodenfilteranlage mit Regenrückhaltebecken im Nebenschluss - RBFA / RRB 377-1L
Regenrückhaltebecken ASB / RRB 377-2L
Retentionsbodenfilteranlage mit Regenrückhaltebecken im Nebenschluss - RBFA / RRB 377-1R
Regenrückhaltebecken RRB 377-2R
Regenrückhaltebecken ASB / RRB 378-1R
Regenrückhaltebecken ASB / RRB 380-1R
N09_D377d
Durchlass DN 1000
Bau-km 377+744 KW = 100,050 gon
N09_D377b
Sichern Bereich A9
Verdeckte Bauweise RRB377-2L
Bau-km 377+831 KW = 100,050 gon
N09_D378d
Durchlass DN 1000
Bau-km 378+827 KW = 300,733gon
N09_B377c
Brücke über den Fischbach
N09_B378a
Überführung der Kreisstraße N 5
Altdorf - Fischbach
N09_B378,655 (BW 378b)
Unterführung des Hartgraben
N09_B378c
Überführung eines privaten Forstweges
N09_B379b
Unterführung der Bundesstraße 4
Bauwerk N09_B377c
Bauwerk N09_B377,876
Fischbach
Hartgraben
Auraben süd
Auraben Süd
Anschluss Stelle 2
Anschlussstelle Nürnberg-Fischbach
Anschlussstelle Nürnberg-Ost
Anschlussstelle Nürnberg-Ost (Rampe 9)
Anschlussstelle Nürnberg-Ost (Rampe 10)
Anschlussstelle Nürnberg-Ost (Rampe 11)
Anschlussstelle Nürnberg-Ost (Rampe 12)
Anschlussstelle Nürnberg-Ost (Rampe 13)
Anschlussstelle Nürnberg-Ost (Rampe 14)
Anschlussstelle Nürnberg-Ost (Rampe 15)
Anschlussstelle Nürnberg-Ost (Rampe 16)
Anschlussstelle Nürnberg-Ost (Rampe 17)
Anschlussstelle Nürnberg-Ost (Rampe 18)
Anschlussstelle Nürnberg-Ost (Rampe