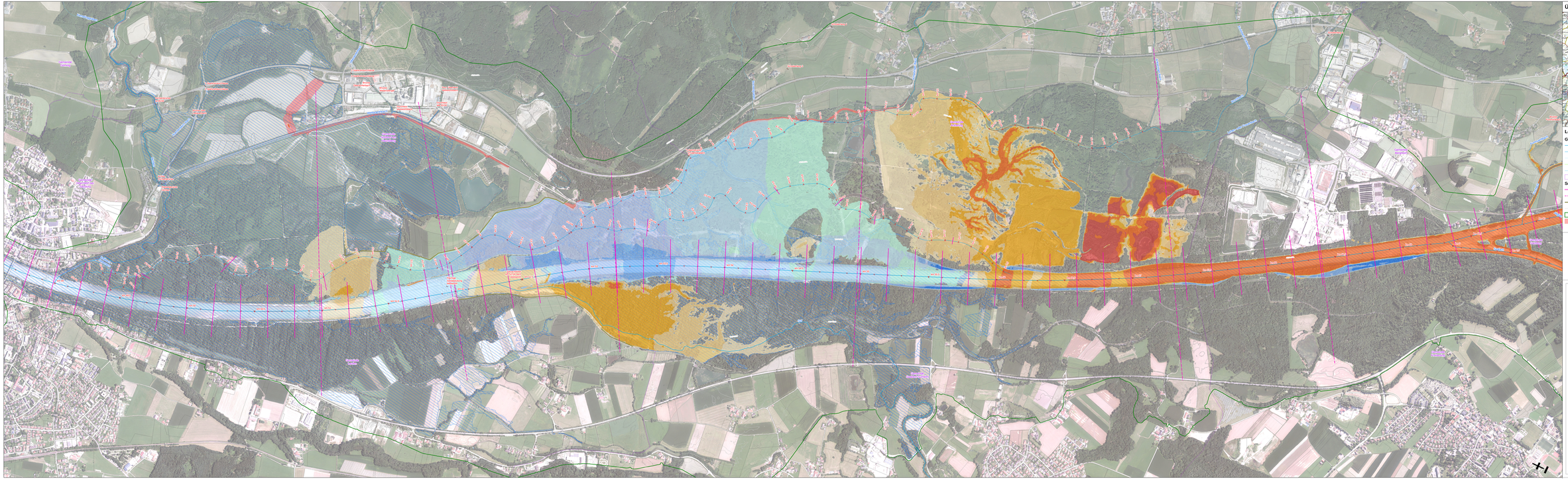

Übersicht M = 1:500.000

Legende

Gewässernetz (WIS) Route - Typ

- >100 km²
- >10 km²
- < 10 km²
- Gewässser Ueberleitung
- Seeuferlinie
- Gemeindegrenzen

Schnittlinien

- Flussquerprofil
- Talprofil
- Deiche
- Höhenlinien
- Modellgebiet
- HW-Schutzmaßnahmen

- Überflutungsfläche HQ10 - Ist
- Überflutungsfläche HQ30 - Ist
- Überflutungsfläche HQ100 - Ist

Differenz Wasserspiegel [m]

- <-1
- >-1,0 - -0,5
- >-0,5 - -0,3
- >-0,3 - -0,1
- >-0,1 - -0,03
- >-0,03 - 0,03
- >0,03 - 0,1
- >0,1 - 0,3
- >0,3 - 0,5
- >0,5 - 1
- >1,0

Bundesministerium Landwirtschaft, Regionen und Tourismus
Abteilung für Wasserwirtschaft

Bundeswasserbauverwaltung
Salzburg

Amt der Salzburger Landesregierung
Abteilung 16 Umwelt und Naturschutz

LAND SALZBURG

Renaturierung der Salzach und Antheringer Au

Salzach
km 48.50 bis km 59.50

Planinhalt:

Differenzenplan Entwicklungszustand

Reinwasserberechnungen mit Vergleich von Entwicklungszustand minus Herstellungszustand für HQ30 stationär

betroffene Gemeinden auf diesem Kartenblatt:

- Anthering
- Bulldorf am Haunsberg
- Bergheim
- Salzburg
- Oberndorf bei Salzburg
- Sankt Georgen bei Salzburg
- Freilassing
- Laufen

Projektant: Ingenieure Patscheider & Partner GmbH
patscheiderpartner
I N G E N I E U R E N

Maßstab	Blattgröße
1:5.000	A.9.3.4.

gezeichnet	geprüft	datum	kontrolle	geb.
ab	10.06.2015			
ab	10.06.2015			
Nov.	03.06.2015			

| blatt | 1 | 1 | 1