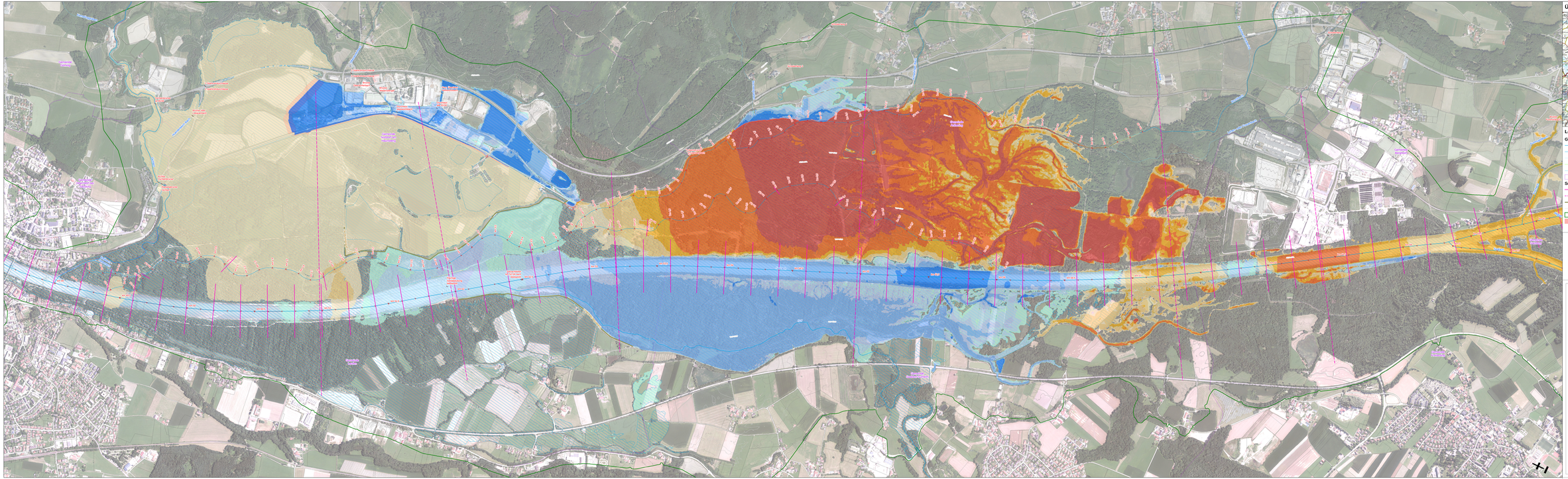

Übersicht M = 1:500.000

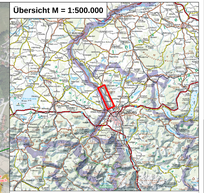

Legende

Gewässernetz (WIS) Route - Typ

- >100 km²
- >10 km²
- < 10 km²
- Gewässser Ueberleitung
- Seeuferlinie
- Gemeindegrenzen

Schnittlinien

- Flussquerprofil
- Talprofil
- Deiche
- Höhenlinien
- Modellgebiet
- HW-Schutzmaßnahmen

- Überflutungsfläche HQ10 - Ist
- Überflutungsfläche HQ30 - Ist
- Überflutungsfläche HQ100 - Ist

Differenz Wasserspiegel [m]

- <-1
- >-1,0 - -0,5
- >-0,5 - -0,3
- >-0,3 - -0,1
- >-0,1 - -0,03
- >-0,03 - 0,03
- >0,03 - 0,1
- >0,1 - 0,3
- >0,3 - 0,5
- >0,5 - 1
- >1,0

Bundesministerium Landwirtschaft, Regionen und Tourismus
Abteilung für Wasserwirtschaft

Bundeswasserbauverwaltung Salzburg

LAND SALZBURG

Renaturierung der Salzach und Antheringer Au

Salzach
km 48.50 bis km 59.50

Planinhalt:

Differenzenplan Entwicklungszustand

Wasserspiegelberechnungen mit Vergleich von Entwicklungszustand minus Istzustand für HQ100 stationär

betroffene Gemeinden auf diesen Kartenblatt:

- Anthering
- Nußdorf am Haunsberg
- Bergheim
- Salzburg
- Oberndorf bei Salzburg
- Saaldorf-Surheim
- Freilassing
- Laufen

Projektant: Ingenieure Patschneider & Partner GmbH
patscheider partner
I N G E N I E U R E N

Maßstab	Blatt-Nr.
1:5.000	A.9.2.5.

	gezeichnet	geprüft	kontrolliert	gem.
Datum	10.05.2023			
Name	Jun 2023			
Datum	10.05.2023			
Name	Jun 2023	prüfen v.	10.05	T:\Projekte\2022\22_053_01\Proj_ordner_Salzach\Arbeitsordner\Anhang_Differenzenplan_01.mxd

Datum und Unterschrift:
Bl. 10.05.2023 TUI v4

Datum und Unterschrift:
10.05.2023 TUI v4

A-5020 Salzburg - Gnadenstuhlweg 3
www.patscheider-partner.at - info@patscheider-partner.at