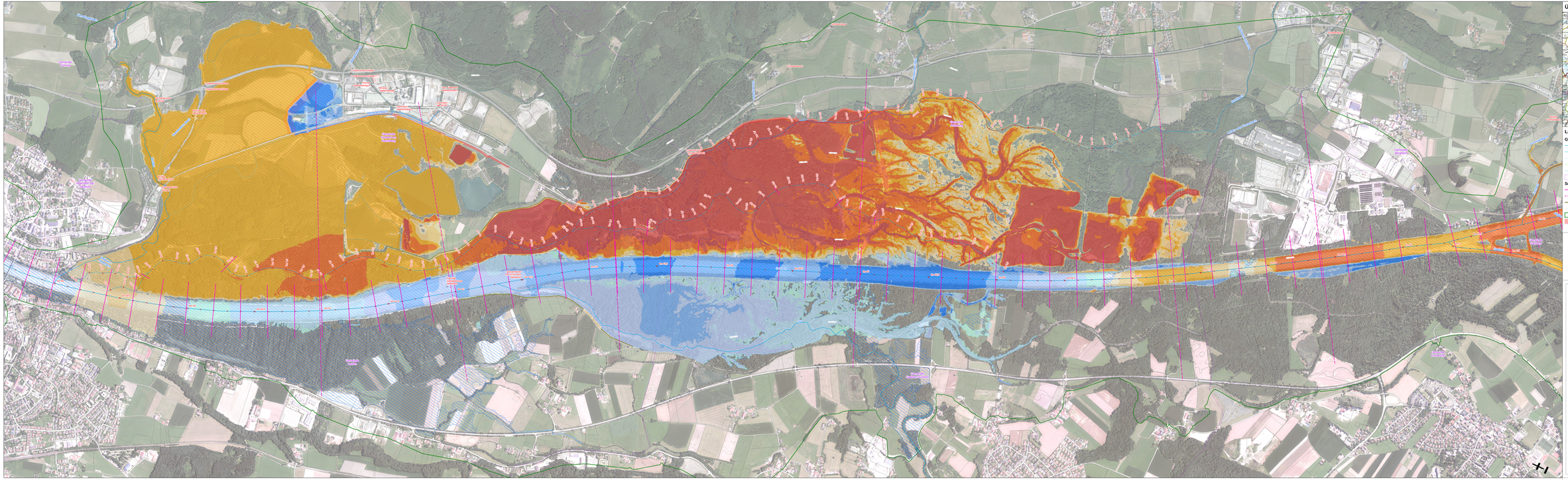

Übersicht M = 1:500.000

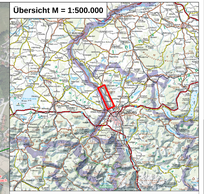

Legende

Gewässernetz (WIS) Route - Typ

- >100 km²
- >10 km²
- < 10 km²
- Gewässer Ueberleitung
- Seeuferlinie
- Gemeindegrenzen

Schnittlinien

- Flussquerprofil
- Talprofil
- Deiche
- Höhenlinien
- Modellgebiet
- HW-Schutzmaßnahmen

- Überflutungsfläche HQ10 - Ist
- Überflutungsfläche HQ30 - Ist
- Überflutungsfläche HQ100 - Ist

Differenz Wasserspiegel [m]

- <-1
- >-1.0 - -0.5
- >-0.5 - -0.3
- >-0.3 - -0.1
- >-0.1 - -0.03
- >-0.03 - 0.03
- >0.03 - 0.1
- >0.1 - 0.3
- >0.3 - 0.5
- >0.5 - 1
- >1.0

Bundesministerium Landwirtschaft, Regionen und Tourismus
Abt. VII 1 Wasserbau

Bundeswasserbauverwaltung Salzburg

Amt der Salzburger Landesregierung
Abteilung 5 Umwelt
Referat Wasserwirtschaft
LAND SALZBURG

Renaturierung der Salzach und Antheringer Au

Salzach
km 48.50 bis km 59.50

Planinhalt:

Differenzenplan Entwicklungszustand

Reinwasserberechnungen mit Vergleich von Entwicklungszustand minus Istzustand für HQ30 stationär

betroffene Gemeinden auf diesem Kartenblatt:

- Anthering
- Bergheim
- Salzburg
- Oberndorf bei Salzburg
- Sualdorf am Haunsberg
- Sualdorf-Surheim
- Freilassing
- Laufen

Projektant: Ingenieure Patschneider & Partner GmbH
patscheiderpartner
L A N D S C H A F T E N

gezeichnet:	10.05.2015	geprüft:		massstab:	plangr.-nr.:
ok:	10.05.2015			1:5.000	A.9.2.4.
freigegeben:	10.05.2015				
datum:	Jun 2015	gezeichnet:	15-208	T:\Projekte\15\15_208_Sz_ARGe_Urslau_Salzach\Antragsl. Unterlagen_Differenzenplan_Ent.mxd	

erstellt mit ArcGIS Version: 10.0
ok: 10.05.2015 7:07 uhr

a.t.c.m. group - ziviltechnikerbüro
www.patscheider.at - info@patscheider.at