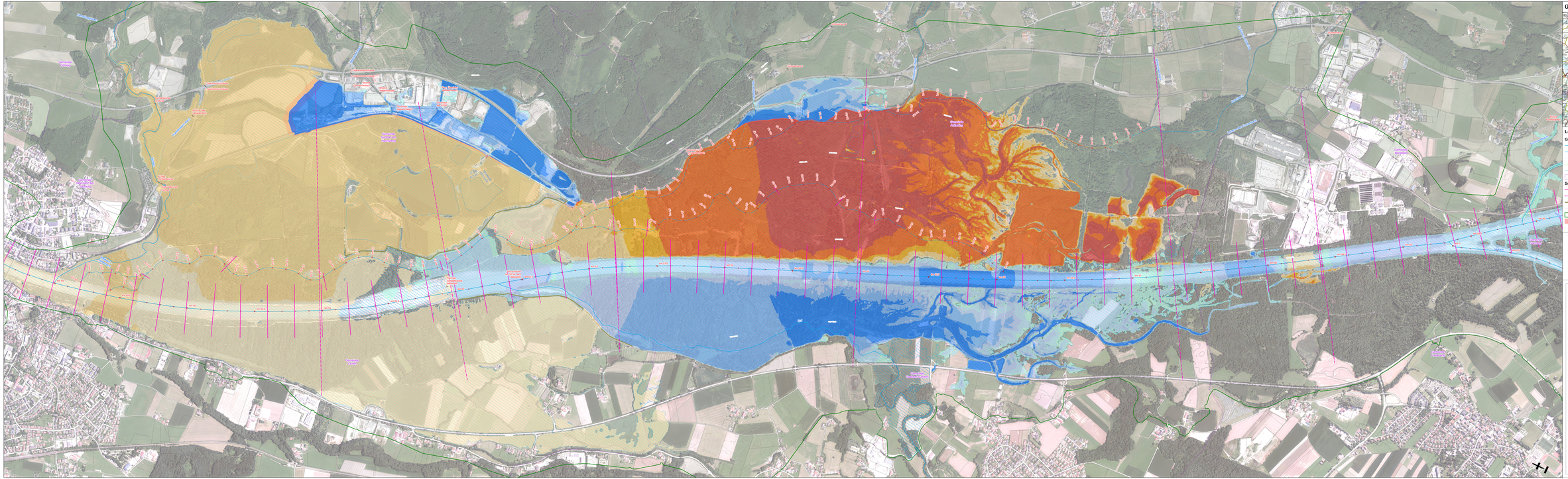

Übersicht M = 1:500.000

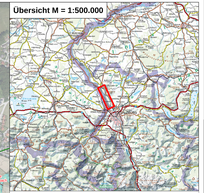

Legende

Gewässernetz (WIS) Route - Typ

- >100 km²
- >10 km²
- < 10 km²
- Gewässser Ueberleitung
- Seeuferlinie
- Gemeindegrenzen

Schnittlinien

- Flussquerprofil
- Talprofil
- Deiche
- Höhenlinien
- Modellgebiet
- HW-Schutzmaßnahmen

- Überflutungsfläche HQ10 - Ist
- Überflutungsfläche HQ30 - Ist
- Überflutungsfläche HQ100 - Ist

Differenz Wasserspiegel [m]

- <-1
- >-1,0 - -0,5
- >-0,5 - -0,3
- >-0,3 - -0,1
- >-0,1 - -0,03
- >-0,03 - -0,03
- >0,03 - 0,1
- >0,1 - 0,3
- >0,3 - 0,5
- >0,5 - 1
- >1,0

Bundesministerium Landwirtschaft, Regionen und Tourismus
Abteilung für Wasserwirtschaft

Bundeswasserbauverwaltung Salzburg

Amt der Salzburger Landesregierung
Abteilung Wasserwirtschaft
Referat Wasserbau
LAND SALZBURG

Renaturierung der Salzach und Antheringer Au

Salzach
km 48.50 bis km 59.50

Planinhalt:

Differenzenplan Herstellungszustand

Reinwasserberechnungen mit Vergleich von Herstellungszustand minus Istzustand für HQ100 instationär

betroffene Gemeinden auf diesem Kartenblatt:

- Anthering
- Mulldorf am Haunsberg
- Bergheim
- Salzburg
- Oberndorf bei Salzburg
- Saaldorf-Surheim
- Freilassing
- Laufen

Projektant: Ingenieure Patscheider & Partner GmbH
patscheiderpartner
I N G E N I E U R E

gezeichnet:	geprüft:	Maßstab:	Anlage nr.:
am: 15.05.2015	am:	1:5.000	A.9.1.3.
Name:	Name:		
Tag: 15.05.2015	Tag:		
Name: Juli 2015	gezeichnet: 15-208	T:\Projekte\15\15-208_SLzR\pg_ordner_Salzach\arbeitsgrp\2_Modell_Differenzenplan_01.mxd	

Alle Angaben ohne Gewähr!
Alle Rechte bei ARGE TGF-AT

a.t.e.m. group - ziviltechnikerbüro a
www.patscheiderpartner.at - office@patscheiderpartner.at