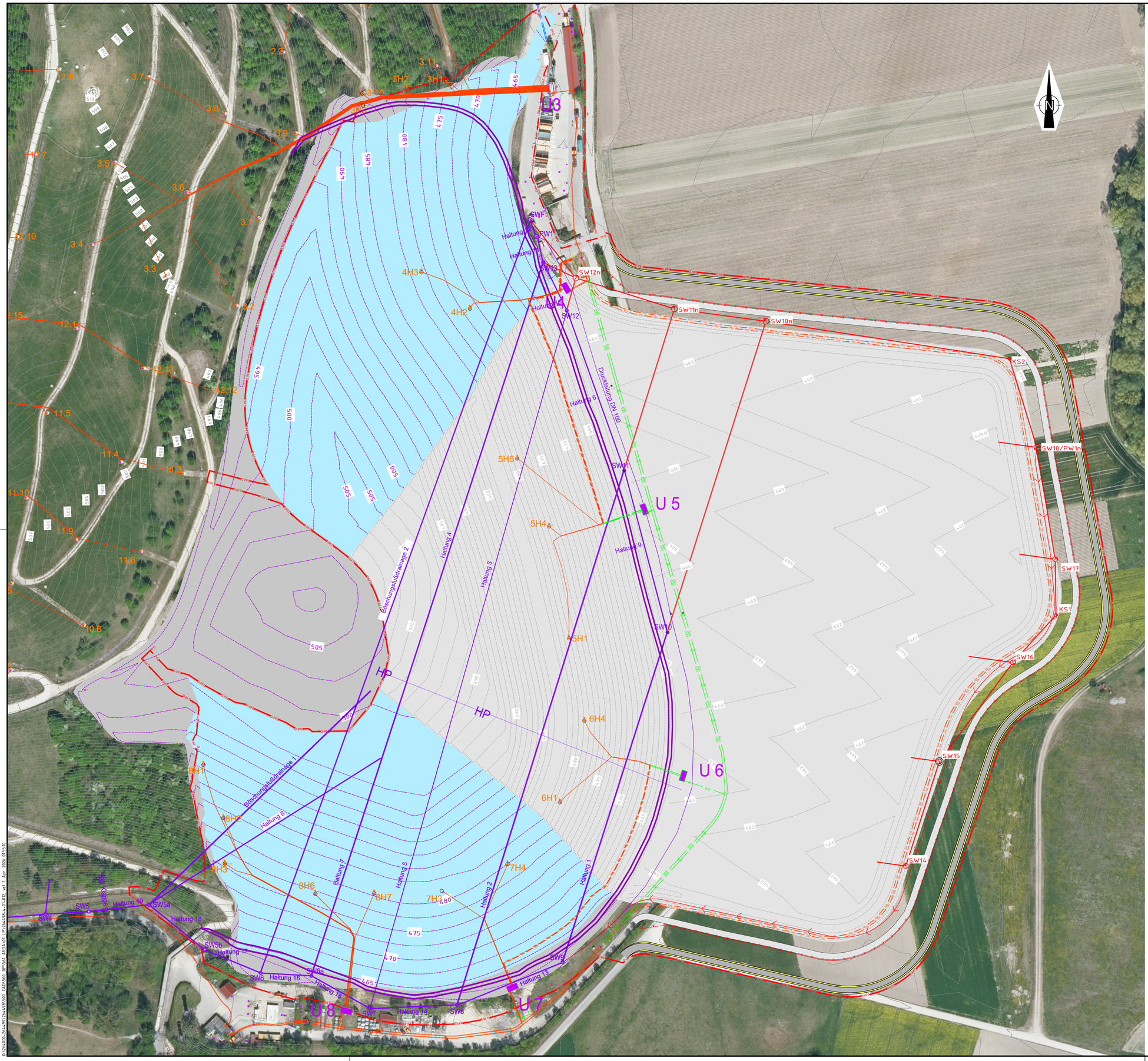

Legende

- Grenze Erweiterung, geplant
- SW11 — Sickerwasserschacht (Bestand)
- SW10n — Sickerwasserschacht, geplant
- 4H3 — vertikaler Gaskollektor (Bestand)
- U 8 — Gasregelstation (Bestand)
- Umlegung Gasleitung
- Gas — Rückbau Gasleitung/Gasregelstation
- Höhenlinien Istgelände
- Höhenlinien aktuell genehmigte Ablagerung
- Höhenlinien OK Ablagerung (Planung Erweiterungsantrag)
- Höhenlinien OK Planum (UK geotechn. Barriere, Erweiterungsantrag)
- Randwallkrone (Planung/Ausführung Bestandsdeponie)
- Sickerwasserleitung (Bestand)
- HP — Hochpunkt Basis BA 4 (Bestand)
- Sickerwasserleitung (Planung)
- Sickerwasserdruckleitung (Planung)
- Deponieumfahrung außerhalb, geplant
- temp. Betriebsweg, geplant
- Zaun Erweiterungsfläche (geplant)

1:1.000

0 10 20 30 40 50 60 70 80 90 100 m

Diese Unterlage und ihr Inhalt sind unser geistiges Eigentum. Sie darf nicht ohne unsere schriftliche Genehmigung vervielfältigt, unbefugten Dritten zur Einsicht überlassen oder sonstwie mitgeteilt werden oder zu anderen Zwecken, als sie dem Empfänger anvertraut ist, benutzt werden. Sie ist auf Verlangen zurückzugeben.

Bauherr / Auftraggeber

AWA Umwelt. Bewusst. Sein.
Abfallwirtschafts- und Stadtreingungsbetrieb der Stadt Augsburg

Planverfasser

CDM Smith
CDM Smith SE
Westendstr. 193
80636 München
tel: 089 889692-0
fax: 089 889692-50
muenchen@cdmsmith.com
cdmsmith.com

Projekt
Erweiterung Deponie Augsburg Nord

Titel
Lageplan der Deponieerweiterung,
OK-Planum (UK Geotechnische Barriere), Anpassung Gasfassung

Datum
Antragsteller

Datum April 2026
Entwurfsverfasser

	Gez.	Bearb.	Phase	Projekt-Nr.	Maßstab	Anlage
Datum	06/2025	06/2025	GP	264498	1:1000	1.2.7
Name	Vet	Ros		Bericht-Nr.		
Dateiname	264498-4-01-012.DWG					

O:\264498-24-4-99\264-4991500_CAD\560_GP\561_ABDA\10_LP\264498_4-01-012_vet 1. Apr. 2026 09:55:10