DACHAUFSICHT
MAßSTAB 1:100

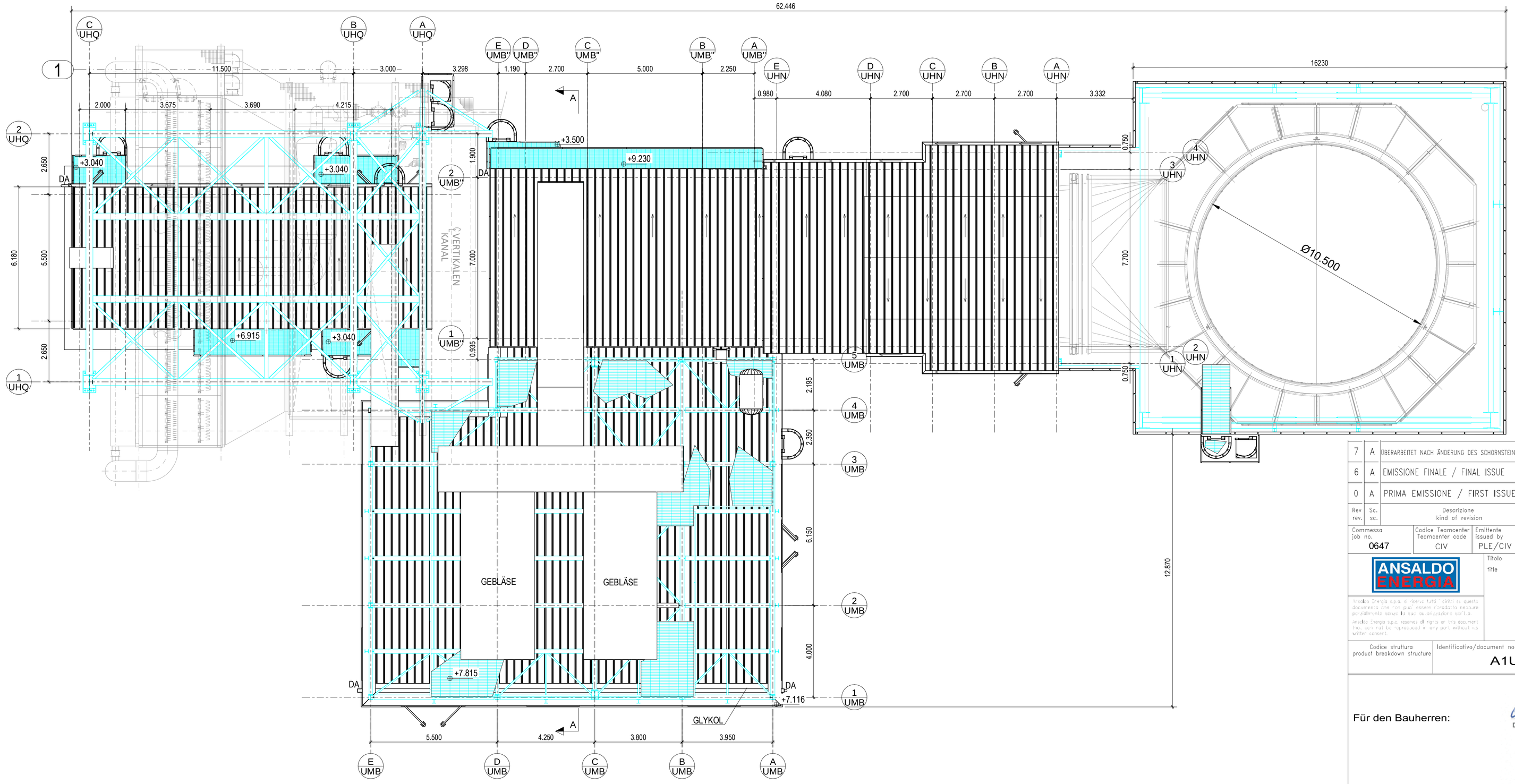

SCHNITT A - A
MAßSTAB 1:100

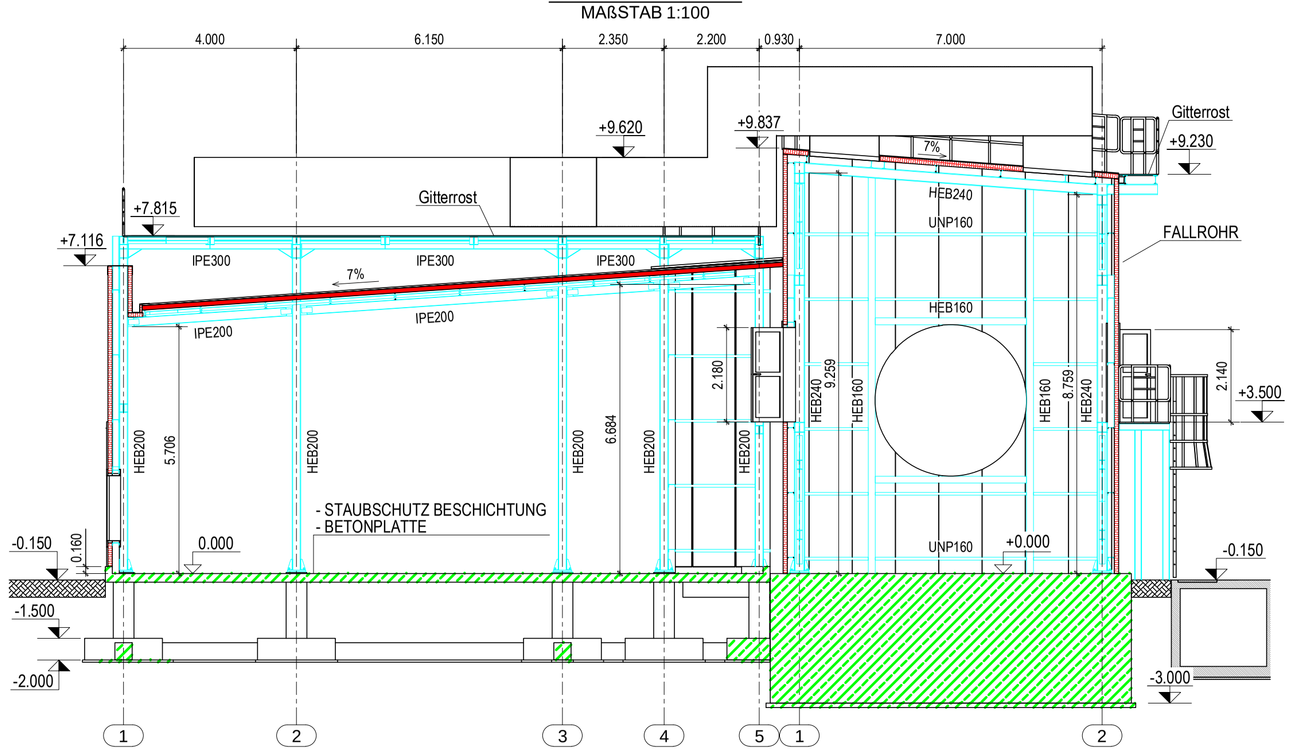

LEGENDE:

- Stahlbeton
- Gitterrost
- Stahl Sandwichplatte
- Mauerwerk
- Stahl
- RR — Regenrohr, Fallrohr (down pipe)
- DA — Dachablauf (roof drain)
- OK FFB Höhenkote Fertigfußboden (hight of Finished Floor)
- OK RFB Höhenkote Rohfußboden (hight of Raw Floor)
- Gefälle (slope)

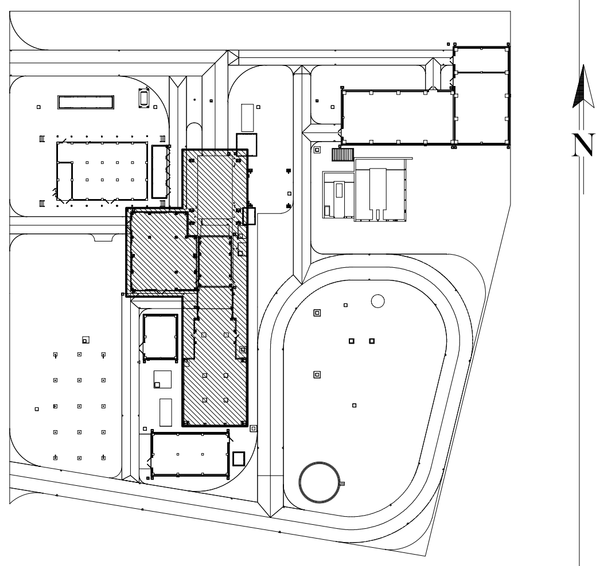

ANMERKUNGEN

- ALLE ABMESSUNGEN SIND IN m
- ALLE HÖHENLAGEN SIND IN m
- ALLE EBENEN SIND AUF NIVEAU 0.00 (=+ 358,15 m ü. NN) BEZOGEN

Rev. rev.	Sc. sc.	Descrizione kind of revision	Preparato prepared	Controllato checked	Verificato verified	Verificato verified	Approvato approved	Data date
7	A	ÜBERARBEITET NACH ÄNDERUNG DES SCHORNSTEINDURCHMESSERS	BOTTINO / PLE/CIV	RICCI / PLE/CIV	– / –	BERTUSI / PEM/PRE	PASTI / PLE/CIV	20-10-20
6	A	EMISSIONE FINALE / FINAL ISSUE	BOTTINO / PLE/CIV	RICCI / PLE/CIV	– / –	BERTUSI / PEM/PRE	PASTI / PLE/CIV	18-02-20
0	A	PRIMA EMISSIONE / FIRST ISSUE	BOTTINO / PLE/CIV	RICCI / PLE/CIV	– / –	OTTONELLO / PEM/PRE	PASTI / PLE/CIV	20-06-19

Commessa job no.	Codice Teamcenter Teamcenter code	Emittente issued by	Classe riserv. Confid. class	Tipo doc. doc. type	Scala scale	Derivato da derived from	Rev. rev.
0647	CIV	PLE/CIV	2	ARD	1:100		7

ANSALDO ENERGIA

Ansaldo Energia S.p.A. si riserva tutti i diritti su questo documento che non può essere riprodotto neppure parzialmente senza la sua autorizzazione scritta. Ansaldo Energia S.p.A. reserves all rights on this document that can not be reproduced in any part without his written consent.

Titolo title

IRSCHING 6

GT SYSTEM

ROOF PLAN; SECTION A-A

Codice struttura product breakdown structure

Identificativo/document no.: A1UMBC102

Rev./rev.	Foglio sheet	Segue fg. foll. sheet	Di of
0123 4567	001	-	001

Für den Bauherren: Datum 03.11.2020 Unterschrift i.V. i.A. Bogge

Für den Entwurfsverfasser: Datum 02.11.2020 Unterschrift

ARCHITEKTENKAMMER BAYERN ARCHITEKT BYAK 133 205

Rev.	Name	Datum	Bezeichnung / Änderung	Geprüft	Datum	Freigabe	Datum
7	BOTTINO	20-10-20		RICCI	20-10-20	BERTUSI	20-10-20
6	BOTTINO	18-02-20		RICCI	18-02-20	BERTUSI	18-02-20
5	BOTTINO	29-01-20		RICCI	29-01-20	BERTUSI	29-01-20
0	BOTTINO	20-06-19		RICCI	20-06-19	OTTONELLO	20-06-19

Freigabe Auftraggeber — Name: — Ort, Datum:

Projektname

Standort Irsching 6 - bnBm
Gasturbine 1 x 300 MW

Auftraggeber: Uniper Kraftwerke GmbH, Holzstr. 6, 40221 Düsseldorf

Planer: Uniper Technologies GmbH, Alexander-von-Humboldstr. 1, 45896 Gelsenkirchen

Auftragnehmer/Planerstelle: Ansaldo Energia, Via Nicola Lorenzi 8, 16152 Genova - Italy

Anlagenteil

Dokumentenart

Dokumententitel: GT-ANLAGE DACHAUFSICHT, SCHNITT A-A

Status

Projekt.-Nr.: 0647

Gezeichnet: BOTTINO

Datum: 20-10-20

Disziplin:

Auftraggeber- Dokumentenkennzeichen — Rev./Vers

Planer- Dokumenten ID — Rev./Vers: 7

Ersteller- Dokumenten ID: A1UMBC102 — Rev./Vers: 7

Maßstab: 1:100 — Format: A1 — Blatt:

Urspr.: — Ers. für: — Ers. durch:

©Copyright reserved. Weitergabe sowie Vervielfältigung dieses Dokuments, Verwertung und Mitteilung seines Inhalts sind verboten, soweit nicht ausdrücklich gestattet. Zuwiderhandlungen verpflichten zu Schadensersatz.

AutoCAD - Zeichnung Änderungen nur im CAD-System

Dateiname: A1UMBC102_00_07.dwg

ELECTRONIC: Sette Rossana C1: Pozzobon Bruno C2: Ricci Emanuele V: Bertusi Gabriele A: Pasti Claudia (23/10/2020)