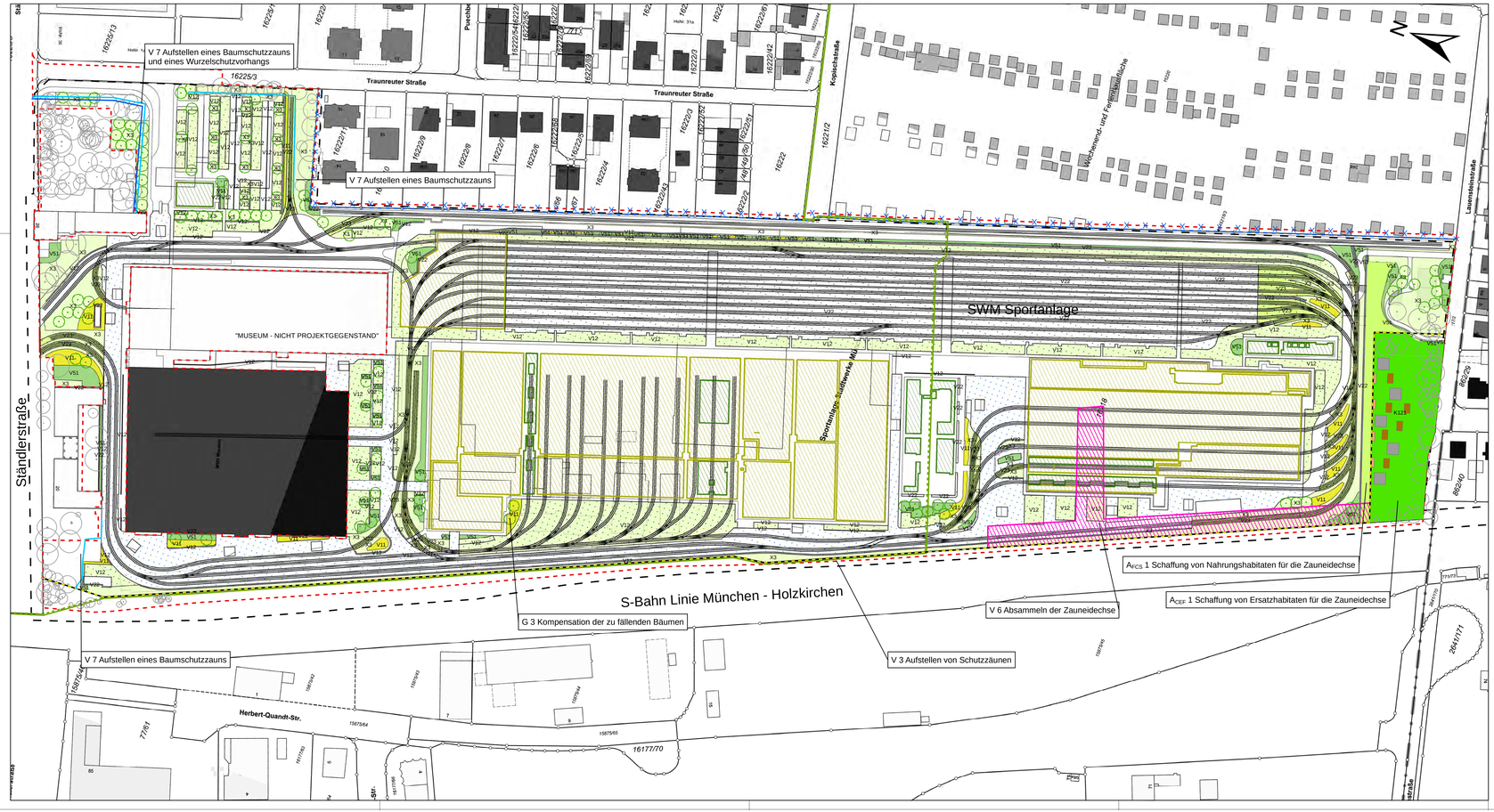

Legende

Vermeidungsmaßnahmen

- V 3 - Aufstellen von Schutzzäunen
- V 6 - Absammeln der Zauneidechse

Aufstellen eines Baumschutzzauns und eines Wurzelvorhangs (V 7)

- Wurzelschutzvorhang
- Baumschutzzaun

Kompensationsmaßnahmen

Aufwertung von Lebensräumen für die Zauneidechse

- A_{CEF} 1 - Schaffung von Ersatzhabitaten für die Zauneidechse
- A_{FCS} 1 - Schaffung von Nahrungshabitaten für die Zauneidechse

Anlage von Habitatrequisiten für die Zauneidechse

- Asttristen
- Totholzhaufen
- Überwinterungsquartiere

Einzelbaumpflanzungen

- E3 - Kompensation der zu fällenden Bäumen gemäß den Vorgaben der Baumschutzverordnung der LH München

Freianlagenplanung

- Entwässerung, Mulde
- Pflanzfläche
- Rasenfläche
- Rasengitter
- Rasengleis
- Schottergleis, Traufstreifen Kies
- Trockenstaudenpflanzung

Biotoptypen gemäß Freiflächenplanung

K121 - mäßig artenreiche Säume und Staudenfluren trockner-warmer Standorte

V12 - Verkehrsflächen des Straßen- und Flugverkehrs, befestigt

V22 - Gleisanlagen und Zwischengleisflächen, geschottert

V23 - Gleisanlagen und Zwischengleisflächen, geschottert begrünt

V51 - Grünflächen und Gehölzbestände junger bis mittlerer Ausprägung entlang von Verkehrsflächen

P11 - Park- und Grünanlage, ohne Baumbestand oder mit Baumbestand junger Ausprägung

X3 - Sondergebiete (inkl. typischer Freiräume)

Nachrichtlich

- Planfeststellungsgrenze
- Untersuchungsgebiet
- Grenze Baumschutzverordnung der Landeshauptstadt München
- Planung
- Entfall gem. 1. Tektur
- Änderung gem. 1. Tektur

- zu erhaltender Baumbestand
- extensive Dachbegrünung mit Sedumansaat, Dachaufbau max.10cm Substrat Kombination mit Photovoltaik möglich
- Biodiversitätsdach mit Stauden, Gräsern und Biotopbausteinen Dachaufbau 15-25cm Substrat

Index	Art der Änderung	bearbeitet	freigegeben	Datum
1	Entfall der vorüberg. in Anspr. z. n. Fläche an der östlichen Grenze	AF	CS	28.01.2025

Planbezeichnung:
Antrag auf Planfeststellung nach §28 PBefG

Projektnummer: P500279
Projekt: Neubau Betriebshof Tram Ständlerstraße

Objektübersicht: Unterlage Nr.: 13.03.01

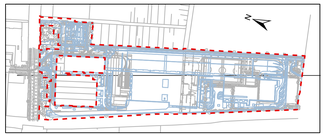

Zur Antragstellung freigegeben

München, den ....
Unterschrift

SW/M
Stadtwerke München GmbH
Ressort Mobilität
Emmy-Noether-Straße 2
80992 München

bosch & partner
Petten koferstraße 24, 80336 München
Tel.:089-235558-3, Fax: 089-235558-40
www.boschpartner.de

bearbeitet:	AF	Datum:	28.01.2025	freigegeben: RUHDORFER	Datum: 28.01.2025
geprüft:	CS	Datum:	28.01.2025	Maßstab: 1:1.000	Format: 116x42

Höhensystem: Normalhöhennull (NHN) im DHHN2016 /EPSG: 7837) Koordinatensystem: ETRS89/UTM Zone 32N (EPSG: 25832)

Planinhalt:
Landschaftspflegerischer Begleitplan
Maßnahmen

Geltungsbereich:
☒ Neubau
☐ Bestand, Umbau & Erneuerung

Ersatz für: Plannummer:

OBJEKT BAUWERK ERSTELLER PLAN-INHALT PLANNUMMER LP+STATUS INDEX