

Grundriss Erdgeschoss

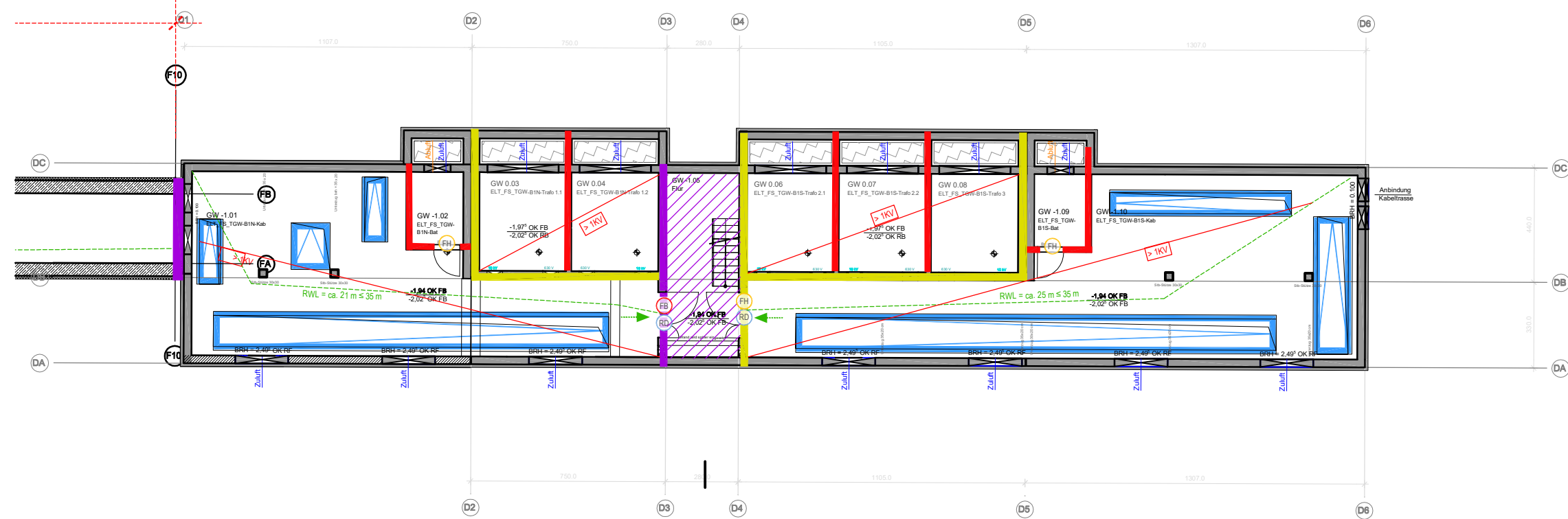

Grundriss Untergeschoss



Grundriss Dachaufsicht

LEGENDE

- Notwendiger Treppenraum / Notwendige Treppe
- Bauteil feuerbeständig
- Brandwand
- Bauart Brandwand (fb+M)
- Wand feuerbeständig (fb)
- Wand feuerhemmend (fh)
- 1. Flucht- und Rettungsweg (RW)
- 2. Flucht- und Rettungsweg (RW)
- Rauchableitung
- Öffnung zur Rauchableitung möglich
- FB Abschluss feuerbeständig, dicht-, selbstschließend
- FH Abschluss feuerhemmend, dicht-, selbstschließend
- RD Abschluss rauchdicht, selbstschließend
- HFH Abschluss hochfeuerhemmend, dicht-, selbstschließend
- NA Fenster nach Art. 35.4 BayBO

Hinweis bzgl. Abtrennungen für Installationsräume Elektro, etc.:
 Die Räume werden im Brandschutzplanstand pauschal feuerbeständig abgetrennt dargestellt. Diese bzw. die konkreten Anforderungen an den Brandschutz ergeben sich nach raumspezifischen Anwendungsvorschriften sowie Betriebsvorgaben. Konkretisierungen werden ggf. in den weiteren Leistungsphasen vorgenommen.

Brandmeldeanlage im Bauteil des Gleichrichterwerks betrieblich flächendeckend.
 Bauteil der Technischen Magistrale ohne Brandmeldeanlage.

01	Plankopf bearbeitet	lues	19.07.2023
Index	Art der Änderung	bearbeitet	freigegeben Datum

Planbezeichnung:
Antrag auf Planfeststellung §28 PBefG

Projektnummer: 00600-007B-2
 Projekt: **Neubau Betriebshof Tram Ständlerstraße**

Objektübersicht: UNTERLAGE-NR.: 9.16

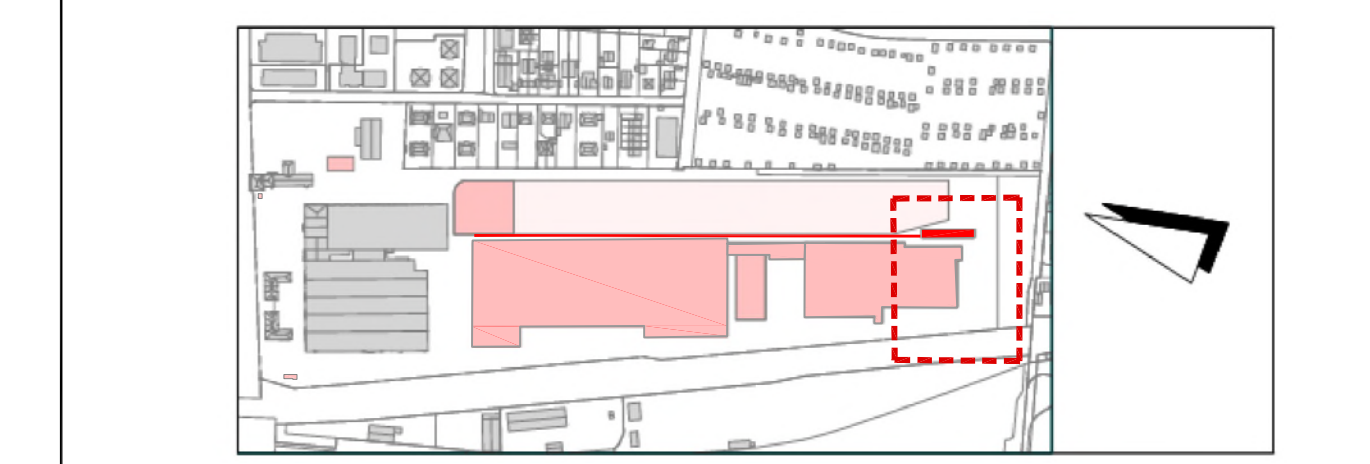

Zur Antragstellung freigegeben
 Handschriftliche Eintragungen gelten vorrangig
 München, den
 Unterschrift

Bauherr: SW/M Stadtwerke München GmbH Ressort Mobilität Emmy-Noether-Str. 2 80992 München	Planverfasser: a + p Architekten Kellner-Grau-Stange Partnerschaft mbB Kapellenweg 6 81371 München Tel. +49 89 741303-0 info@ap-architekten.de www.ap-architekten.de
--	--

bearbeitet: LUDWIG	Datum: 22.03.2023	freigegeben:	Datum:
geprüft:	Datum:	Maßstab: 1:200	Format: 841/420

Höhensystem: Normalhöhennull (NHN) im DHHN2016 (EPSG: 7837) Koordinatensystem: ETRS89/UTM Zone 32N (EPSG: 25832)

Planinhalt:
BRANDSCHUTZPLAN-GRUNDRISS
BAUTEILE-TGWB1
 Ständlerstrasse 20 in München

Ersatz für: **TB1_TGWB1_E1-U1-D_BS_300_GR_00-016_4_P_1**

Geltungsbereich:
 Neubau
 Bestand, Umbau & Erneuerung

Objekt: BAUWERK ERSTELLER PLANINHALT PLANNUMMER LP-STATUS INDEX

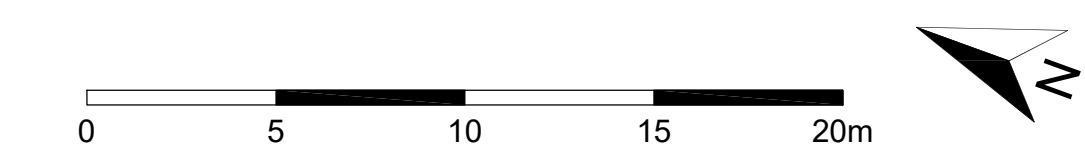

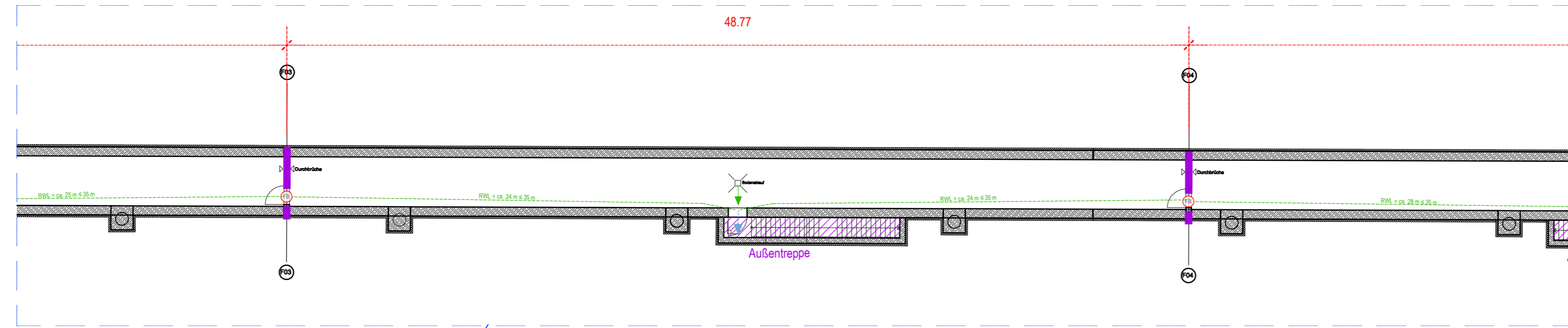

Untergeschoss Technische-Magistrale
Ausschnitt- eines Brandabschnitts M 1:200

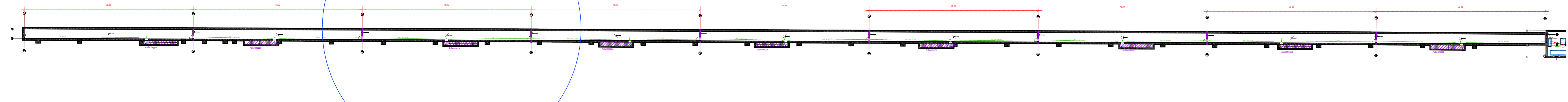
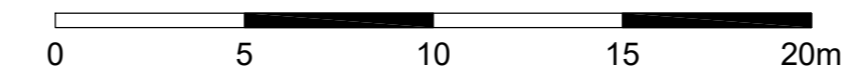

Untergeschoss Technische-Magistrale M 1:500

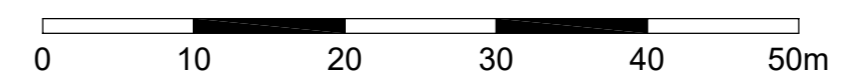

LEGENDE

Notwendiger Treppenraum / Notwendige Treppe	Abschluss feuerbeständig, dicht-, selbstschließend)
Bauteil feuerbeständig	Abschluss feuerhemmend, dicht-, selbstschließend)
Brandwand	Abschluss rauchdicht, selbstschließend
Bauart Brandwand (fb+M)	Abschluss hochfeuerhemmend, dicht-, selbstschließend)
Wand feuerbeständig (fb)	Fenster nach Art. 35,4 BayBO
Wand feuerhemmend (fh)	
1. Flucht- und Rettungsweg (RW)	Brandmeldeanlage im Bauteil des Gleichrichterwerks betrieblich flächendeckend
2. Flucht- und Rettungsweg (RW)	Bauteil der Technischen Magistrale ohne Brandmeldeanlage.
Rauchableitung	
Öffnung zur Rauchableitung möglich	

Hinweis bzgl. Abtrennungen für Installationsräume Elektro, etc.:
Die Räume werden im Brandschutzplanstand pauschal feuerbeständig abgetrennt dargestellt. Diese bzw. die konkreten Anforderungen an den Brandschutz ergeben sich nach raumspezifischen Anwendungsvorschriften sowie Betriebsvorgaben. Konkretisierungen werden ggf. in den weiteren Leistungsphasen vorgenommen.

01	Plankopf bearbeitet				
Index	Art der Änderung	lues	19.07.2023	bearbeitet	freigegeben Datum

Planbezeichnung:
Antrag auf Planfeststellung §28 PBefG

Projektnummer: 00600-007B-2
Projekt: **Neubau Betriebs Hof Tram Ständlerstraße**

Objektübersicht: UNTERLAGE-NR.: 9.17



Zur Antragstellung freigegeben
Handschriftliche Eintragungen gelten vorrangig

München, den
Unterschrift:

<p>Bauherr: SWM Stadtwerke München GmbH Ressort Mobilität Emmy-Noether-Straße 2 80992 München</p>	<p>Planverfasser: a + p Architekten Kellner-Grau-Stange Partnerschaft mbB Kapellenweg 6 81371 München Tel. +49 89 741303-0 info@ap-architekten.de www.ap-architekten.de</p>
--	--

bearbeitet: LUDWIG	Datum: 22.03.2023	freigegeben:	Datum:
geprüft:	Datum:	Maßstab: 1:200/1:500	Format: 1189/420
Höhensystem: Normalhöhennull (NHN) im DHHN2016 (EPSG: 7837)		Koordinatensystem: ETRS89/UTM Zone 32N (EPSG: 25832)	
Planinhalt: BRANDSCHUTZPLAN-GRUNDRISS BAUTEIL-MA Ständlerstrasse 20 in München			
Ersatz für:		Geltungsbereich: <input checked="" type="checkbox"/> Neubau <input type="checkbox"/> Bestand, Umbau & Erneuerung	
Plannummer: TB1_MA_U1_BS_300_GR_00-017_4_P_1		Index	