

Legende:

- Planfeststellungsgrenze (dashed magenta line)
- Grundstücksgrenze (dashed purple line)
- BGF - Regelfall (red fill)
- BGF - Sonderfall (yellow fill)

A	Gleichstellung	Friese	16.03.2023
Index	Art der Änderung	bearbeitet	freigegeben

Planbezeichnung:
Antrag auf Planfeststellung nach § 28 PBefG

Projektnummer: **P500279** Projekt: **Neubau Betriebshof Tram Ständlerstraße**

Objektübersicht: Unterlage Nr.: 06.04.01

Sachkundige Stelle:

Zur Antragstellung freigegeben
 Handschriftliche Eintragungen gelten vorrangig
 München, den

Zur Ausführung freigegeben
 Handschriftliche Eintragungen gelten vorrangig
 München, den

Unterschrift

Bauherr: **SW/M**
 Stadtwerke München GmbH
 Ressort Mobilität
 Emmy-Noether-Straße 2
 80992 München

Planverfasser:
 Vössing Ingenieurgesellschaft mbH
 Niederfassung Hamburg
 Haferweg 26
 22769 Hamburg
 Tel.: 040 / 85 37 55 - 0
 Fax.: 040 / 85 37 55 - 15

bearbeitet: Friese Datum: 24.02.2023 freigegeben: Datum:
 geprüft: Datum: Maßstab: 1:1000 Format:

Höhensystem: Normalhöhennull (NN) im DHHN2016 (EPSG: 7837) Koordinatensystem: ETRS89/UTM Zone 32N (EPSG: 25832)

Planinhalt:
Übersichtslageplan LP
Bruttogeschossflächen BGF
 gem. DIN 277

Geltungsbereich:
 Neubau
 Bestand, Umbau & Erneuerung

Erstausführung	Erstellung	Plannummer	LP-STATUS	INDEX
----------------	------------	------------	-----------	-------

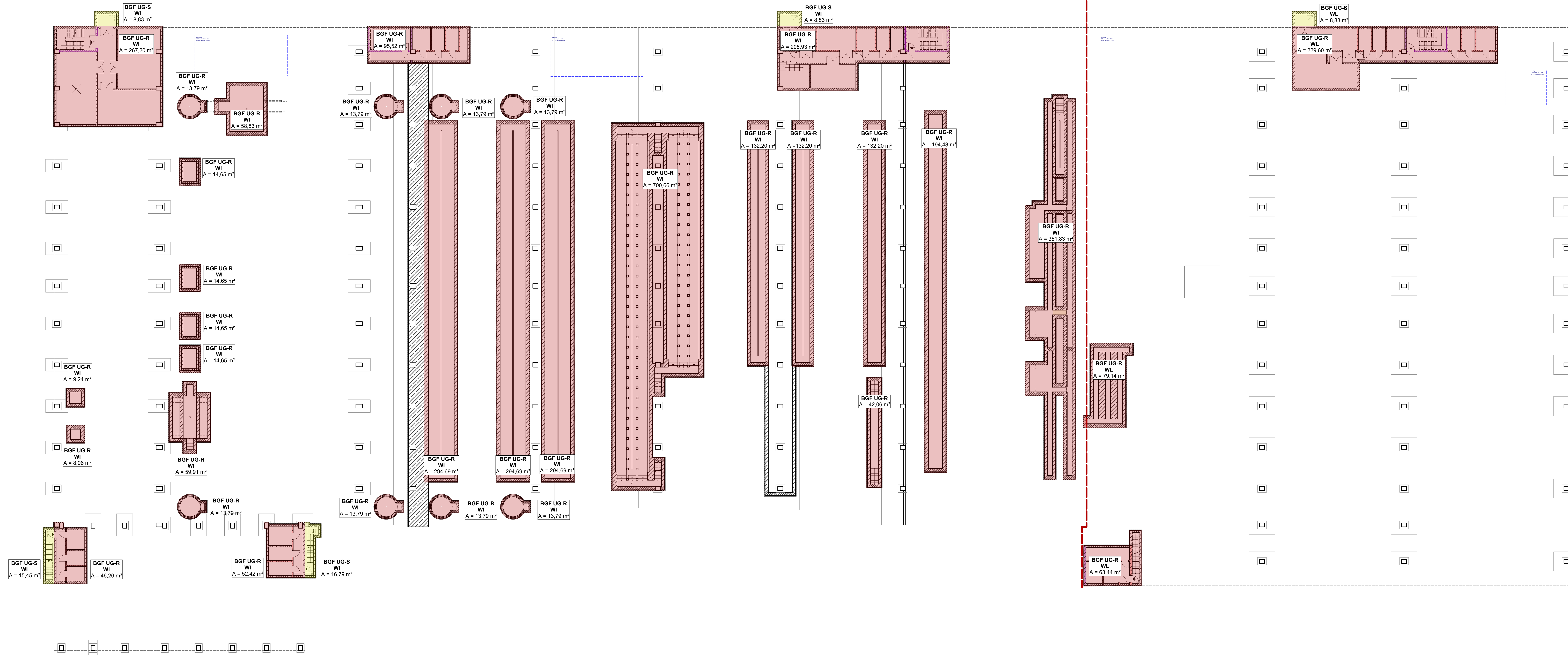

LEGENDE:
 Getrennte Ermittlung entsprechend der Raumschließung gem. DIN 277

- Regelteil der Raumschließung (R)
- Sonderfall der Raumschließung (S)

Index	Art der Änderung	bearbeitet	freigegeben	Datum

Planbezeichnung: **Antrag auf Planfeststellung nach §28 PBefG**
 Projektname: **Neubau Betriebshof Tram Ständlerstraße**
 P500279



Sachkundige Stelle:
 Gleichgestellter Plan zum Zustimmungbescheid nach §90 BO-Bau
 Geschäftszeichen:

Dieser Plan ist Bestandteil einer Sammelmappe
 Nr.:

Zur Antragstellung freigegeben	Zur Ausführung freigegeben
Handchriftliche Eintragungen gelten vorrangig	Handchriftliche Eintragungen gelten vorrangig
München, den	München, den
Unterschrift	Unterschrift

Bauherr: SWM Stadtwerke München GmbH Rosenstraße 2 80389 München	Planverfasser: Vössing Ingenieurgesellschaft mbH Niedermühlweg 20 81549 München Tel.: 089 / 85 37 55 - 0 Fax: 089 / 85 37 55 - 15	VÖSSING INGENIEURGESELLSCHAFT
bearbeitet: Götzling geprüft: Hochmaßsystem: Normalhöhenmaß (NH) im DIN EN 2018 (EPSG: 7837)	Datum: 24.02.2023 Datum: Koordinatensystem: ETRS89/UTM Zone 32N (EPSG: 25832)	freigegeben: Datum: Maßstab: 1:200 Format: Planinhalt:
Bruttogeschossflächen (BGF) WI - Werkstatt Instandhaltung / WL - Werkstatt Logistik Untergeschoss		
Einsetz für: Plannummer: Blatt:		

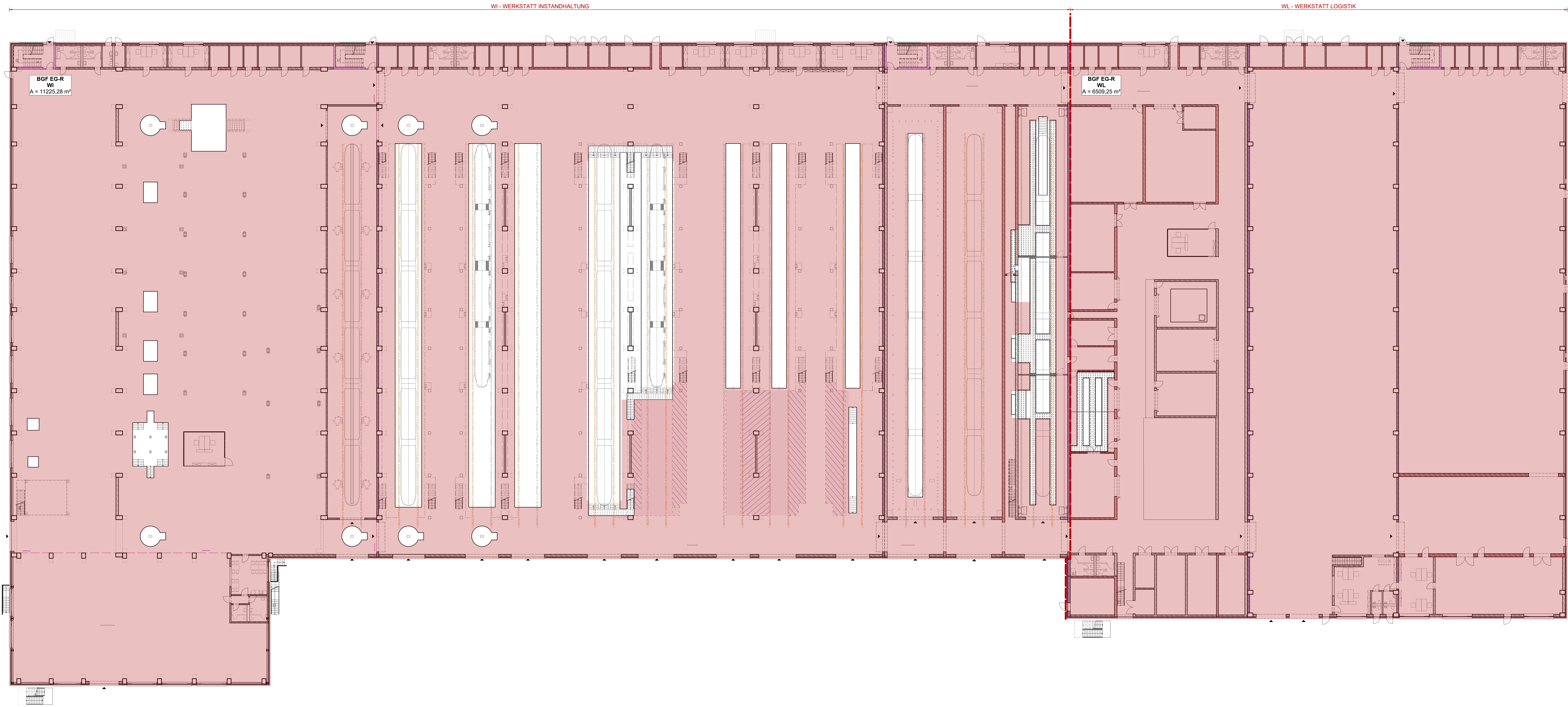

LEGENDE:
 Getrennte Ermittlung entsprechend der Raumschließung gem. DIN 277

- Regelfall der Raumschließung (R)
- Sonderfall der Raumschließung (S)

Index	Art der Änderung	bearbeitet	freigegeben	Datum

Planbezeichnung:
Antrag auf Planfeststellung nach §28 PBefG
 Projekt:
P500279 Neubau Betriebshof Tram Ständlerstraße



Sachkundige Stelle:
 Gleichgestellter Plan zum Zweiflungsbescheid nach §90 BO-Stab
 Geschäftszeichen:

Dieser Plan ist Bestandteil einer Sammelangeabe
 Nr.:

Zur Antragstellung freigegeben	Zur Ausführung freigegeben
Handchriftliche Eintragungen gelten vorrangig	Handchriftliche Eintragungen gelten vorrangig
München, den	München, den
Unterschrift	Unterschrift

Bauherr: SW/M Stadwerke München GmbH Rosenhofstraße Emmy-Nolde-Straße 80369 München	Planverfasser: Vössing Ingenieurgesellschaft mbH Niederrung-Hausberg Hofweg 20 27703 Hattendorf Tel.: 040 / 85 37 55 - 0 Fax: 040 / 85 37 55 - 15	VÖSSING INGENIEURGESELLSCHAFT
bearbeitet: Götzling geprüft: Höhenystem: Normalhöhen Null (NN) im DHRN2018 (EPSG: 7831)	Datum: 24.02.2023 Datum: Maßstab: 1:200 Koordinatensystem: ETRS89/UTM Zone 32N (EPSG: 25832)	freigegeben: Datum: Format:
Planinhalt: Bruttogeschossflächen (BGF) WI - Werkstatt Instandhaltung / WL - Werkstatt Logistik Erdgeschoss		
Ersatz für: Plannummer:		Geltungsbereich: <input type="checkbox"/> Neubau <input type="checkbox"/> Bestand, Umbau & Erweiterung

WI - WERKSTATT INSTANDHALTUNG

WL - WERKSTATT LOGISTIK

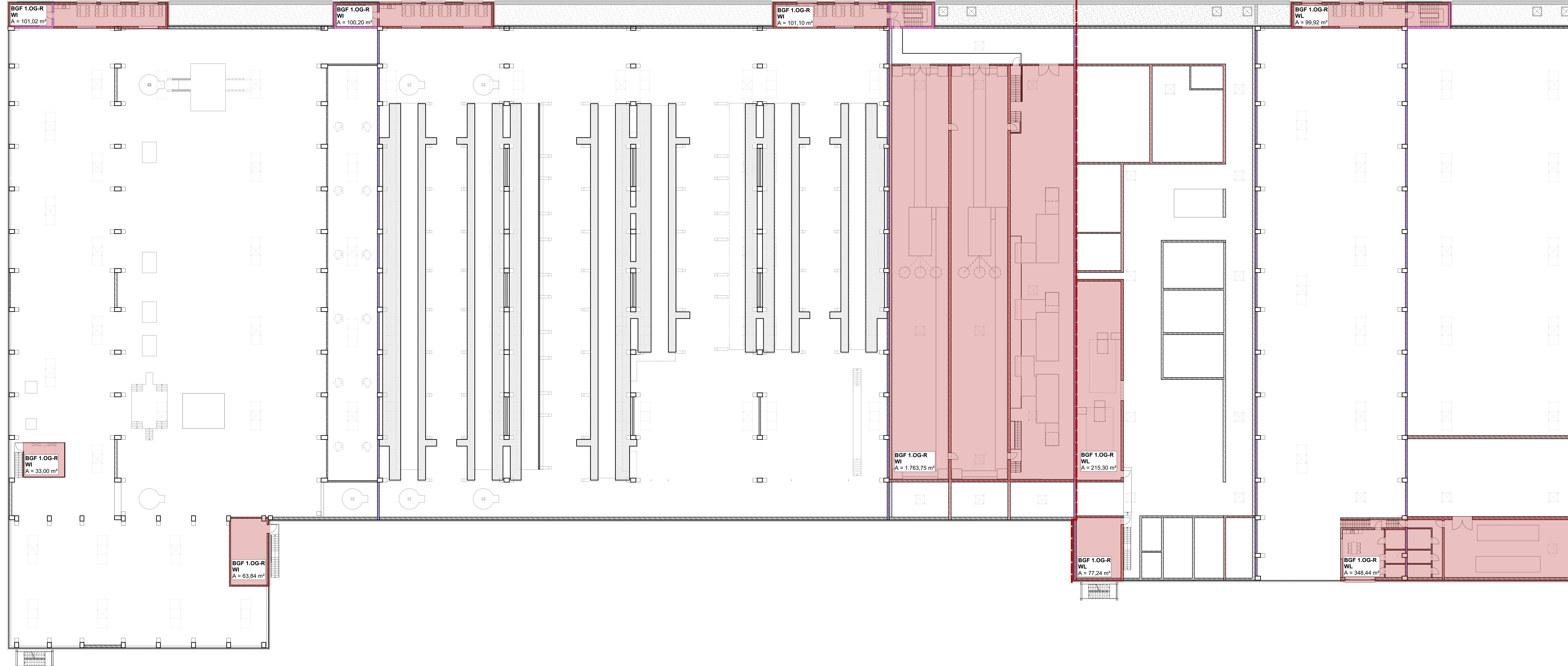

LEGENDE:
Getrennte Ermittlung entsprechend der Raumschließung gem. DIN 277

- Regelfall der Raumschließung (R)
- Sonderfall der Raumschließung (S)

Index	Art der Änderung	bearbeitet	freigegeben	Datum

Planbezeichnung:
Antrag auf Planfeststellung nach §28 PBefG

Projekt:
Neubau Betriebshof Tram Ständlerstraße

Prozessnummer:
P500279

Objektbezeichnung:
Unterlage Nr.: 06.04.01.03

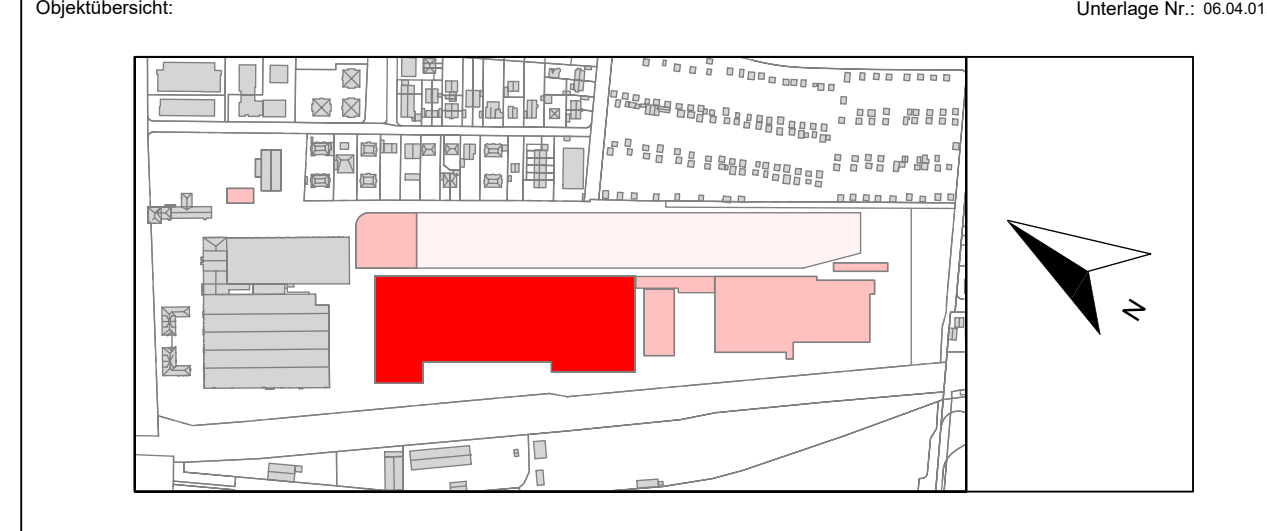

Sachkundige Stelle:
Geschäftlicher Plan zum Zustimmungbescheid nach §90 BO-Stab
Geschäftszeichen:

Dieser Plan ist Bestandteil einer Sammelmappe
Nr.:

Zur Antragstellung freigegeben
Handchriftliche Eintragungen gelten vorrangig
München, den _____
Unterschrift _____

Zur Ausführung freigegeben
Handchriftliche Eintragungen gelten vorrangig
München, den _____
Unterschrift _____

Bauherr: SW/M Stadwerke München GmbH Rosenhofstraße Emmy-Nolde-Straße 80369 München	Planverfasser: Vössing Ingenieurgesellschaft mbH Niedermühlweg 14 85769 Hohenberg Tel.: 089 / 85 37 55 - 0 Fax: 089 / 85 37 55 - 15	VÖSSING INGENIEURGESELLSCHAFT
bearbeitet: Götting Datum: 24.02.2023 geprüft: Datum: Höhenystem: Normalhöhen Null (NN) in D/H/R 2011 (EPSG: 7831)	freigegeben: Datum: Maßstab: 1:200 Koordinatensystem: ETRS89/UTM Zone 32N (EPSG: 25832)	Datum: Format:
Planinhalt: Bruttogeschossflächen (BGF) WI - Werkstatt Instandhaltung / WL - Werkstatt Logistik 1. Obergeschoss		
Einsetz für: _____ Plannummer: _____		

Neubau
 Bestand, Umbau
 Erneuerung

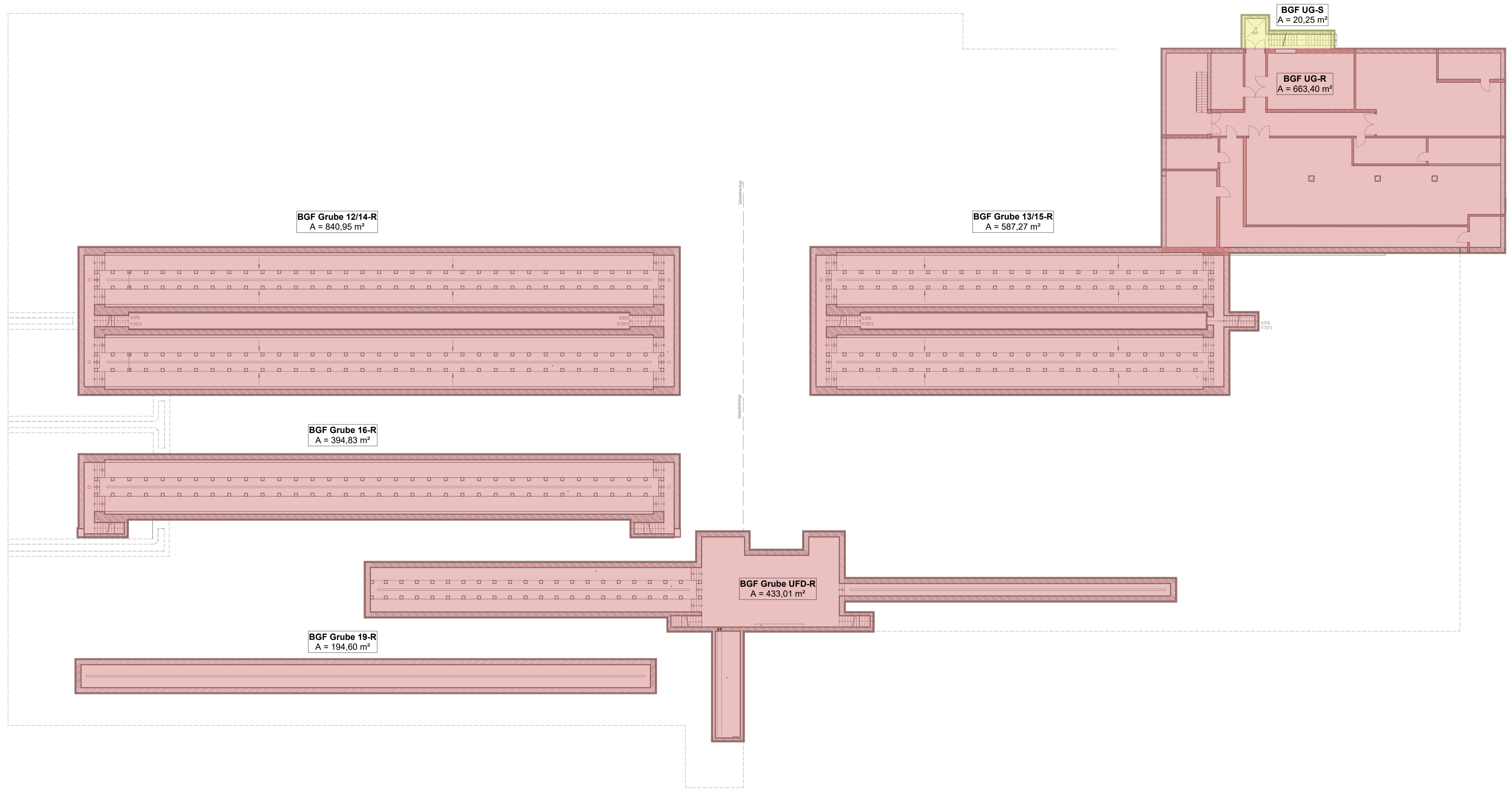

LEGENDE:
 Getrennte Ermittlung entsprechend der Raumschließung gem. DIN 277

Regelfall der Raumschließung (R)

Sonderfall der Raumschließung (S)

Index	Art der Änderung	bearbeitet	freigegeben	Datum

Planbezeichnung:
Antrag auf Planfeststellung nach §28 PBefG

Projektnummer: **P500279** Projekt: **Neubau Betriebshof Tram Ständlerstraße**

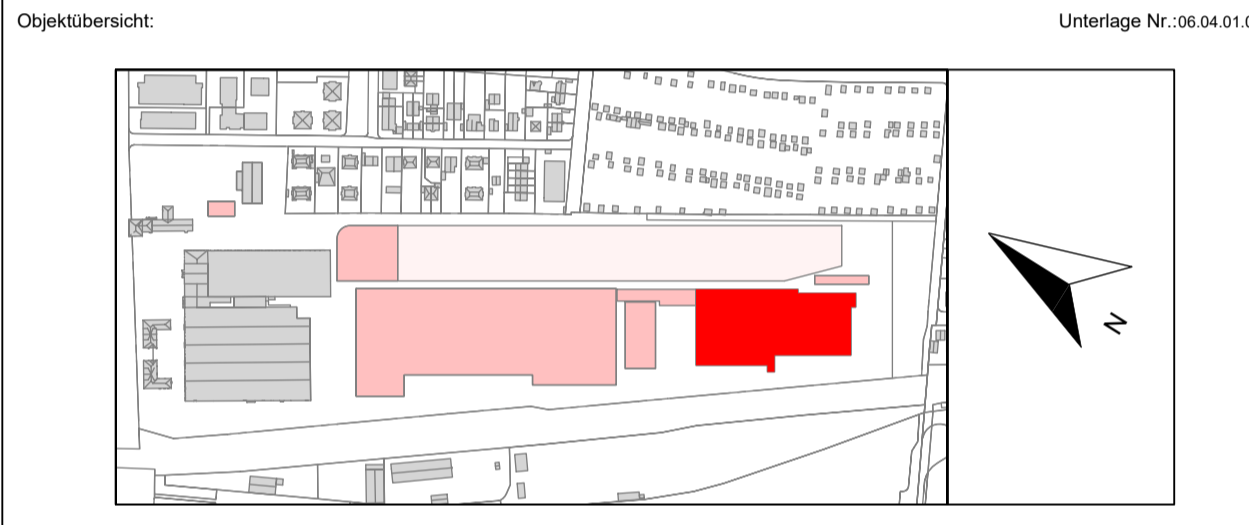

Sachkundige Stelle:
 Gleichgestellter Plan zum Zustimmungsbescheid nach §60 BO-Strab
 Geschäftszeichen

Dieser Plan ist Bestandteil einer Sammel freigabe
 Nr.:

Zur Antragsstellung freigeben Handschriftliche Eintragungen gelten vorrangig	Zur Ausführung freigeben Handschriftliche Eintragungen gelten vorrangig
München, den	München, den
Unterschrift	Unterschrift

Bauherr: SWM Stadtwerke München GmbH Ressort Mobilität Emmy-Noether-Strasse 2 80992 München	Planverfasser: Vössing Ingenieurgesellschaft mbH Niederlassung Hamburg Hafenerweg 26 22769 Hamburg Tel.: 040 / 85 37 55 - 0 Fax.: 040 / 85 37 55 - 15	VÖSSING INGENIEURE
--	--	------------------------------

bearbeitet: Friese	Datum: 24.02.2023	freigegeben:	Datum:
geprüft:	Datum:	Maßstab: 1:200	Format:

Höhensystem: Normhöhennull (NHN) im DHHN2016 (EPSG: 7837) Koordinatensystem: ETRS89/UTM Zone 32N (EPSG: 25832)

Planinhalt:
Bruttogeschossflächen (BGF)
WD Untergeschoss UG

Geltungsbereich:
 Neubau
 Bestand, Umbau & Erneuerung

Ersatz für:	Plannummer:
OBJEKT	BAUWERK
PLANINHALT	ERSTELLER
PLANNUMMER	LP-STATUS
INDEX	

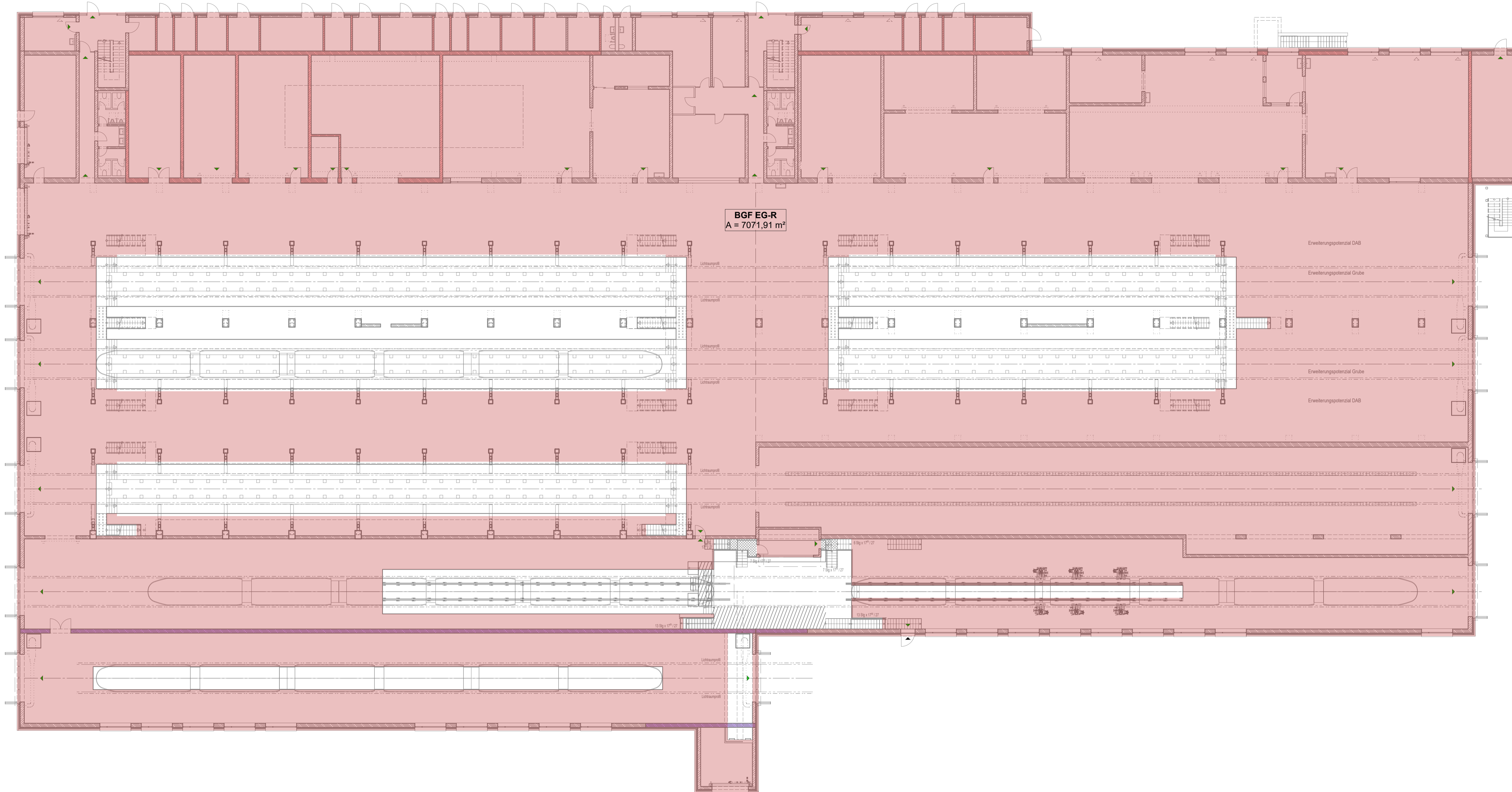

LEGENDE:
 Getrennte Ermittlung entsprechend der Raumschließung gem. DIN 277

Regelfall der Raumschließung (R)

Sonderfall der Raumschließung (S)

Index	Art der Änderung	bearbeitet	freigegeben	Datum

Planbezeichnung:
Antrag auf Planfeststellung nach §28 PBefG

Projektnummer: **P500279** Projekt: **Neubau Betriebshof Tram Ständlerstraße**

Objektübersicht: Unterlage Nr.: 06.04.01.05

Sachkundige Stelle:

Zur Antragstellung freigegeben
 Handschriftliche Eintragungen gelten vorrangig
 München, den

Zur Ausführung freigegeben
 Handschriftliche Eintragungen gelten vorrangig
 München, den

Unterschrift

Bauherr: **SWM**
Stadtwerke München GmbH
 Ressort Mobilität
 Emmy-Noether-Strasse 2
 80992 München

Planverfasser:
 Vössing Ingenieurgesellschaft mbH
 Niederlassung Hamburg
 Hafervogel 26
 22769 Hamburg
 Tel.: 040 / 85 37 55 - 0
 Fax.: 040 / 85 37 55 - 15

bearbeitet: **Friese** Datum: **24.02.2023** freigegeben: Datum:
 geprüft: Datum: Maßstab: **1:200** Format:

Höhensystem: Normhöhennull (NHN) im DHHN2016 (EPSG: 7837) Koordinatensystem: ETRS89/UTM Zone 32N (EPSG: 25832)

Planinhalt:
Bruttogeschossflächen (BGF)
WD Erdgeschoss EG

Geltungsbereich:
 Neubau
 Bestand, Umbau & Erneuerung

Ersatz für: Plannummer:

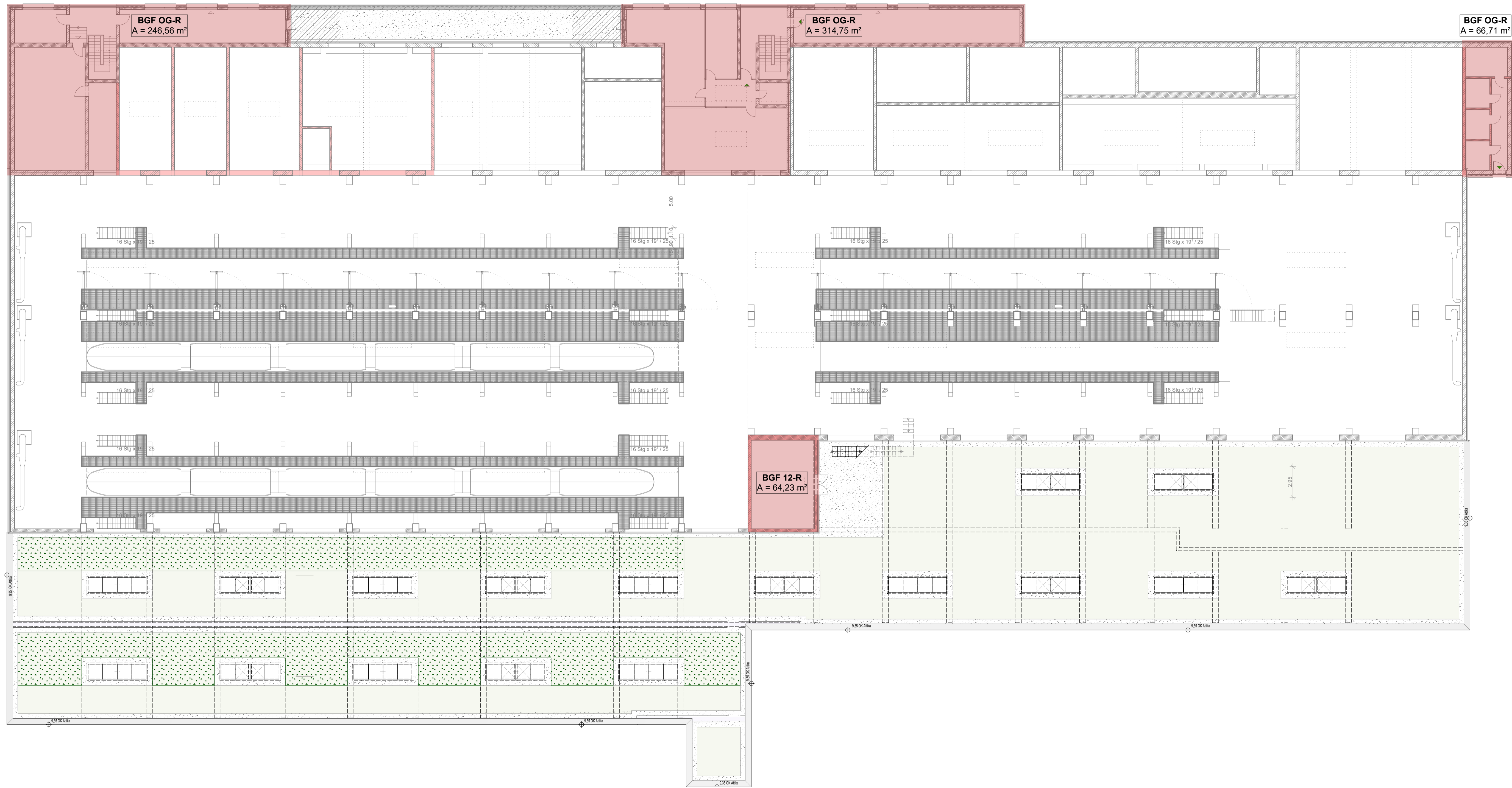

LEGENDE:
 Getrennte Ermittlung entsprechend der Raumschließung gem. DIN 277

- Regelfall der Raumschließung (R)
- Sonderfall der Raumschließung (S)

Index	Art der Änderung	bearbeitet	freigegeben	Datum

Planbezeichnung:
Antrag auf Planfeststellung nach §28 PBefG

Projektnummer: **P500279** Projekt: **Neubau Betriebshof Tram Ständlerstraße**

Objektübersicht: Unterlage Nr.: 06.04.01.06



Sachkundige Stelle:

Zur Antragstellung freigegeben Handschriftliche Eintragungen gelten vorrangig München, den Unterschrift	Zur Ausführung freigegeben Handschriftliche Eintragungen gelten vorrangig München, den Unterschrift
--	--

Bauherr: SWM Stadtwerke München GmbH Ressort Mobilität Emmy-Noether-Straße 2 80992 München	Planverfasser: Vössing Ingenieurgesellschaft mbH Niederlassung Hamburg Hafenerweg 26 22769 Hamburg Tel.: 040 / 85 37 55 - 0 Fax.: 040 / 85 37 55 - 15
---	--

bearbeitet: Friese	Datum: 24.02.2023	freigegeben: _____ Datum: _____
geprüft: _____	Datum: _____	Maßstab: 1:200 Format: _____
Höhensystem: Normalhöhennull (NHN) im DHHN2016 (EPSG: 7837)		Koordinatensystem: ETRS89/UTM Zone 32N (EPSG: 25832)

Planinhalt:
Bruttogeschossflächen (BGF)
WD Obergeschoss 1.OG

Erstattet für: _____ Plannummer: _____

Geltungsbereich:
 Neubau
 Bestand, Umbau & Erneuerung

OBJEKT BAUWERK PLANINHALT ERSTELLER PLANNUMMER LP-STATUS INDEX

LEGENDE:
 Getrennte Ermittlung entsprechend der Raumumschließung gem. DIN 277

- Regelfall der Raumumschließung (R)
- Sonderfall der Raumumschließung (S)

Index	Art der Änderung	bearbeitet	freigegeben	Datum

Planbezeichnung:
Antrag auf Planfeststellung nach § 28 PBefG

Projektnummer: **P500279** Projekt: **Neubau Betriebshof Tram Ständlerstraße**

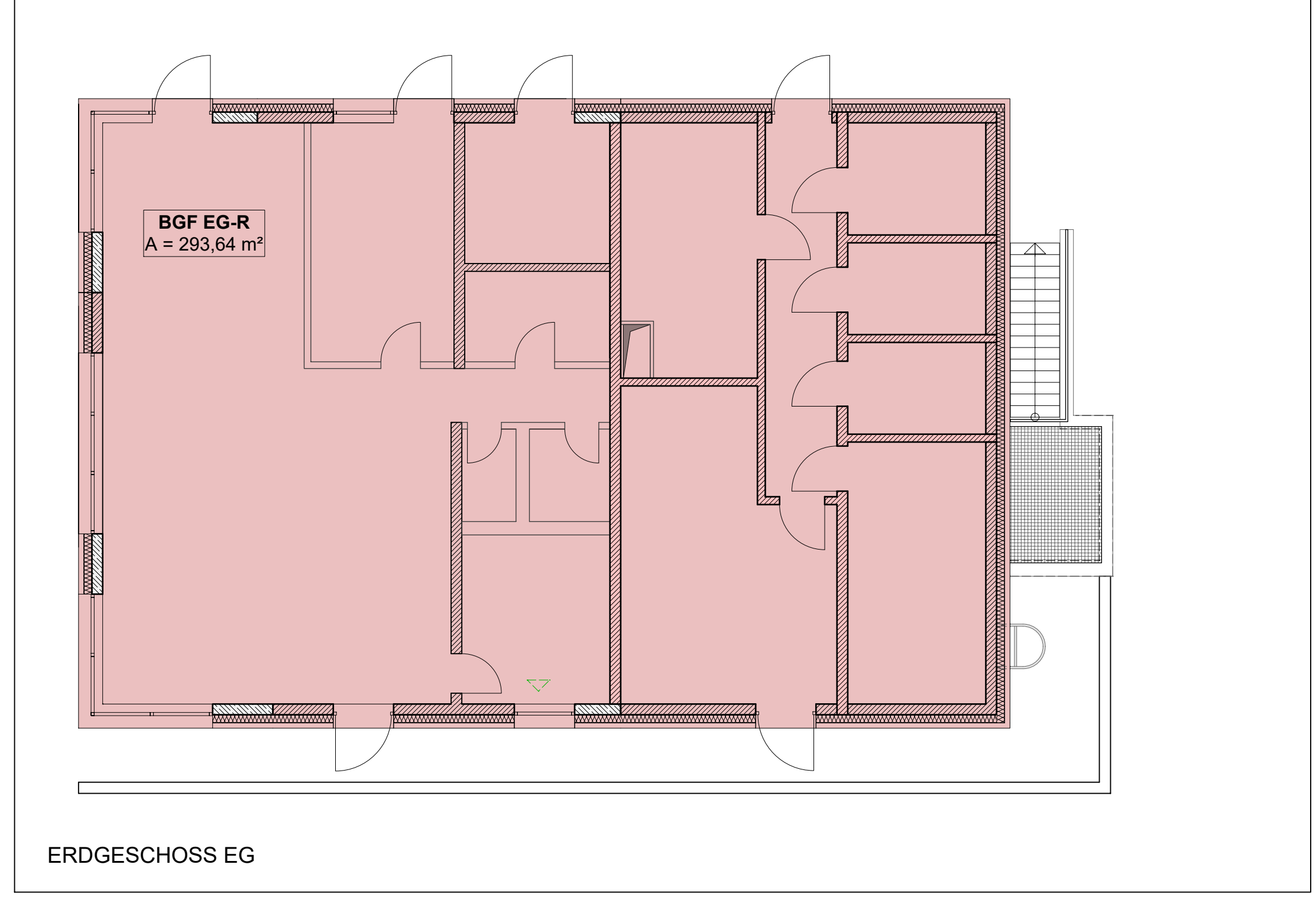

Sachkundige Stelle:
 Gleichgestellter Plan zum Zustimmungsbescheid nach §60 BO-Strab
 Geschäftszeichen

Dieser Plan ist Bestandteil einer Sammel freigabe
 Nr.:

Zur Antragstellung freigeben Handschriftliche Eintragungen gelten vorrangig München, den Unterschrift	Zur Ausführung freigeben Handschriftliche Eintragungen gelten vorrangig München, den Unterschrift
---	---

Bauherr: SWM Stadwerke München GmbH Ressort Mobilität Emmy-Noether-Straße 2 80992 München	Planverfasser: Vössing Ingenieurgesellschaft mbH Niederlassung Hamburg Hafenerweg 26 22769 Hamburg Tel.: 040 / 85 37 55 - 0 Fax.: 040 / 85 37 55 - 15	
bearbeitet: Göthling Datum: 24.02.2023 geprüft: Datum:	freigegeben: Datum:	Maßstab: 1 : 100 Format:
Höhensystem: Normalhöhennull (NHN) im DHHN2016 (EPSG: 7837)		Koordinatensystem: ETRS89/UTM Zone 32N (EPSG: 25832)
Planinhalt: Bruttogeschossfläche BGF Betriebsdienstgebäude 1 (BD-I) UG + EG		
Ersatz für: Plannummer:		
OBJEKT BAUWERK PLAN-INHALT ERSTELLER PLANNUMMER LP-STATUS INDEX		

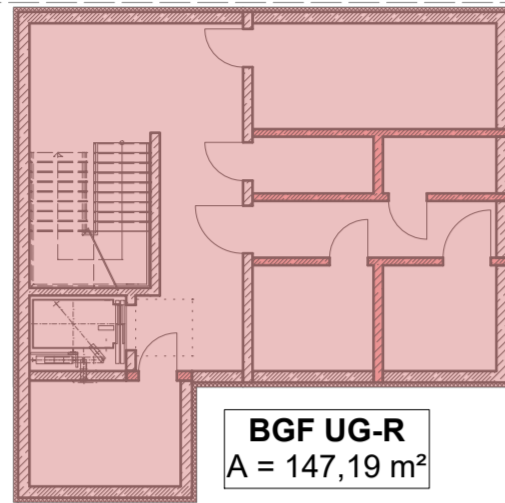

BGF UG-R
A = 147,19 m²

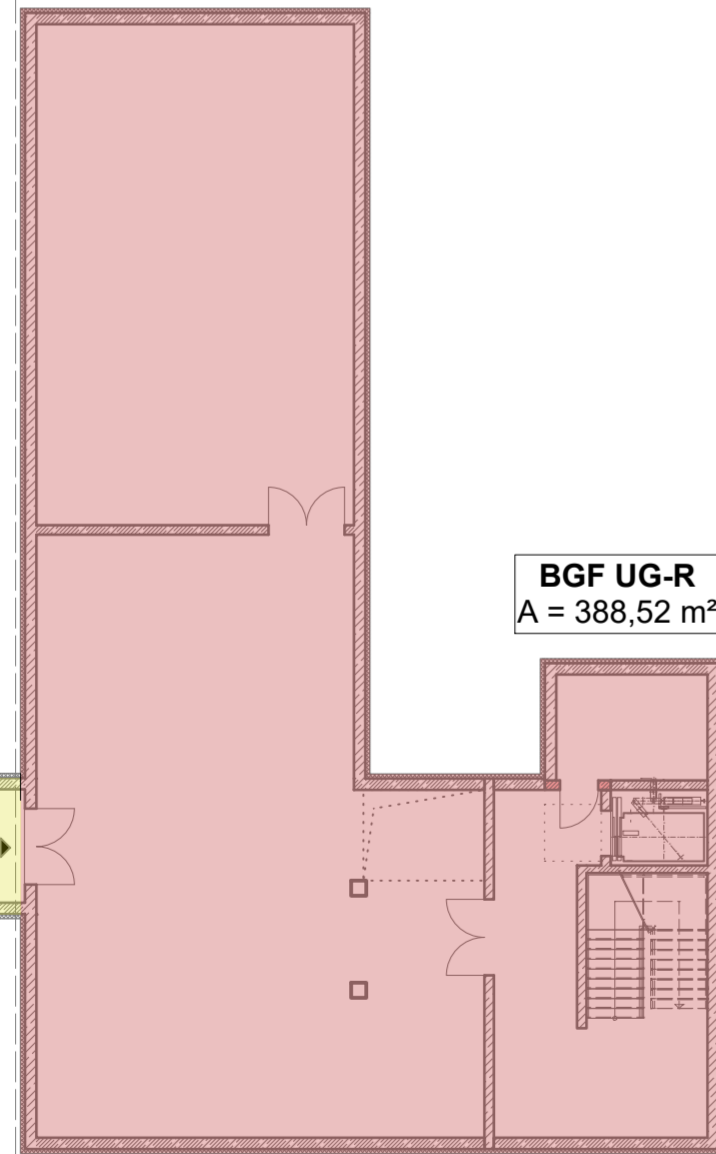

BGF UG-R
A = 388,52 m²

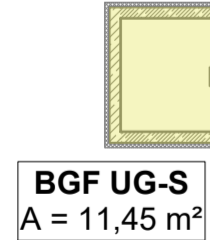

BGF UG-S
A = 11,45 m²

Bruttogeschossfläche BGF - UG

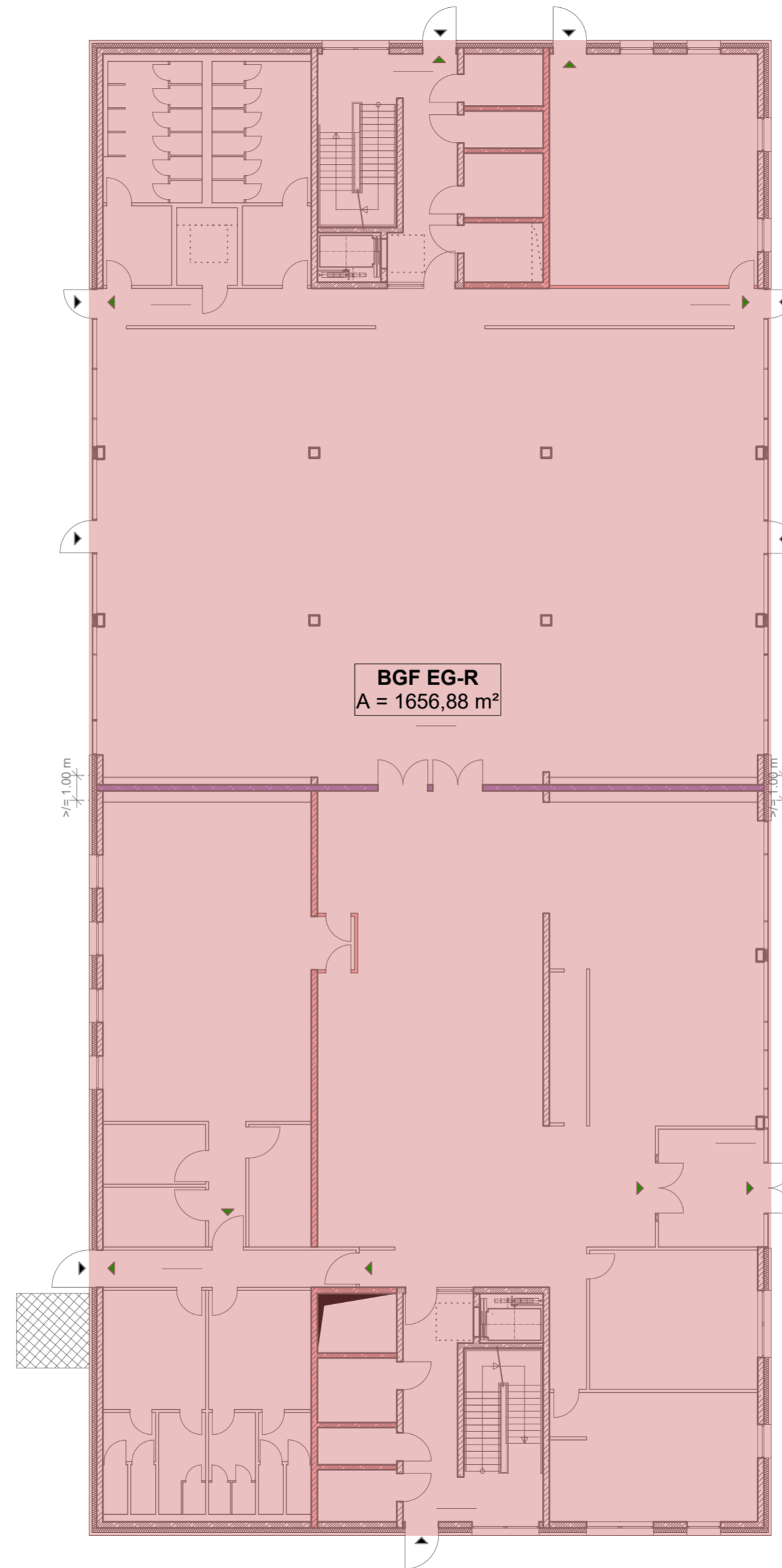

BGF EG-R
A = 1656,88 m²

Bruttogeschossfläche BGF - EG

LEGENDE:

Getrennte Ermittlung entsprechend der Raumumschließung gem. DIN 277

- Regelfall der Raumumschließung (R)
- Sonderfall der Raumumschließung (S)

Index	Art der Änderung	bearbeitet	freigegeben	Datum

Planbezeichnung:
Antrag auf Planfeststellung nach §28 PBefG

Projektnummer: **P500279** Projekt: **Neubau Betriebshof Tram Ständlerstraße**

Objektübersicht: Unterlage Nr.: 06.04.01.08

N

Sachkundige Stelle:
Gleichgestellter Plan zum Zustimmungsbescheid nach §60 BO-Strab
Geschäftszeichen xxx-xxxx.x-xx-xxx

Dieser Plan ist Bestandteil einer Sammelfreigabe
Nr. xxx-xxxx

Zur Antragstellung freigegeben Handschriftliche Eintragungen gelten vorrangig	Zur Ausführung freigegeben Handschriftliche Eintragungen gelten vorrangig
München, den	München, den
..... Unterschrift Unterschrift

<p>Bauherr: SW/M Stadtwerke München GmbH Ressort Mobilität Emmy-Noether-Straße 80992 München</p>	<p>Planverfasser: Vössing Ingenieurgesellschaft mbH Niederlassung Hamburg Haferweg 26 22769 Hamburg Tel.: 040 / 85 37 55 - 0 Fax.: 040 / 85 37 55 - 15</p>
--	--

bearbeitet: Friese	Datum: 24.02.2023	freigegeben:	Datum:
geprüft:	Datum:	Maßstab: 1:200	Format:

Höhensystem: Normalhöhennull (NHN) im DHHN2016 (EPSG: 7837) Koordinatensystem: ETRS89/UTM Zone 32N (EPSG: 25832)

Planinhalt:
**Bruttogeschossflächen (BGF)
BD-II Untergeschoss UG / EG**

Geltungsbereich:
 Neubau
 Bestand, Umbau
& Erneuerung

Ersatz für:	Plannummer:
-------------	-------------

BGF 1.OG-R
A = 1476,12 m²

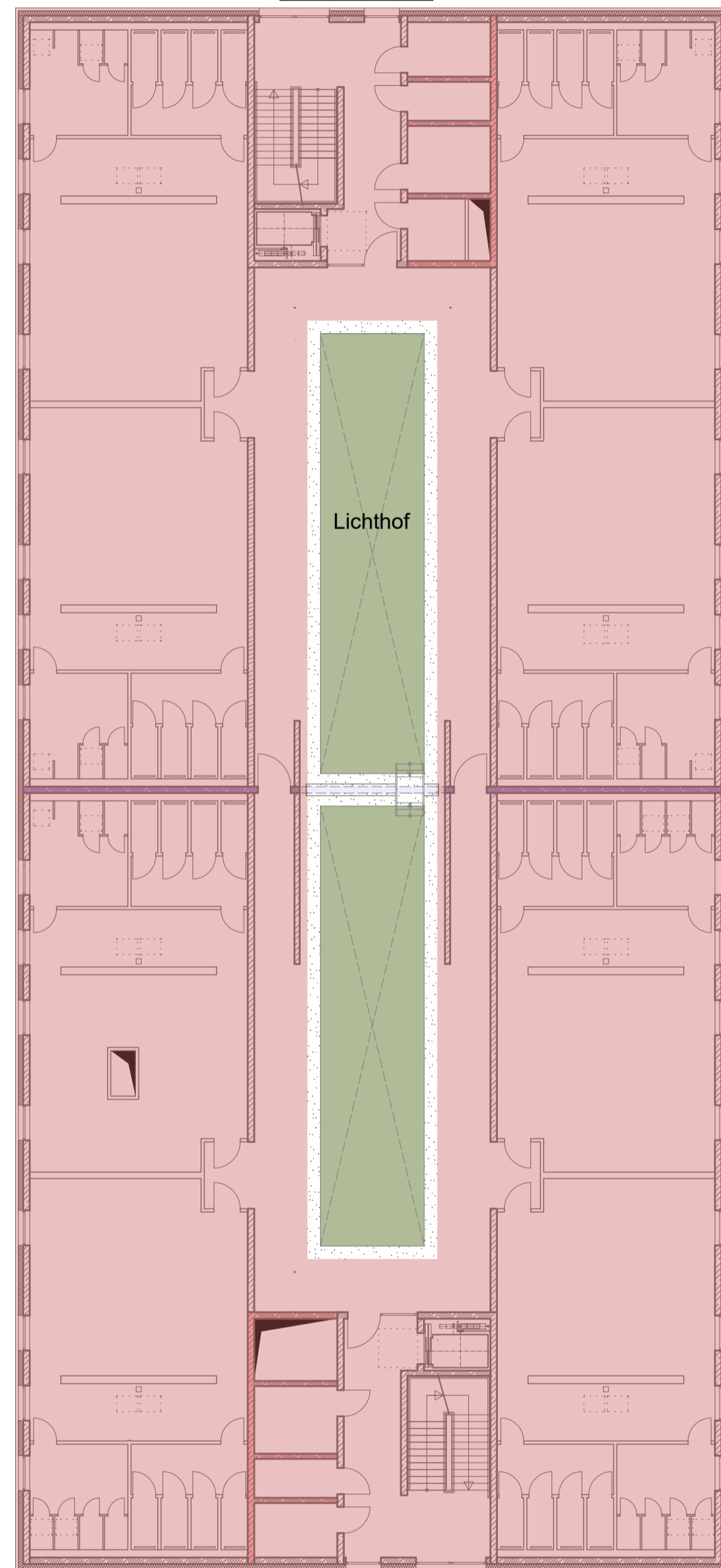

BGF 2.OG-R
A = 1476,12 m²

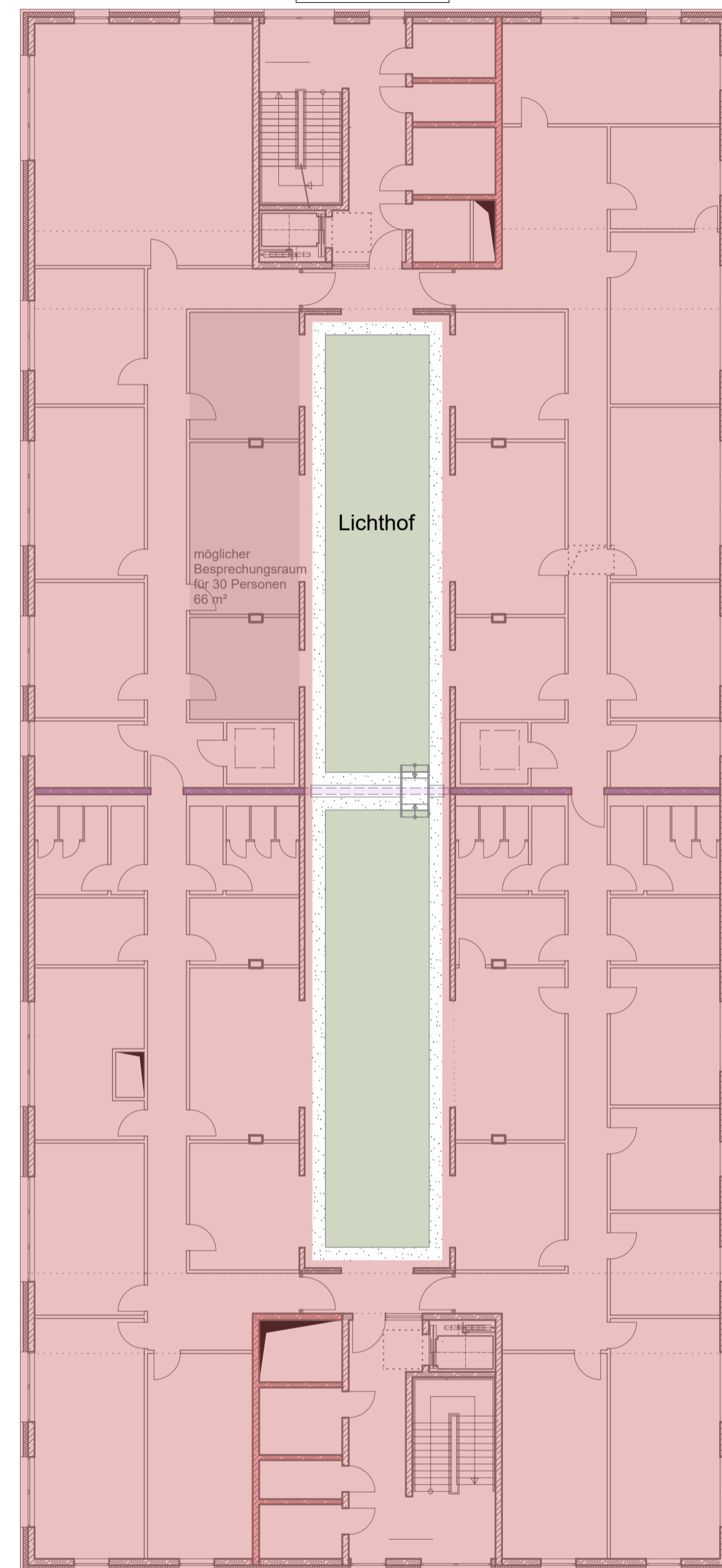

BGF DA-R
A = 33,76 m²

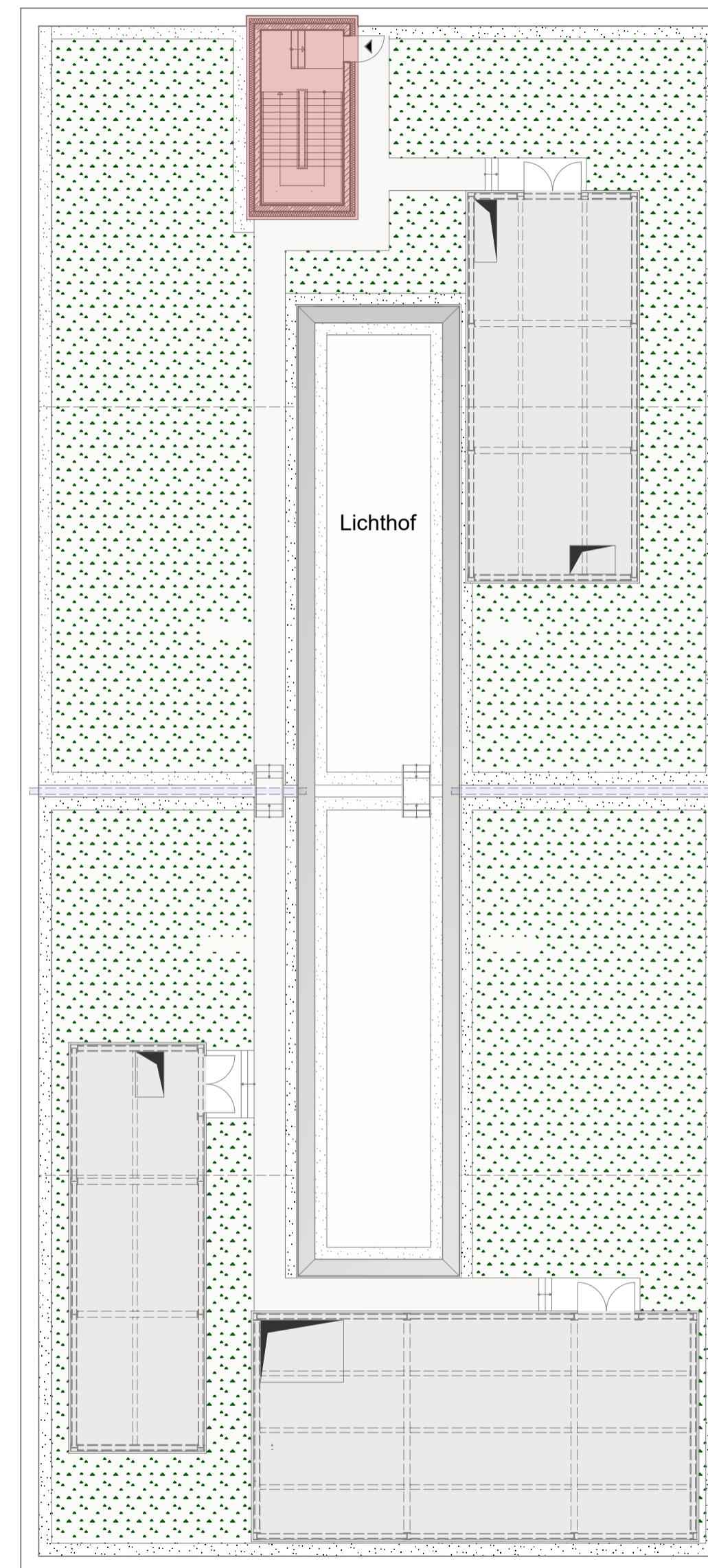

Bruttogeschossfläche BGF - 1.OG

Bruttogeschossfläche BGF - 2.OG

Bruttogeschossfläche BGF - DA

LEGENDE:
Getrennte Ermittlung entsprechend der Raumumschließung gem. DIN 277

- Regelfall der Raumumschließung (R)
- Sonderfall der Raumumschließung (S)

Index	Art der Änderung	bearbeitet	freigegeben	Datum

Planbezeichnung:
Antrag auf Planfeststellung nach §28 PBefG

Projektnummer: **P500279** Projekt: **Neubau Betriebs Hof Tram Ständlerstraße**



Sachkundige Stelle:
Gleichgestellter Plan zum Zustimmungsbescheid nach §60 BO-Strab
Geschäftszeichen xxx-xxxx-x-xx-xxx

Dieser Plan ist Bestandteil einer Sammel freigabe
Nr. xxx-xxxx

Zur Antragstellung freigeben
Handschriftliche Eintragungen gelten vorrangig

München, den

Unterschrift

Zur Ausführung freigeben
Handschriftliche Eintragungen gelten vorrangig

München, den

Unterschrift

Bauherr:
SW/M
Stadtwerke München GmbH
Ressort Mobilität
Emmy-Noether-Straße 2
80992 München

Planverfasser:
Vössing Ingenieurgesellschaft mbH
Niederlassung Hamburg
Häferweg 25
22769 Hamburg
Tel.: 040 / 85 37 55 - 0
Fax.: 040 / 85 37 55 - 15

VÖSSING
INGENIEURE

bearbeitet: Friese Datum: 24.02.2023 freigegeben: Datum:
geprüft: Datum: Maßstab: 1:200 Format:

Höhensystem: Normalhöhennull (NN) im DHHN2016 (EPSG: 7837) Koordinatensystem: ETRS89/UTM Zone 32N (EPSG: 25832)

Planinhalt:
Bruttogeschossflächen (BGF)
BD-II Untergeschoss 1. + 2.OG, DA

Geltungsbereich:
 Neubau
 Bestand, Umbau & Erneuerung

Ersatz für: Plannummer:

OBJEKT	BAUWERK	PLANINHALT	ERSTELLER	PLANNUMMER	LP-STATUS	INDEX

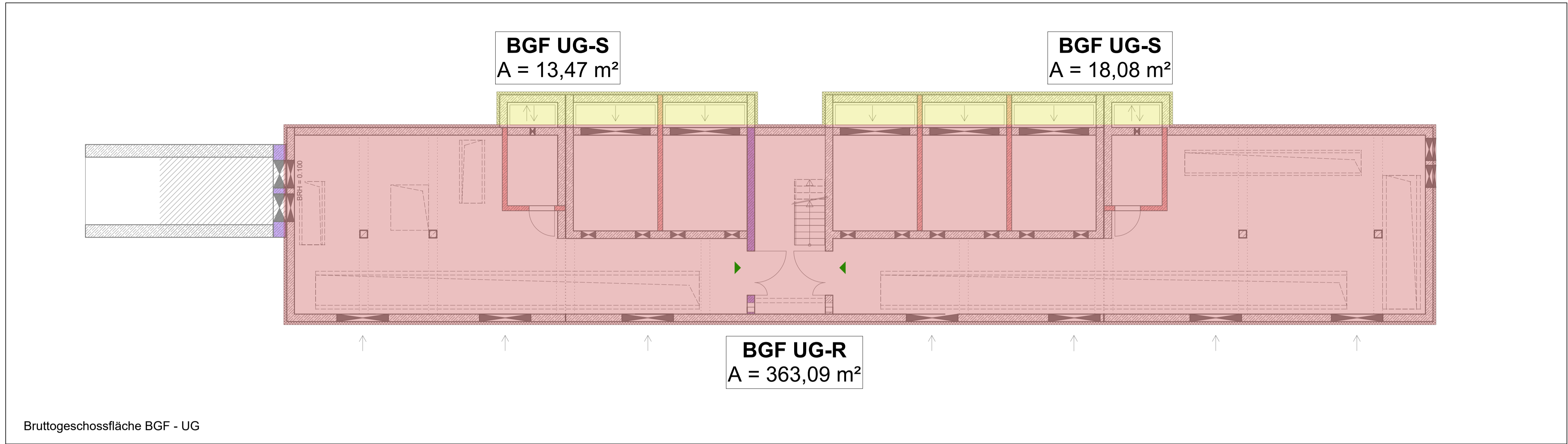

Bruttogeschossfläche BGF - UG

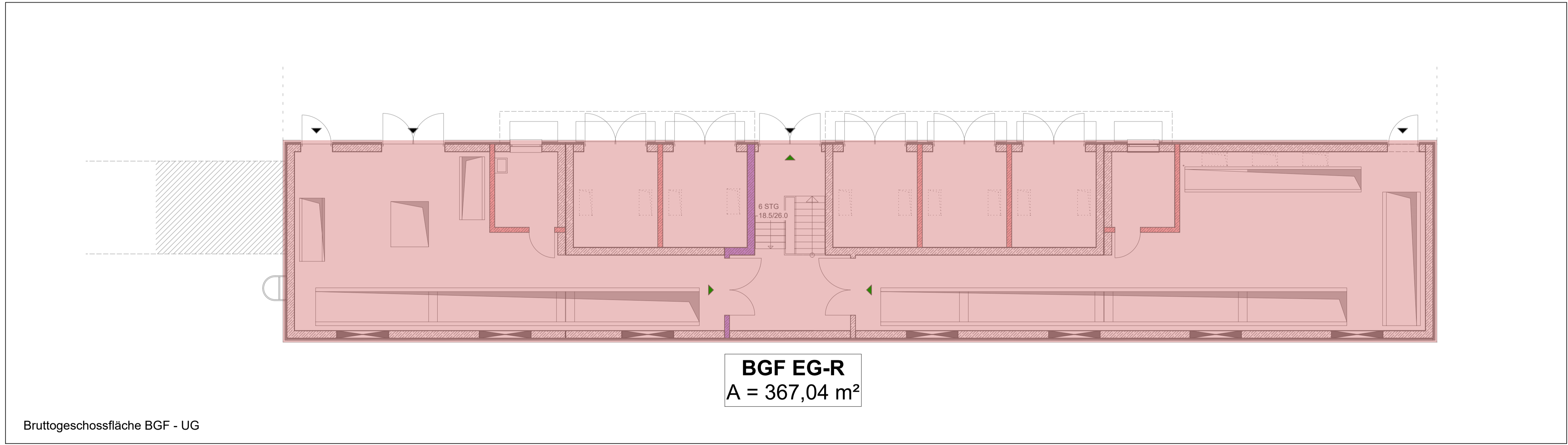

Bruttogeschossfläche BGF - UG

LEGENDE:
Getrennte Ermittlung entsprechend der Raumschließung gem. DIN 277

Regelfall der Raumschließung (R)

Sonderfall der Raumschließung (S)

Index	Art der Änderung	bearbeitet	freigegeben	Datum

Planbezeichnung:
Antrag auf Planfeststellung nach § 28 PBefG

Projektnummer: **P500279** Projekt: **Neubau Betriebshof Tram Ständlerstraße**



Sachkundige Stelle:
Gleichgestellter Plan zum Zustimmungsbescheid nach §60 BO-Strab
Geschäftszeichen

Dieser Plan ist Bestandteil einer Sammel freigabe Nr.:

Zur Antragstellung freigeben Handschriftliche Eintragungen gelten vorrangig München, den	Zur Ausführung freigeben Handschriftliche Eintragungen gelten vorrangig München, den
..... Unterschrift Unterschrift

<p>Bauherr: SW/M Stadtwerke München GmbH Ressort Mobilität Emmy-Noether-Straße 2 80992 München</p>	<p>Planverfasser: Vössing Ingenieurgesellschaft mbH Niederlassung Hamburg Häferweg 25 22769 Hamburg Tel.: 040 / 85 37 55 - 0 Fax.: 040 / 85 37 55 - 15</p>	<p>VÖSSING INGENIEURE</p>
---	--	--------------------------------------

bearbeitet: Frieße	Datum: 24.02.2023	freigegeben:	Datum:
geprüft:	Datum:	Maßstab: 1:100	Format:

Höhensystem: Normalhöhennull (NN) im DHHN2016 (EPSG: 7837) Koordinatensystem: ETRS89/UTM Zone 32N (EPSG: 25832)

Planinhalt:
Gleichrichterwerk TGW-I
Bruttogeschossflächen UG / EG

Ersatz für: Plannummer:

Geltungsbereich:
 Neubau
 Bestand, Umbau
& Erneuerung

OBJEKT BAUWERK PLANINHALT ERSTELLER PLANNUMMER LP-STATUS INDEX

LEGENDE:
 Getrennte Ermittlung entsprechend der Raumschließung gem. DIN 277

Regelfall der Raumschließung (R)

Sonderfall der Raumschließung (S)

Index	Art der Änderung	bearbeitet	freigegeben	Datum

Planzeichnung:
Antrag auf Planfeststellung nach § 28 PBefG

Projektnummer: **P500279** Projekt: **Neubau Betriebshof Tram Ständlerstraße**



Sachkundige Stelle:
 Gleichgestellter Plan zum Zustimmungsbescheid nach §60 BO-Strab
 Geschäftszeichen xxx-xxx.x-xx-xxx

Dieser Plan ist Bestandteil einer Sammelangelegenheit
 Nr. xxx-xxx

Zur Antragsstellung freigegeben
 Handchriftliche Eintragungen gelten vorrangig
 München, den _____
 Unterschrift _____

Zur Ausführung freigegeben
 Handchriftliche Eintragungen gelten vorrangig
 München, den _____
 Unterschrift _____

Bauherr: Stadtwerke München GmbH Ressort Mobilität Emmy-Noether-Str. 1 80335 München	Planer/Verfasser: Vöössing Ingenieurgesellschaft mbH Niederlassung Hamburg Hülshaus 20 22769 Hamburg Tel.: 040 / 85 37 55 - 0 Fax.: 040 / 85 37 55 - 15
---	--

bearbeitet: GÖHring	Datum: 24.02.2023	freigegeben:	Datum:
geprüft:	Datum:	Maßstab: 1 : 200	Format:

Planname: **Bruttogeschossfläche BGF Technische Magistrale (MA)**

Ersetzt für: _____ Plannummer: _____

Gebarungsbereich:
 Neubau
 Restrukturierung
 & Erneuerung



LEGENDE:

Getrennte Ermittlung entsprechend der Raumumschließung gem. DIN 277



Regelfall der Raumumschließung (R)

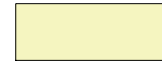

Sonderfall der Raumumschließung (S)

Index	Art der Änderung	bearbeitet	freigegeben	Datum

Planbezeichnung:
Antrag auf Planfeststellung nach § 28 PBefG

Projektnummer: **P500279** Projekt: **Neubau Betriebshof Tram Ständlerstraße**

Objektübersicht: Unterlage Nr.: 06.04.01.13

Sachkundige Stelle:
Gleichgestellter Plan zum Zustimmungsbescheid nach §60 BO-Strab
Geschäftszeichen

Dieser Plan ist Bestandteil einer Sammelfreigabe
Nr.

Zur Antragstellung freigegeben Handschriftliche Eintragungen gelten vorrangig	Zur Ausführung freigegeben Handschriftliche Eintragungen gelten vorrangig
München, den	München, den
..... Unterschrift Unterschrift

Bauherr: Stadtwerke München GmbH Ressort Mobilität Emmy-Noether-Straße 80992 München	Planverfasser: Vössing Ingenieurgesellschaft mbH Niederlassung Hamburg Hafenerweg 26 22769 Hamburg Tel. : 040 / 85 37 55 - 0 Fax.: 040 / 85 37 55 - 15	
---	--	--

bearbeitet: Göthling	Datum: 24.02.2023	freigegeben:	Datum:
geprüft:	Datum:	Maßstab: 1:100	Format:
Höhensystem: Normalhöhennull (NHN) im DHHN2016 (EPSG: 7837)		Koordinatensystem: ETRS89/UTM Zone 32N (EPSG: 25832)	

Planinhalt:
**Bruttogeschossfläche BGF
Entsorgungsstation ES**

Geltungsbereich:
 Neubau
 Bestand, Umbau & Erneuerung

Ersatz für:	Plannummer:
OBJEKT	BAUWERK
PLAN-INHALT	ERSTELLER
PLANNUMMER	LP-STATUS
INDEX	

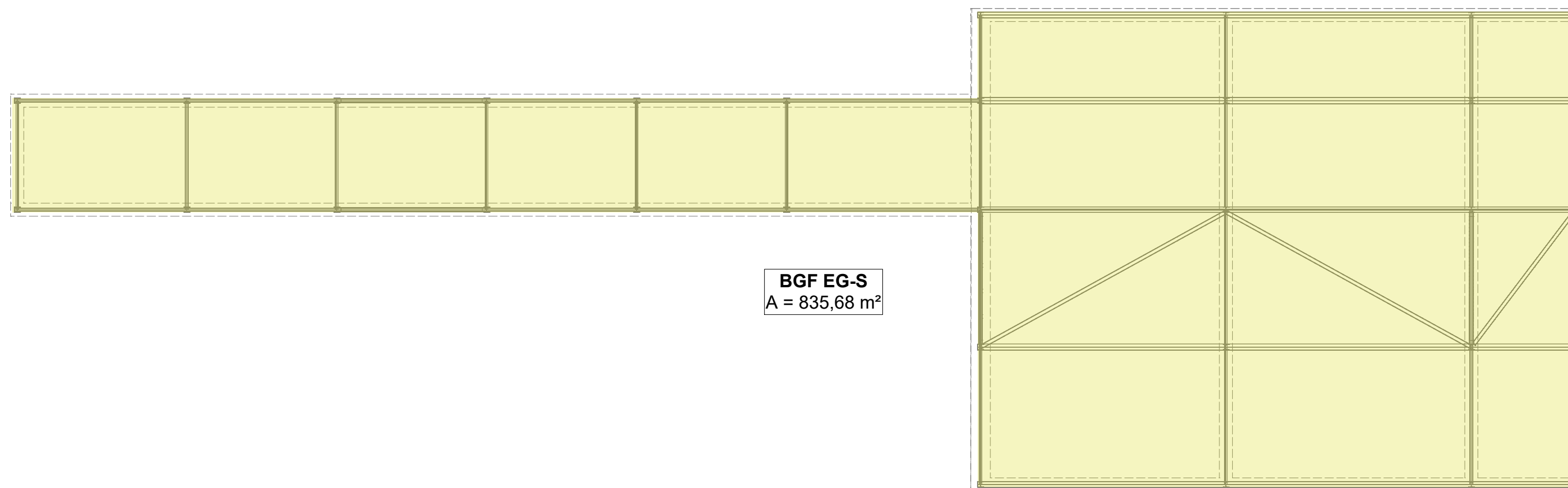

BGF EG-S
A = 835,68 m²

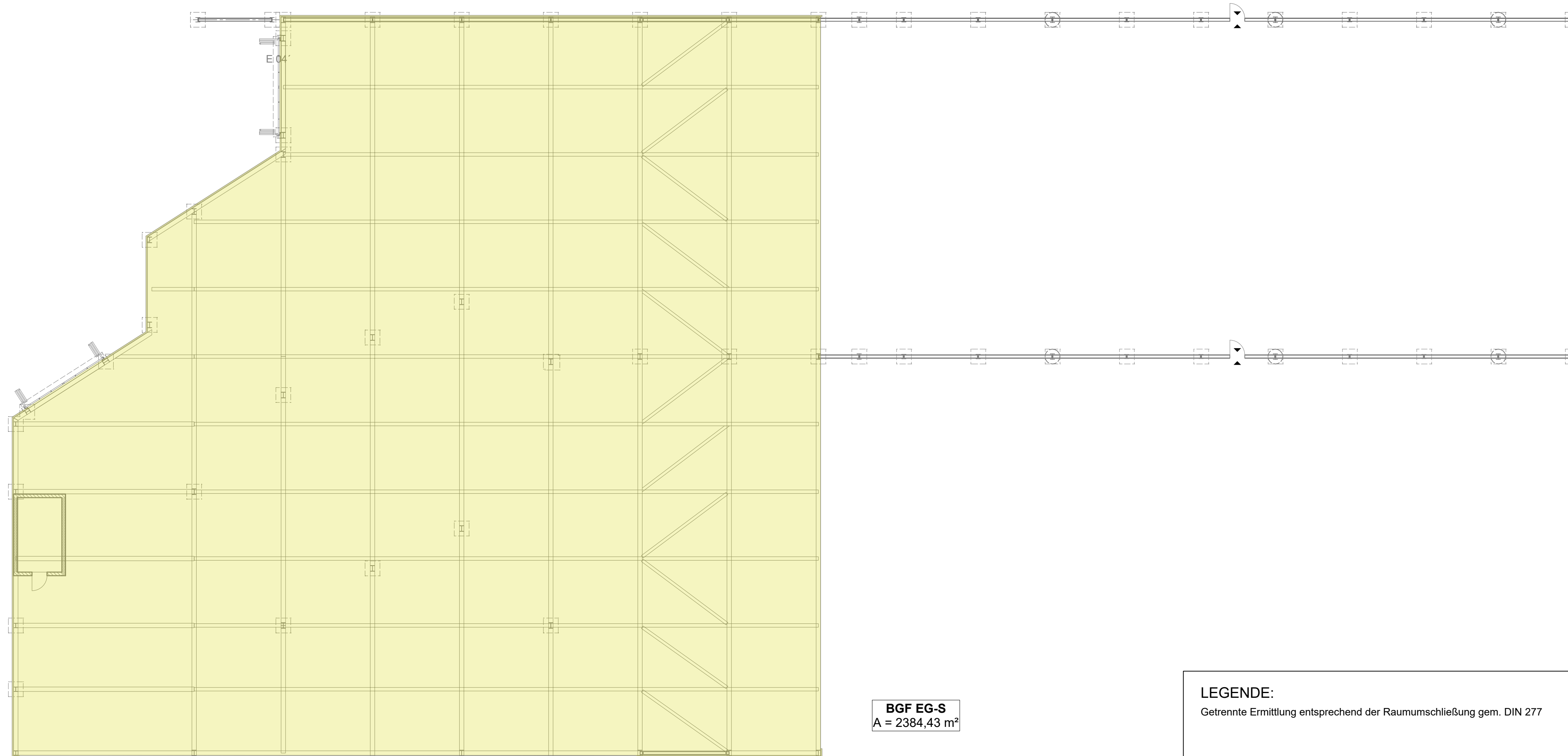

BGF EG-S
A = 2384,43 m²

LEGENDE:
Getrennte Ermittlung entsprechend der Raumumschließung gem. DIN 277

- Regelfall der Raumumschließung (R)
- Sonderfall der Raumumschließung (S)

Index	Art der Änderung	bearbeitet	freigegeben	Datum

Planbezeichnung:
Antrag auf Planfeststellung nach §28 PBefG

Projektnummer: **P500279** Projekt: **Neubau Betriebshof Tram Ständlerstraße**



Sachkundige Stelle:
Gleichgestellter Plan zum Zustimmungsbescheid nach §60 BO-Strab
Geschäftszeichen

Dieser Plan ist Bestandteil einer Sammelfreigabe
Nr.:

<p>Zur Antragstellung freigeben Handschriftliche Eintragungen gelten vorrangig</p> <p>München, den</p> <p style="text-align: right;">Unterschrift</p>	<p>Zur Ausführung freigeben Handschriftliche Eintragungen gelten vorrangig</p> <p>München, den</p> <p style="text-align: right;">Unterschrift</p>
---	---

<p>Bauherr: SW/M Stadtwerke München GmbH Ressort Mobilität Emmy-Noether-Straße 80992 München</p>	<p>Planverfasser: Vössing Ingenieurgesellschaft mbH Niederlassung Hamburg Haferweg 26 22769 Hamburg Tel.: 040 / 85 37 55 - 0 Fax.: 040 / 85 37 55 - 15</p>
--	--

bearbeitet: Friese	Datum: 24.02.2023	freigegeben:	Datum:
geprüft:	Datum:	Maßstab: 1:200	Format:
Höhensystem: Normalhöhennull (NHN) im DHHN2016 (EPSG: 7837)		Koordinatensystem: ETRS89/UTM Zone 32N (EPSG: 25832)	

Planinhalt:
Bruttogeschossfläche (BGF)
Abstellung AB Erdgeschoss

Geltungsbereich:
 Neubau
 Bestand, Umbau & Erneuerung

Ersatz für:	Plannummer:
OBJEKT	BAUWERK
PLAN-INHALT	ERSTELLER
PLANNUMMER	LP-STATUS
INDEX	