

ANSICHT OST

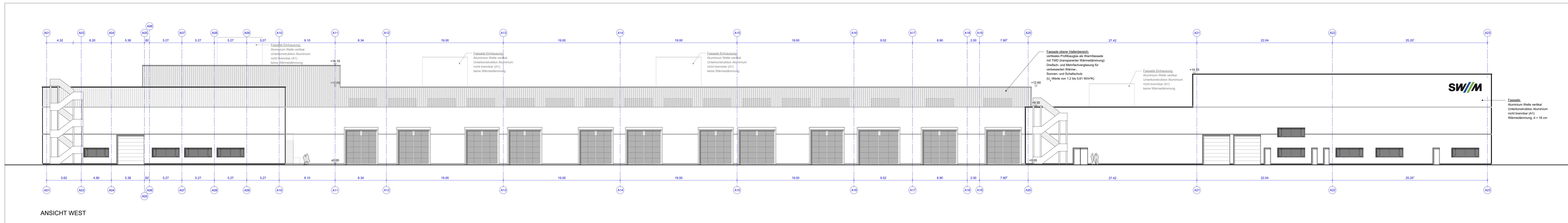

ANSICHT WEST

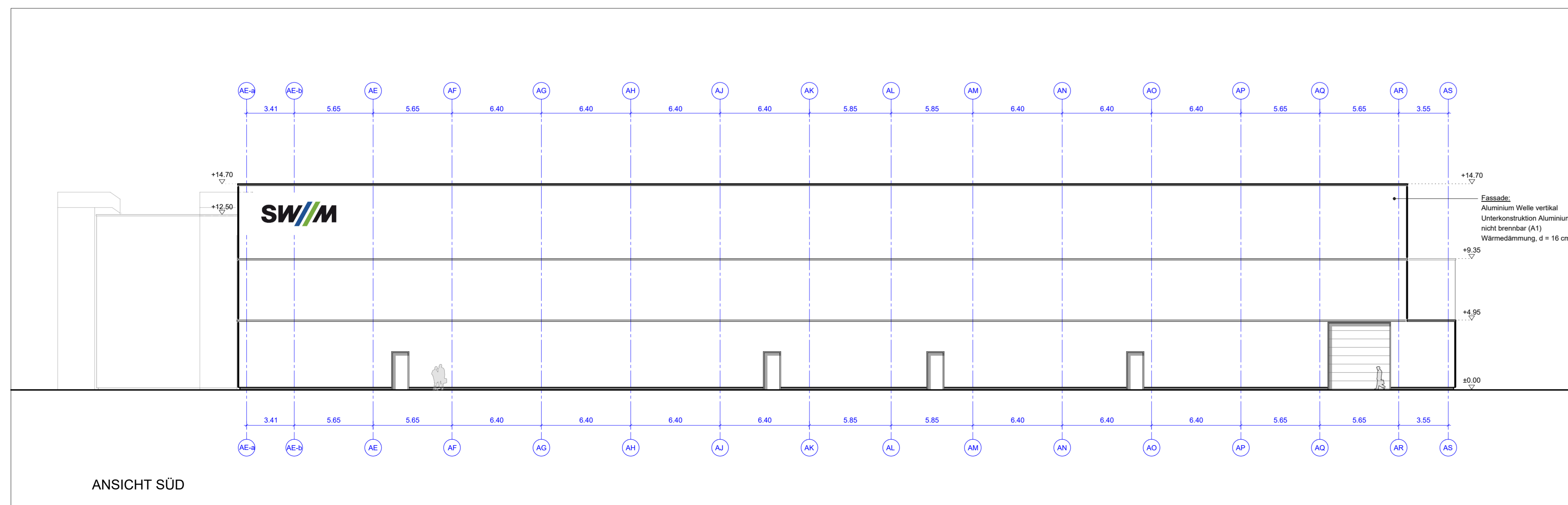

ANSICHT SÜD

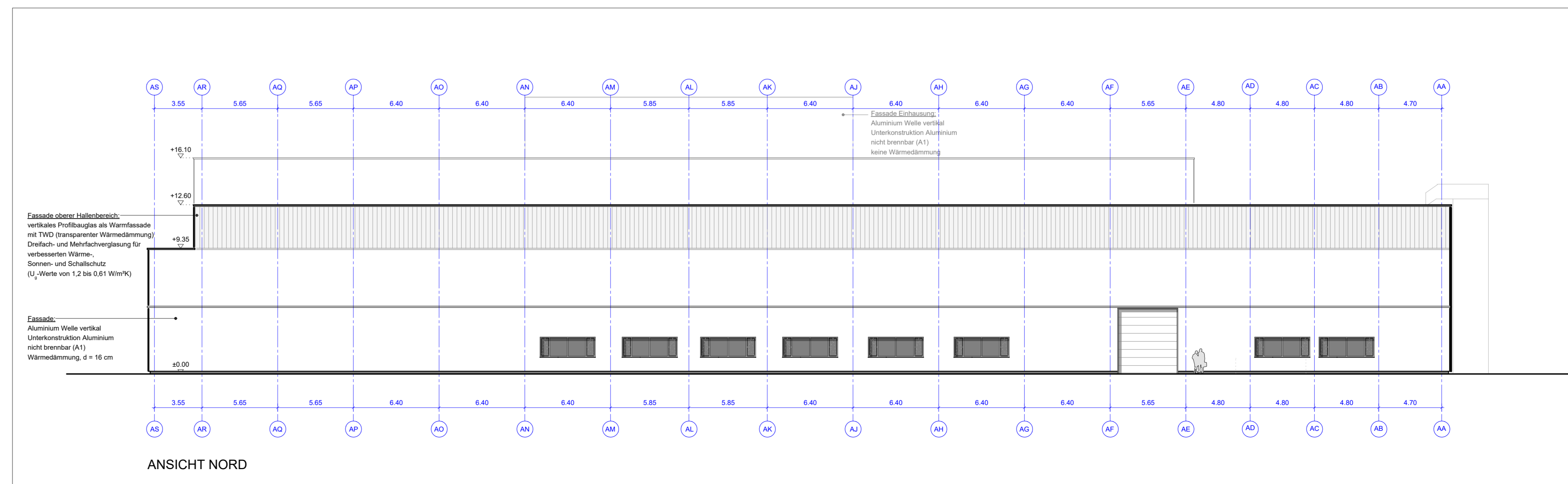

ANSICHT NORD

**Legende:**

- Stahlbeton
- Mauerwerk
- Fertigteil
- Trockenbau
- Brandwand
- Bauart Brandwand (b+M)
- Wand raumabschließend feuerbeständig (F90)
- Wand raumabschließend feuerhemmend (F30)
- Dämmstoffe
- Gründsch / Kiesstreifen
- Biodiversitätsfläche
- Abstandsfläche
- OK / UK fertig
- OK / UK roh
- OK fertig  
OK roh
- DD = Deckendurchbruch
- BD = Bodendurchbruch
- Eingang
- 1. Flucht- und Rettungsweg
- FB Abschluss feuerbeständig, dicht, selbstschließend
- FH / FH Abschluss feuerhemmend, dicht, selbstschließend
- RD Abschluss rauchdicht, selbstschließend
- Planfeststellungsgrenze
- Grundstücksgrenze

**ANMERKUNG:**  
 Die Planung berücksichtigt alle Vorgaben und Anforderungen des Brandschutzes. Mitgeltend ist das Brandschutzkonzept mit Stand 20.02.2023 des Büros arv Architekten, 81371 München.  
 Die Darstellung von Möblierungen und Ausstattungen dient der Orientierung und gilt informell.  
**OK FB = 0,00 OK SCHIENE = 539,663 über NHN**

A	Gleichstellung	Fresse	10.03.2023
Index	Art der Änderung	beurteilt	gegeben Datum

Planbezeichnung:  
**Antrag auf Planfeststellung nach §28 PBefG**  
 Projekt:  
**P500279 Neubau Betriebshof Tram Ständlerstraße**

Objektübersicht Umriss Nr.: 06.02.01

Zur Antragsstellung freigegeben  
 Handschriftliche Eintragungen gelten vorrangig  
 München, den \_\_\_\_\_

Zur Ausführung freigegeben  
 Handschriftliche Eintragungen gelten vorrangig  
 München, den \_\_\_\_\_

Bauherr: **SW/M**  
 Statwerk München GmbH  
 Plattenbau München  
 Emmy Noether-Straße 2  
 80992 München

Planverfasser:  
 Vössing Ingenieurgesellschaft mbH  
 Niederlassung Hamburg  
 Hafencan 26  
 22769 Hamburg  
 Tel. 040 / 85 37 55 - 0  
 Fax. 040 / 85 37 55 - 15

**VÖSSING**  
 INGENIEURWEISE

bearbeitet: Göthling Datum: 24.02.2023 Freigegeben: Datum:  
 geprüft: Datum: Maßstab: 1:200 Format:  
 Wärmesystem: Normalthemen (DIN) in DIN EN ISO (EPG) 7837 Koordinatensystem: ETRS89/UTM Zone 32N (EPSG: 25832)  
 Planinhalt:  
**WI - Werkstatt Instandhaltung / WL - Werkstatt Logistik**  
 Ansichten  
 Geltungsbereich:  
 Neubau  
 Bestand, Umbau  
 Einmündung

Erstellt für: **TB1\_WI+WL\_XX11\_AR\_300\_AN\_00-015\_4\_F\_A**