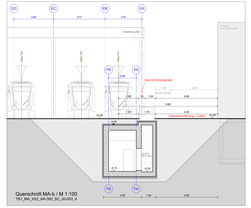

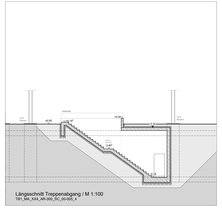

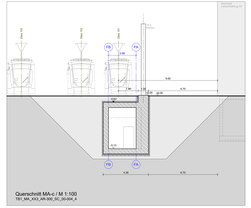

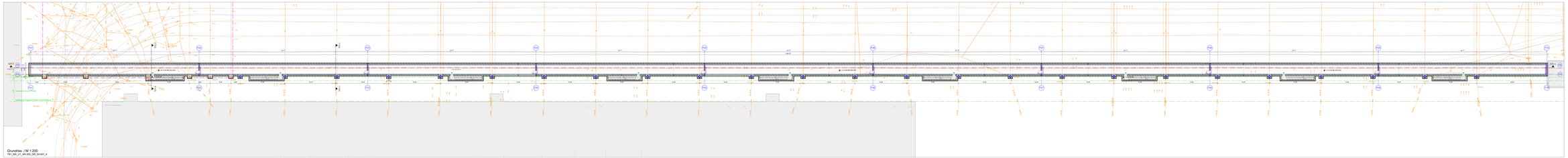

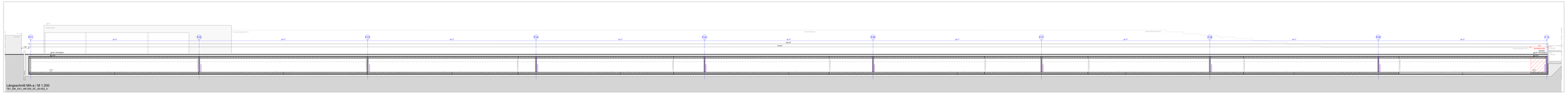

Legende:

- Stahlbeton
- Mauerwerk
- Fertigteil
- Trockenbau
- Brandwand
- Brandschutzwand (BW)
- Wand raumabschließend feuerbeständig (FW)
- Wand raumabschließend feuerhemmend (FH)
- Gemeinschaftsfläche
- Grünfläche / Kiesschüttung
- Bodenverdichtfläche
- Aloeenentfläche
- OK / UK fertig
- OK / UK roh
- OK fertig UK roh
- DD = Deckendurchbruch
- BD = Bodendurchbruch
- Eingang
- 1. Flucht- und Rettungsweg
- FB Brandfuse feuerhemmend, dicht, selbstschließend
- FH+RS Brandfuse feuerhemmend, dicht, selbstschließend + Rauchschutzklappe, selbstschließend
- RS Rauchschutzklappe, selbstschließend
- Parkbeleuchtungsmpcps
- Grundstücksgrenze

ANMERKUNG:

Die Planung berücksichtigt alle Vorgaben und Anforderungen des Brandschutzes. Maßgeblich ist das Brandschutzkonzept mit Stand 20.05.2020 des Büros ivw Architekten, 81371 München.

Die Darstellung von Attikaaufsatz und Installationen dient der Orientierung und gilt informell.

OK FB = 0,20 OK SCHIENE = 539,663 über NHN

A	Genehmigung	Frase	12.03.2021
Index	Art der Änderung	Gezeichnet	Geprüft am / Datum

Auftraggeber:
Antrag auf Planfeststellung nach § 28 PBefG

Projekt:
P900079 Neubau Betriebshof Tram Ständlerstraße

Gegenstandsnummer: Unterlage Nr.: 08.01.13

Nachrichtlich Rotte:

Zur Anlagenbeitrag Eingegeben:
Verbindlichkeits-Erklärungen gelten vorrangig.
München, den: _____
Unterschrift

Zur Ausführung Eingegeben:
Verbindlichkeits-Erklärungen gelten vorrangig.
München, den: _____
Unterschrift

Bauherr:
SWM
Stadtwerke München
Emma Poehner-Straße 2
80939 München

Planverfasser:
Vössing Ingenieurgesellschaft mbH
Niederlassung München
Hofmannstr. 51
Gebäude 30 / Haus 2
Tel.: +49 89 32 39 - 0
Fax: +49 89 32 39 - 4 11
E-Mail: muenchen@voessing.de
VÖSSING

Gezeichnet: Frase Datum: 24.02.2021 Maßstab: 1:100 / 200 Blatt: Format: A0

gezeichnet: Datum: Maßstab: 1 : 100 / 200 Format:

Schlüsselplan: Normalfahrweg (NFW) in GRUNDE (BTRA 7001) Anschlußgleis/gleis 3 FRANKLYN Zone (BTRA 10001)

Planungsstufe:
Technische Maßnahme (MA)
Grundriss / Längs- + Querschnitte

Planungsbereich:
Betriebshof
Ständlerstraße

Erstellt für: Plan-Nummer:
TB1_MA_U1+XX1-4_AR-300_GR-SC_00-001-3_4_F_A
Index Datum Gezeichnet Geprüft Freigegeben Genehmigt

HIB = 610 / 2500 (1.53m²)

Allplan 2012