

GRUNDRISS UG
TB1_BD_II_U1_AR-300_GR_00-001_4

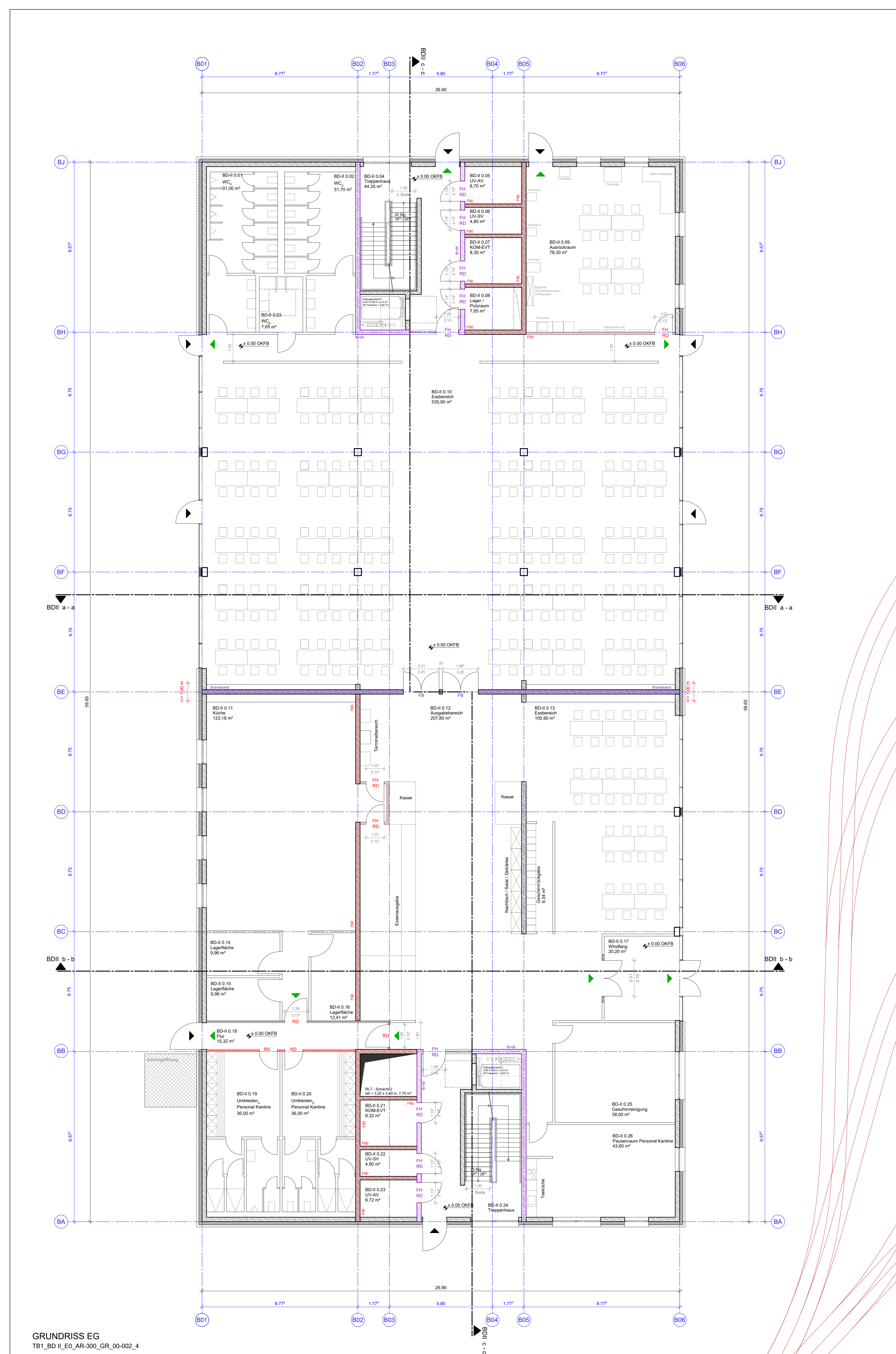

GRUNDRISS EG
TB1_BD_II_E0_AR-300_GR_00-002_4

Legende:

	Stahlbeton		OK / UK fertig
	Mauerwerk		OK / UK roh
	Fertigteile		OK fertig
	Trockenbau		OK roh
	Brandwand		DD = Deckendurchbruch
	Bauart Brandwand (b+M)		BD = Bodendurchbruch
	Wand raumbeschließend feuerbeständig (F30)		Eingang
	Wand raumbeschließend feuerhemmend (F30)		1. Flucht- und Rettungsweg
	Dämmstoffe		Abschluss feuerbeständig, dicht-, selbstschließend
	Gründach / Kiesstrefen		Abschluss feuerhemmend, dicht-, selbstschließend
	Blodivertitätsfläche		Abschluss rauchdicht, selbstschließend
	Abstandsfläche		Planfeststellungsgrenze
			Grundstücksgrenze

ANMERKUNG:
Die Planung berücksichtigt alle Vorgaben und Anforderungen des Brandschutzes.
Mittels der das Brandschutzkonzept mit Stand 20.03.2023 des Bauraum-Architekten, 81371 München.
Die Darstellung von Möblierungen und Ausstattungen dient der Orientierung und gilt informativ.

OK FB = 0,00 OK SCHIENE = 539,663 über NNH

A	Geschäftung	Früher	10.03.2023
Index	Art der Änderung	besteht	Freigegeben / Datum

Planbezeichnung:
Antrag auf Planfeststellung nach §28 PBefG
Projekt: **Neubau Betriebs Hof Tram Ständlerstraße**

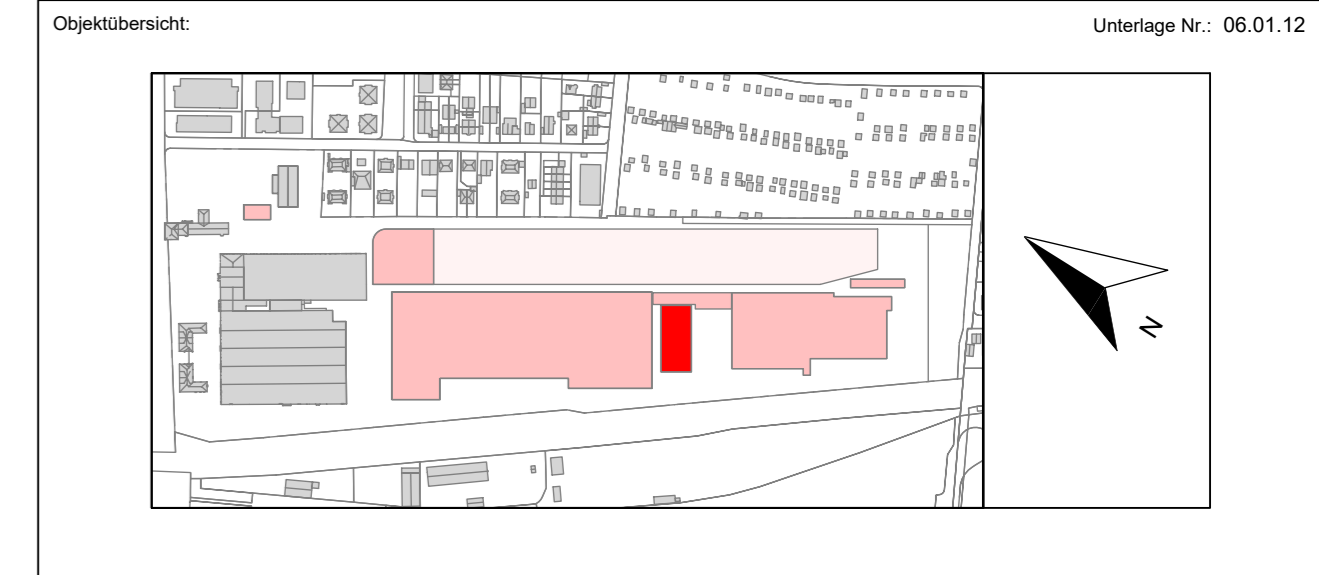

Sachkundige Stelle:

Zur Anfertigung freigegeben
München, den _____
Unterschrift _____

Zur Ausführung freigegeben
München, den _____
Unterschrift _____

<p>SW/M Stadtwerke München GmbH Rechenzentrum Emmy-Nolde-Straße 24 80335 München</p>	<p>Planverfasser: Vössing Ingenieurgesellschaft mbH Niederlassung Hamburg Hafenweg 26 22765 Hamburg Tel.: (040) 85 37 55 - 0 Fax: (040) 85 37 55 - 15</p>	<p>VÖSSING INGENIEURGESELLSCHAFT MBH</p>
<p>besteht: Frisse geprüft: Datum: 24.02.2023 Inhaltssystem: Normabweichung (N/A) im DIN-Normen (EPG, TRB)</p>	<p>Projekt: Datum: 24.02.2023 Maststab: 1:100 Koordinatensystem: ETRS89/UTM Zone 32N (EPSG: 25832)</p>	<p>Freigegeben: Datum: _____ Format: _____</p>
<p>Planinhalt: Betriebsdienstgebäude II BD-II Grundriss UG + EG</p>		
<p>Einzel-Gr: _____ Plannummer: TB1_BD_II_U1_AR-300_GR_00-001_4_F_A TB1_BD_II_E0_AR-300_GR_00-002_4_F_A</p>		