

ANSICHT WEST

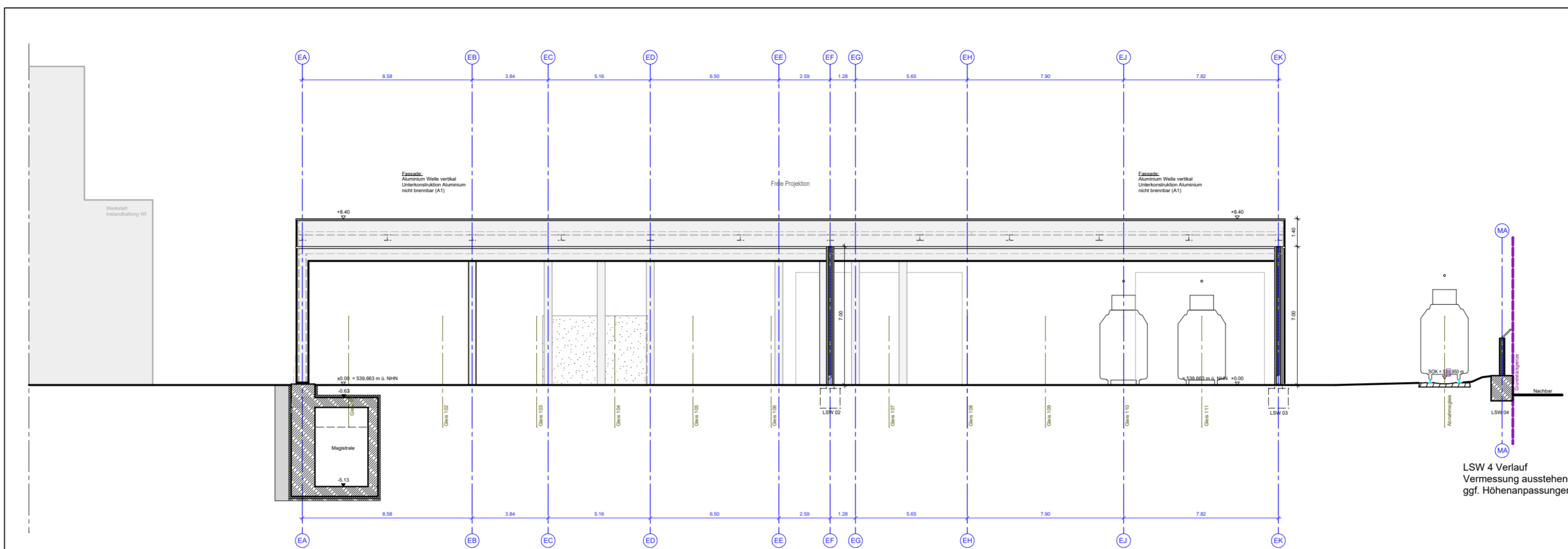

ANSICHT SÜD

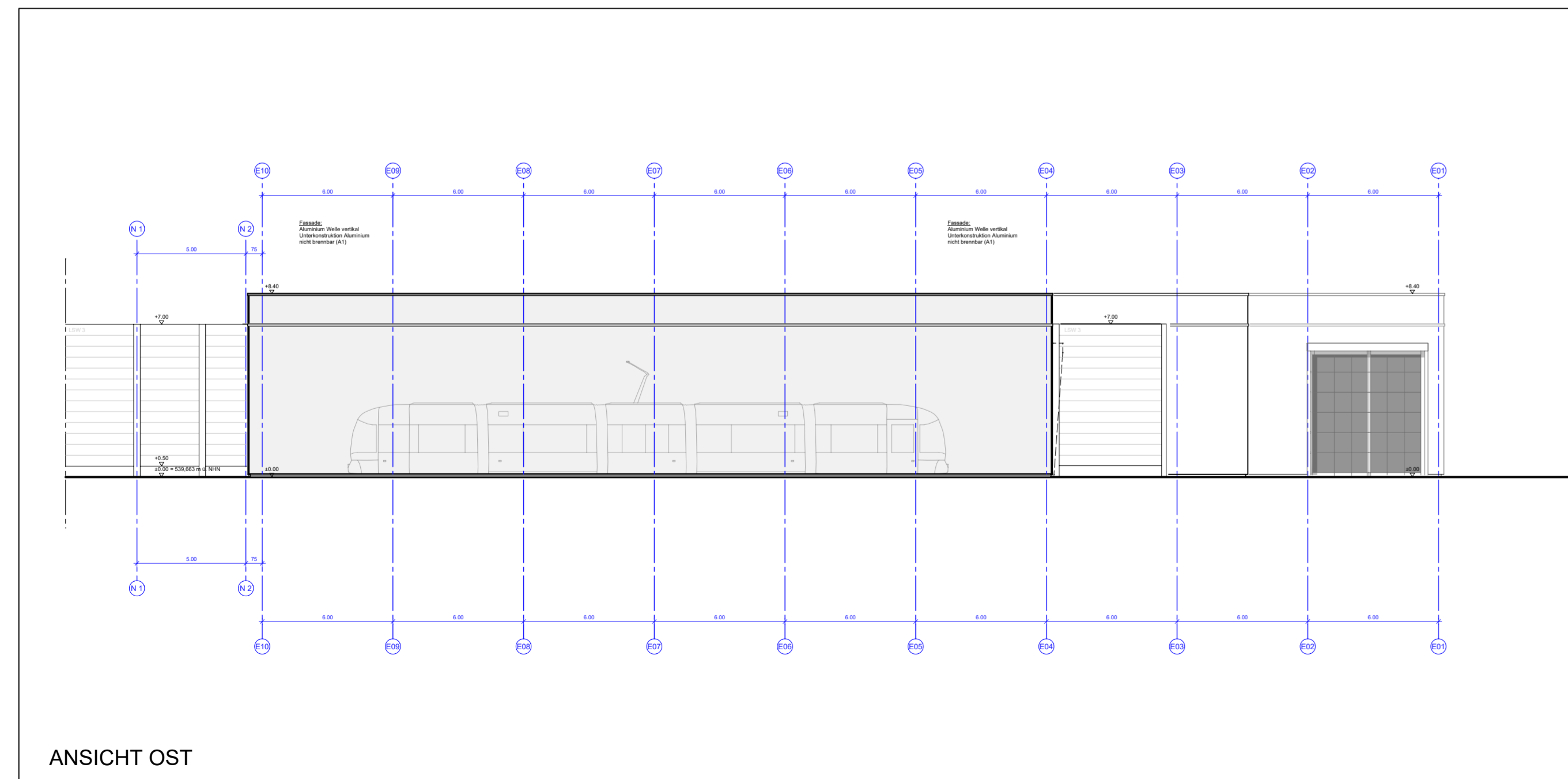

ANSICHT OST

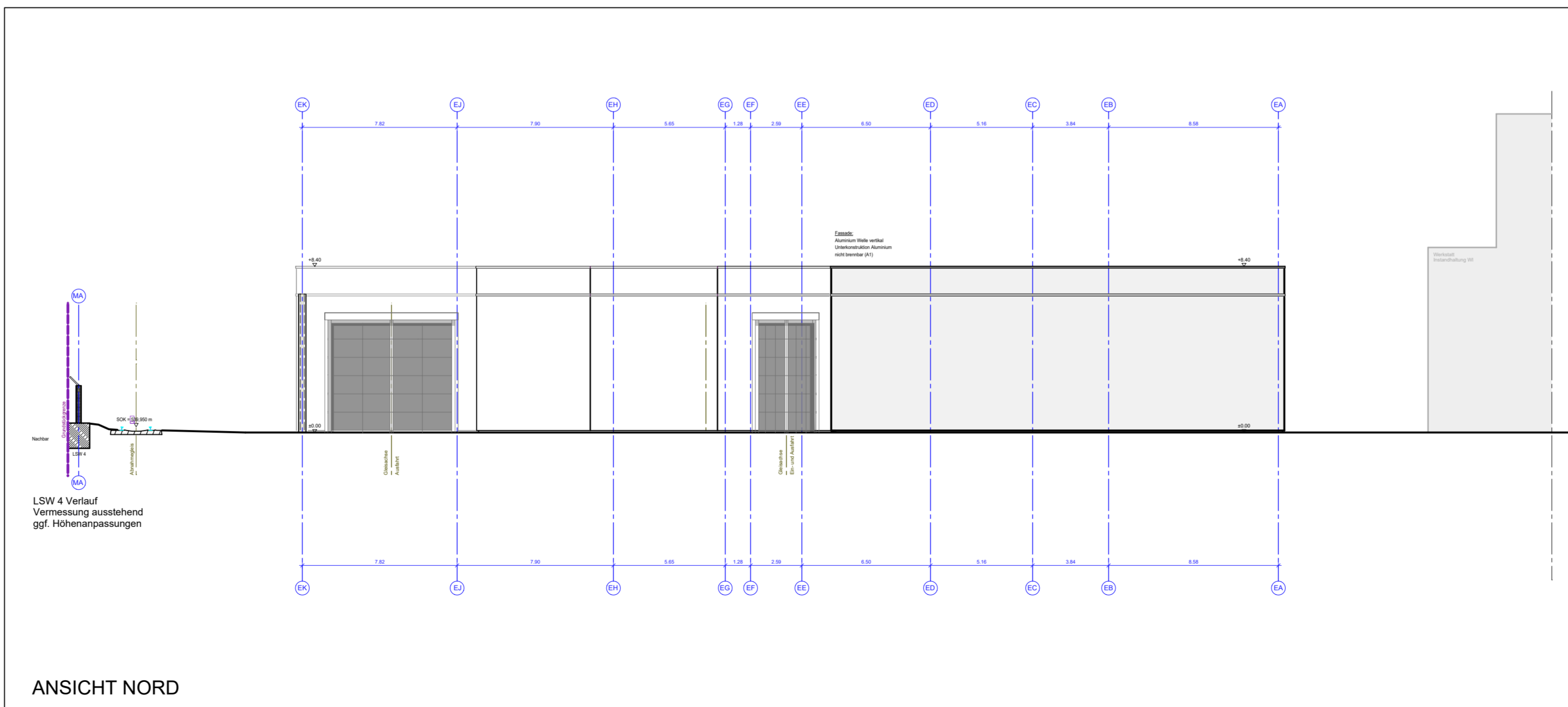

ANSICHT NORD

Legende:

	Stahlbeton		OK / UK fertig
	Mauerwerk		OK / UK roh
	Fertigteil		OK fertig OK roh
	Trockenbau		DD = Deckendurchbruch
	Brandwand		BD = Bodendurchbruch
	Bauart Brandwand (fb+M)		Eingang
	Wand raumabschließend feuerbeständig (F90)		1. Flucht- und Rettungsweg
	Wand raumabschließend feuerhemmend (F30)		FB Abschluss feuerbeständig, dicht-, selbstschließend
	Dämmstoffe		FH / FH Abschluss feuerhemmend, dicht-, selbstschließend
	Gründach / Kiesstreifen		RD Abschluss rauchdicht, selbstschließend
	Biodiversitätsfläche		Planfeststellungsgrenze
	Abstandsfläche		Grundstücksgrenze

ANMERKUNG:
 Die Planung berücksichtigt alle Vorgaben und Anforderungen des Brandschutzes. Mitgeltend ist das Brandschutzkonzept mit Stand 20.02.2023 des Büros a+p Architekten, 81371 München.
 Die Darstellung von Möbelungen und Ausstattungen dient der Orientierung und gilt informell.
OK FB = 0,00 OK SCHIENE = 539,663 über NNH

Index	Art der Änderung	bearbeitet	freigegeben	Datum

Planbezeichnung:
Antrag auf Planfeststellung nach §28 PBefG
 Projekt:
Neubau Betriebsbahnhof Tram Ständlerstraße



Sachkundige Stelle:

Zur Antragstellung freigegeben
 Handschriftliche Eintragungen gelten vorrangig
 München, den

Zur Ausführung freigegeben
 Handschriftliche Eintragungen gelten vorrangig
 München, den

Unterschrift

Bauherr: SWM Stadwerke München GmbH Ressort Mobilität Emmy-Noether-Straße 2 80992 München	Planverfasser: Vössing Ingenieurgesellschaft mbH Niederlassung Hamburg Hafenerweg 26 22769 Hamburg Tel.: 040 / 85 37 55 - 0 Fax.: 040 / 85 37 55 - 15	VÖSSING INGENIEURE
bearbeitet: Friese Datum: 24.02.2023	freigegeben: Datum:	Maßstab: 1:100 Format:
geprüft:	Datum:	Höhenystem: Normahöhe Null (NN) im DHHN2016 (EPSG: 7837) Koordinatensystem: ETRS89/UTM Zone 32N (EPSG: 25832)
Planinhalt: Abstellung AB Ansichten		
Geltungsbereich: <input checked="" type="checkbox"/> Neubau <input type="checkbox"/> Bestand, Umbau & Erneuerung		
Ersatz für:	Plannummer: TB1_AB_XX2_AR-300_AN_00-005_4_P	LP-STATUS: RICK