

LEGENDE:

	Grundstücksgrenze
	Planfeststellungsgrenze
	Bestand
	Neubau
	Neubau, der aus betrieblicher Sicht nicht erforderlich ist
	Leistungen anderer Objektplanungen: zB Hochbau, Kunstbauten, etc.
	WD Werkstatt Durchlaufwartung
	AB Abstellanlage
	BD Betriebsdienstgebäude
	TGW Tram Gleichrichterwerk
	MSU MVG-Museum
	MH Montagehalle (denkmalgeschützt)
	SoCo Sozialcontainer
	IW Interimswerkstatt

Index	Art der Änderung	bearbeitet	freigegeben	Datum

Planbezeichnung: **Antrag auf Planfeststellung nach §28 PBefG**
 Projekt: **Neubau Betriebshof Tram Ständlerstraße**
 Projektnummer: P500279

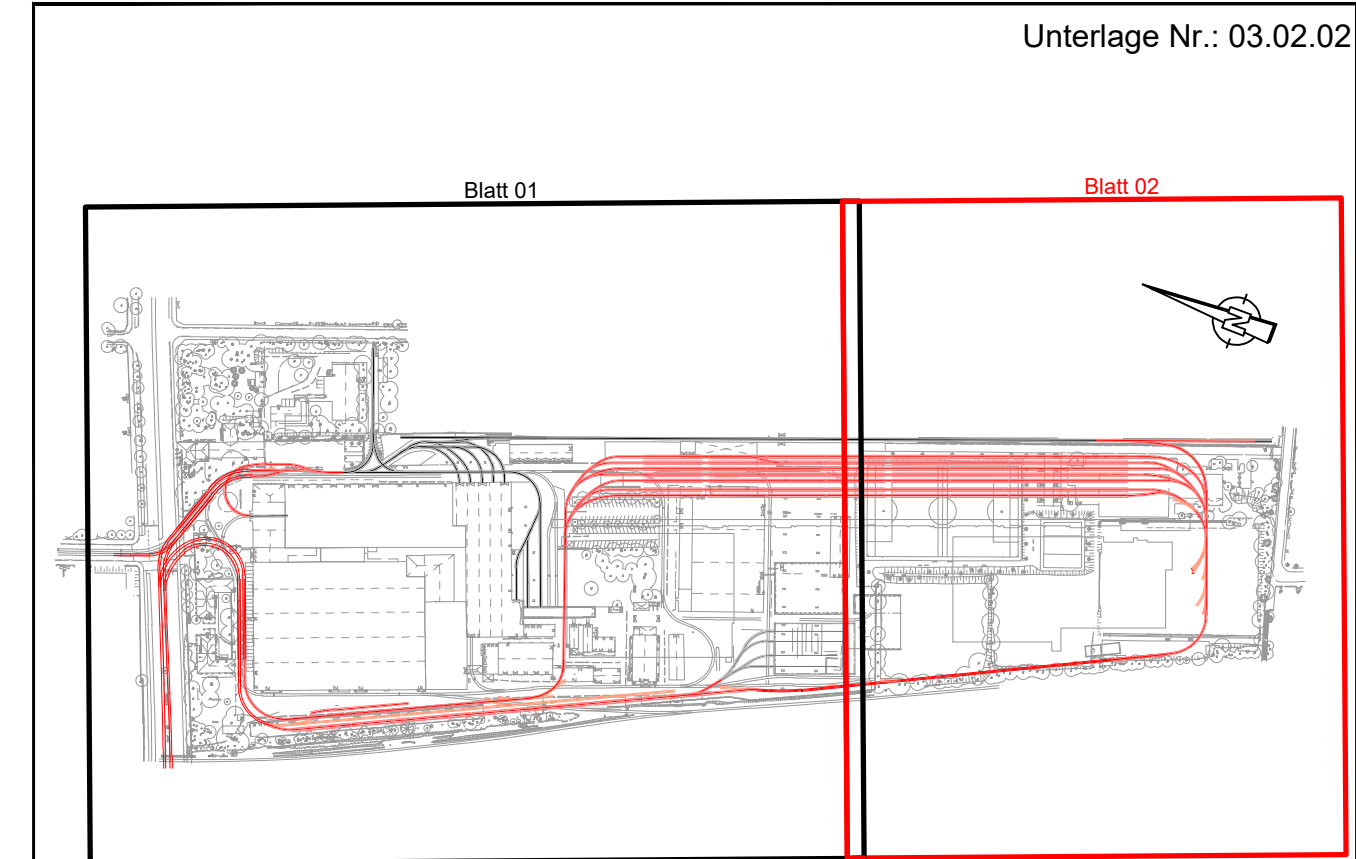

Zur Antragsstellung freigegeben
 München, den

<p>Bauherr: SWM Stadtwerke München GmbH Ressort Mobilität Emmy-Noether-Straße 2 80992 München</p>	<p>Planverfasser: PLANUNGSGEMEINSCHAFT BERNARD-TECTON BERNARD Josef-Felder-Straße 53 81241 München, Deutschland www.bernard-gruppe.com</p>
<p>bearbeitet: MuAa Datum: 20.02.2023 freigegeben: Datum:</p> <p>geprüft: BuAa Datum: 20.02.2023 Maßstab: 1:500 Format: 841 x 841</p> <p>Höhensystem: Normalhöhennull (NN) im DHHN2016 (EPSG: 7837) Koordinatensystem: ETRS89/UTM Zone 32N (EPSG: 25832)</p> <p>Planinhalt: Lageplan Gleisanlagen Vorgezogene Abstellung Blatt 2 von 2</p>	<p>Geltungsbereich: <input checked="" type="checkbox"/> Neubau <input type="checkbox"/> Bestand, Umbau & Erneuerung</p> <p>Ersetzt für: TB1_VE_E0_VA-500_LP_03-202_4_V_0</p>