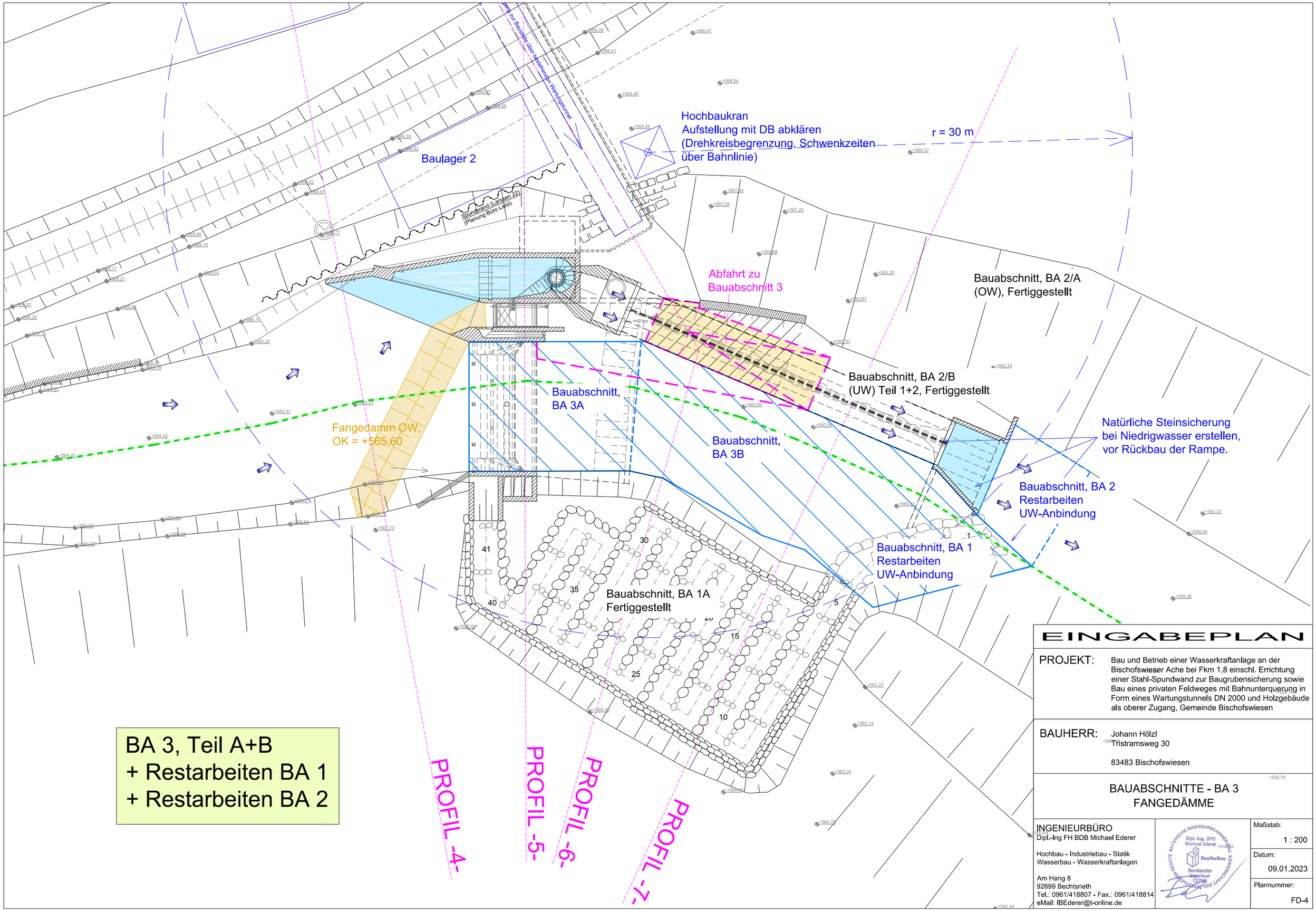
Hochbaukran
Aufstellung mit DB abklären
(Drehkreisbegrenzung, Schwenkzeiten
über Bahnlinie)
r = 30 m
Baulager 2
Spundwand (Larsen 22)
(Planung Büro Liebl)
Abfahrt zu
Bauabschnitt 3
Bauabschnitt, BA 2/A
(OW), Fertiggestellt
Bauabschnitt, BA 2/B
(UW) Teil 1+2, Fertiggestellt
Bauabschnitt,
BA 3A
Bauabschnitt,
BA 3B
Fangedamm OW,
OK = +565,60
Natürliche Steinsicherung
bei Niedrigwasser erstellen,
vor Rückbau der Rampe.
Bauabschnitt, BA 2
Restarbeiten
UW-Anbindung
Bauabschnitt, BA 1
Restarbeiten
UW-Anbindung
Bauabschnitt, BA 1A
Fertiggestellt
PROFIL -4-
PROFIL -5-
PROFIL -6-
PROFIL -7-
BA 3, Teil A+B
+ Restarbeiten BA 1
+ Restarbeiten BA 2
EINGABEPLAN
PROJEKT:
Bau und Betrieb einer Wasserkraftanlage an der Bischofswieser Ache bei Fkm 1,8 einschl. Errichtung einer Stahl-Spundwand zur Baugrubensicherung sowie Bau eines privaten Feldweges mit Bahnunterquerung in Form eines Wartungstunnels DN 2000 und Holzgebäude als oberer Zugang, Gemeinde Bischofswiesen
BAUHERR:
Johann Hölzl
Tristramsweg 30
83483 Bischofswiesen
BAUABSCHNITTE - BA 3
FANGEDÄMME
INGENIEURBÜRO
Dipl.-Ing FH BDB Michael Ederer
Hochbau - Industriebau - Statik
Wasserbau - Wasserkraftanlagen
Am Hang 8
92699 Bechtsrieth
Tel.: 0961/418807 - Fax.: 0961/418814
eMail: IBEderer@t-online.de
Maßstab:
1 : 200
Datum:
09.01.2023
Plannummer:
FD-4