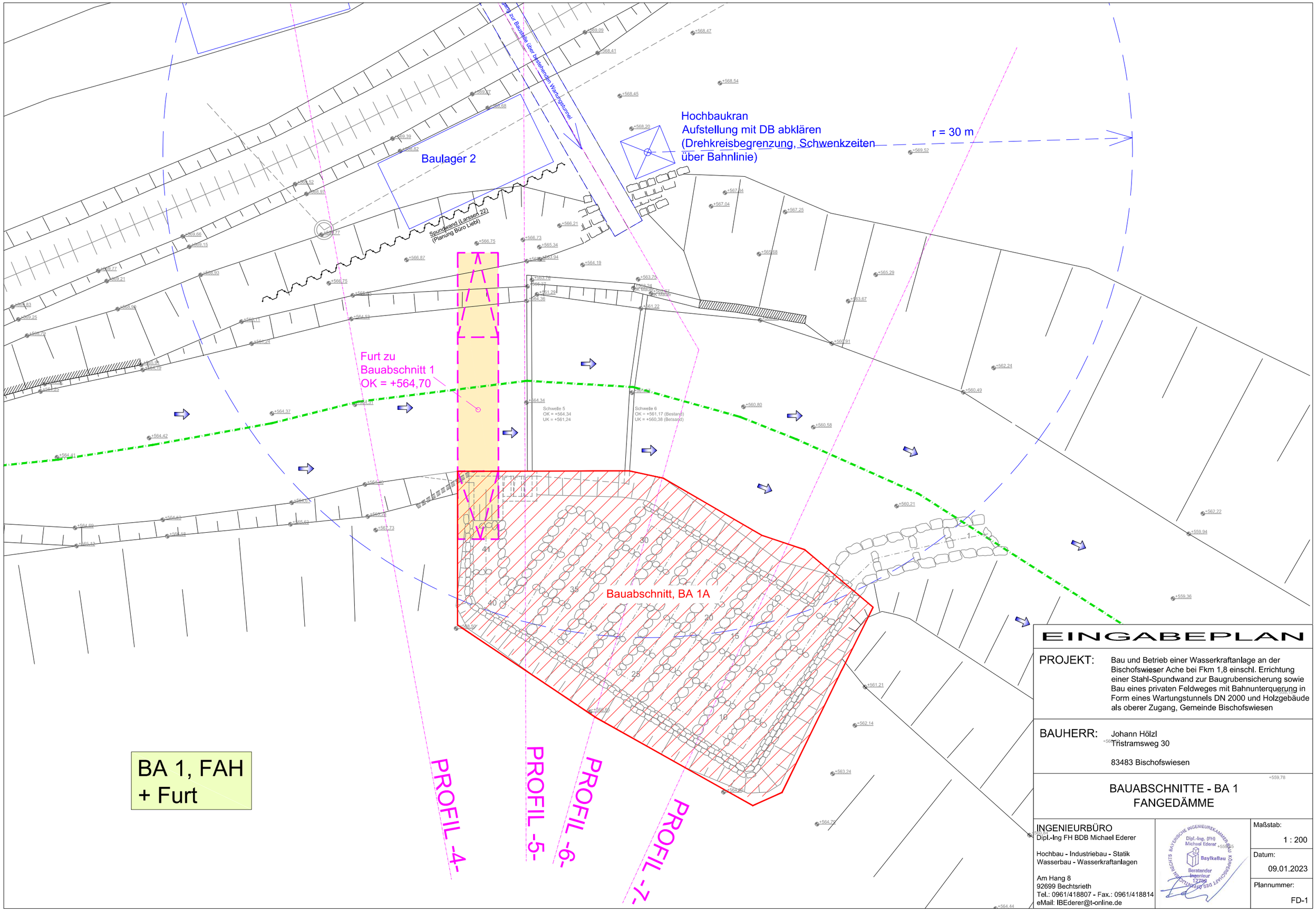

EINGABEPLAN

PROJEKT: Bau und Betrieb einer Wasserkraftanlage an der Bischofswieser Ache bei Fkm 1,8 einschl. Errichtung einer Stahl-Spundwand zur Baugrubensicherung sowie Bau eines privaten Feldweges mit Bahnunterquerung in Form eines Wartungstunnels DN 2000 und Holzgebäude als oberer Zugang, Gemeinde Bischofswiesen

BAUHERR: Johann Hölzl
Tristramsweg 30

83483 Bischofswiesen

BAUABSCHNITTE - BA 1
FANGEDÄMME

INGENIEURBÜRO
Dipl.-Ing FH BDB Michael Ederer

Hochbau - Industriebau - Statik
Wasserbau - Wasserkraftanlagen

Am Hang 8
92699 Bechtsrieth
Tel.: 0961/418807 - Fax.: 0961/418814
eMail: IBEderer@t-online.de

BAYERISCHE INGENIEUREKAMMER-BAU KÖRPERSCHAFT DES ÖFFENTLICHEN RECHTS
Dipl.-Ing. (FH) Michael Ederer
BaylkaBau
Beratender Ingenieur
12249

Maßstab:	1 : 200
Datum:	09.01.2023
Plannummer:	FD-1