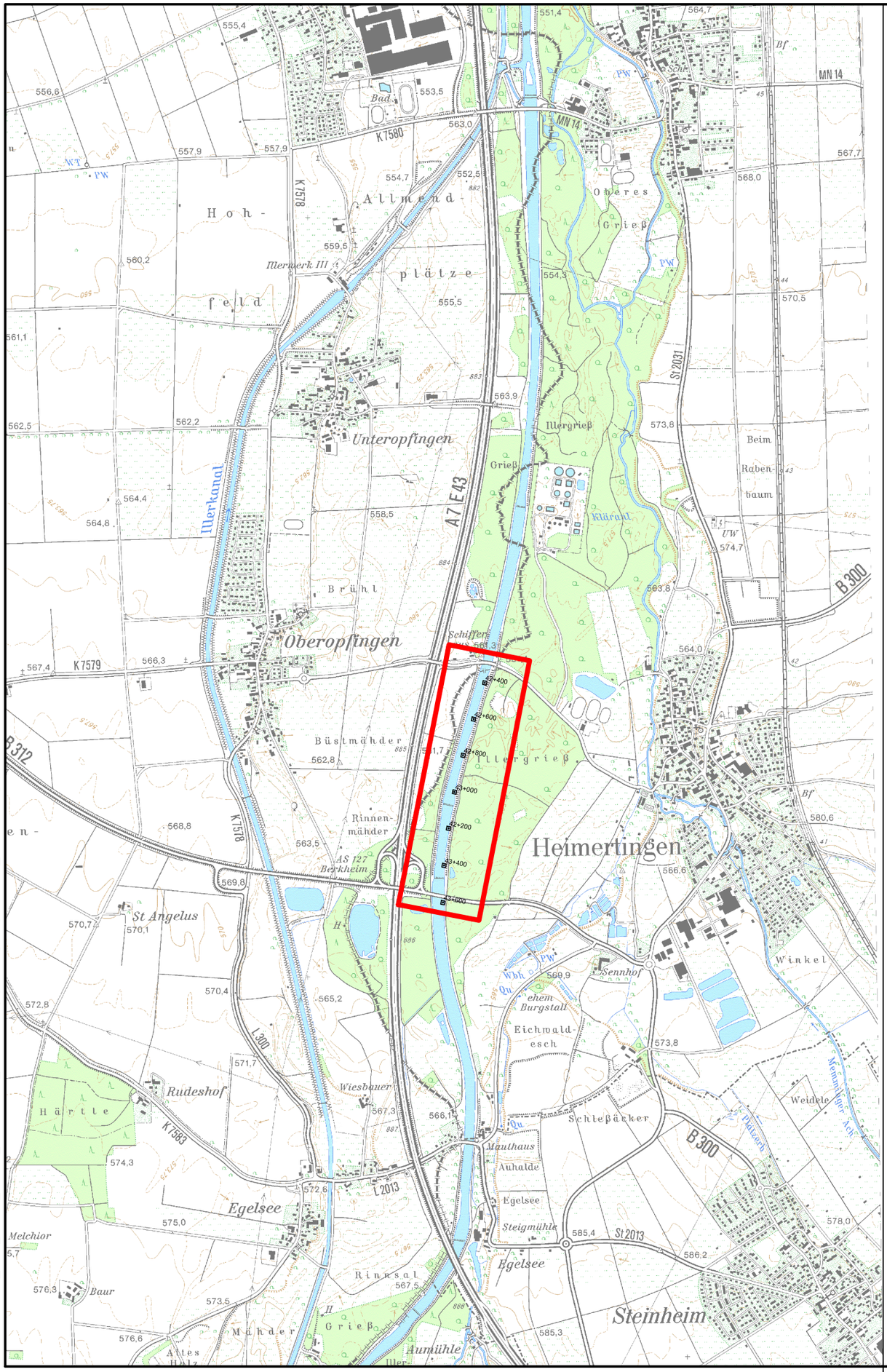

Zeichenerklärung:

Planungsgebiet

42+400 Flusskilometer

N

0 0,5 1,0 1,5 km

1 : 25 000

Lagebezugssystem: UTM / DHHN16

Nachdruck oder Vervielfältigung, auch auszugsweise, nur mit Genehmigung des Herausgebers.

Vorhabensträger: agile iller

Freistaat Bayern, Baden - Württemberg

Vorhaben: Umbau der Illerschwelle Fkm 43,115 und Strukturmaßnahmen Fkm 42,2-43,3
- Genehmigungsplanung -

Regierungsbezirk: Unterallgäu

Stadt: Heimertingen

Kennzeichen:

Anlage: B

Plan- Nr.: B-1.1

Maßstab: 1:25.000

Projektnummer: ilh1816836

Planbezeichnung: Übersichtslageplan

entw.	12/2020	Bonengel
gez.	12/2020	LR
gepr.	12/2020	Weise

Entwurfsverfasser:

BCE BJÖRNSEN BERATENDE INGENIEURE

Björnsen Beratende Ingenieure GmbH,
Morellstraße 33, 86159 Augsburg
Tel. 0821/3194908-0, Fax 0821/3194908-17

12/2020 Datum

i.V. Dipl.-Ing.(FH), M.Eng. S. Bonengel

Vorhabensträger:

Freistaat Bayern /WWA Kempten

Land Baden-Württemberg / RP Tübingen

Freistaat Bayern vertreten durch: Wasserwirtschaftsamt Kempten
Rottachstr. 15, 87439 Kempten
Tel.-Nr. 0831 52 610-0
Fax.-Nr. 0831 52 610-216

Datum

K. Schindele, Ltd. Baudirektor

Geobasisdaten: © Bayerische Vermessungsverwaltung (Darstellung der Flurkarte als Eigentumsnachweis nicht geeignet)

Blattgröße: 395 x 297 mm
Gespeichert: 30.07.20 16:24:06 / Plotdatum: 04.12.20 12:25:41 glaser
K:\Ilh1816836\03_Pl\11_BIM\04_Civil\03_Entw\B-1.1.1_Übersichtslageplan.dwg / Layout: B-1.1_Übersichtslageplan