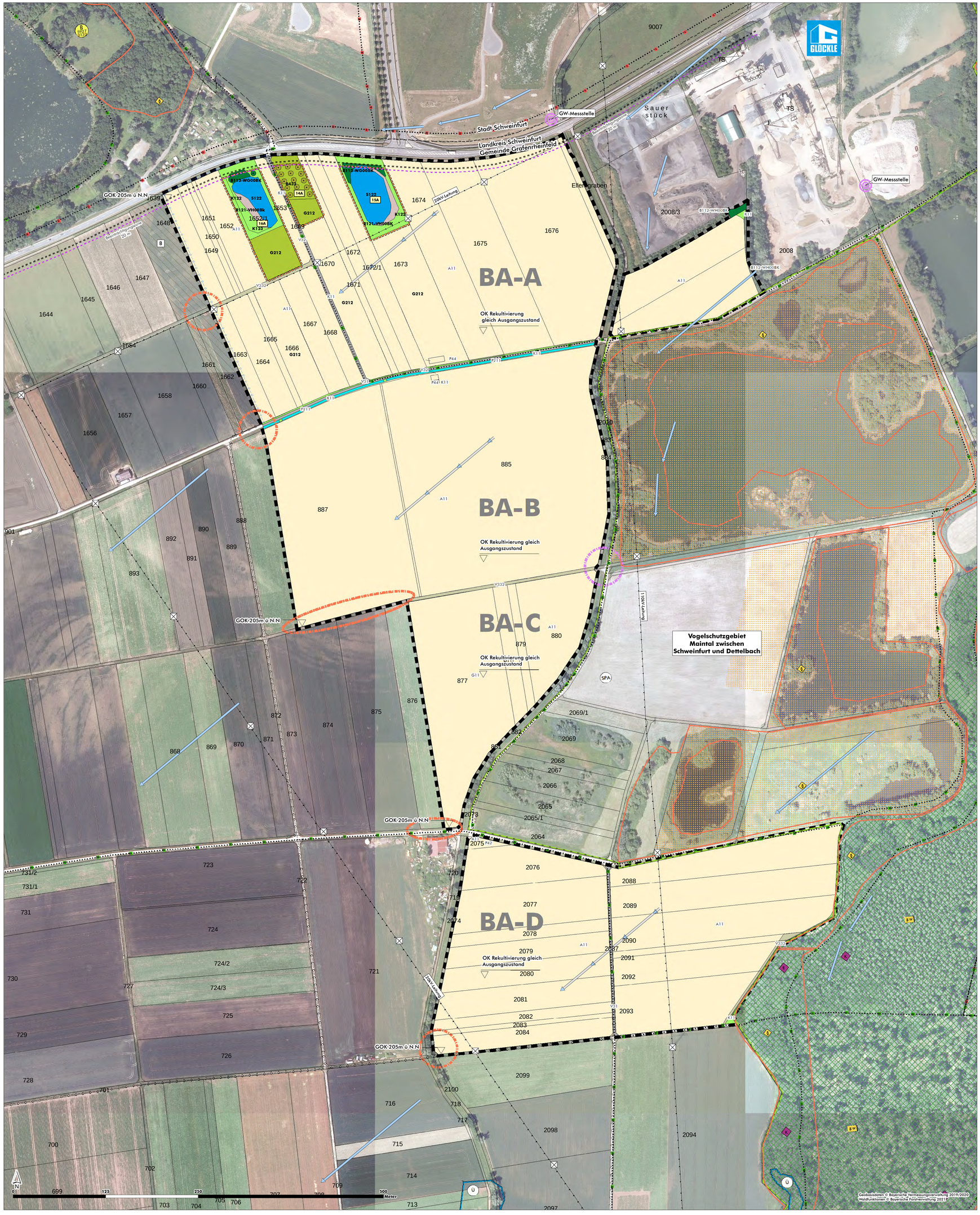

Rekultivierungsmaßnahmen

- Einzelbaum
- Obstbaum
- Intensiv bewirtschafte Äcker ohne oder mit stark verarmter Segetalvegetation
- Artenreiches Extensivgrünland
- Feldweg, geschottert
- Feldweg, versiegelt
- Gehölzfläche
- Graben
- Grünweg
- Grünweg ohne Oberboden
- Kraut- und Staudenflur
- Schilf-Wasserröhricht
- Stillgewässer
- Umgriff Kompensationsfläche

Maßnahmenkennung

1.3 A CEF

- Index
- Maßnahmentyp
- Nr. Einzelmaßnahme
- Nr. Komplex

Erläuterung Maßnahmentyp

A Ausgleichsmaßnahmen

Erläuterung Index

CEF Artenschutzrechtliche Maßnahme zur Erhaltung der ökologischen Funktion der Fortpflanzungs- und Ruhestätten (continuous ecological functionality)

Maßnahmennummer und Beschreibung

14A	Interne Kompensationsfläche Streuobstbestand und Extensivgrünland
15A	Interne Kompensationsfläche Stillgewässer auf Fl. Nr. 1673
16A	Interne Kompensationsfläche Stillgewässer und Extensivgrünland auf Fl. Nr. 1652/1

Biotop- und Nutzungstypen gemäß BayKompV im Rahmen der Kompensation

B113-WG00BK	Sumpfgebüsche
B432	Streuobstbestände im Komplex mit intensiv bis extensiv genutztem Grünland
G212	Mäßig extensiv genutztes, artenreiches Grünland
K122	Mäßig artenreiche Säume mit Staudenfluren frischer bis mäßig trockener Standorte
K123	Mäßig artenreiche Säume mit Staudenfluren feuchter bis nasser Standorte
R121-VH00BK	Schilf-Wasserröhricht
S122	Oligo- bis mesotrophe Stillgewässer, bedingt naturnah

Grundwassermessstellen

- GWM 1/15 Anstrompegel, Bestand
- Anstrompegel, geplant
- Abstrompegel, geplant

Bestand: Biotop- und Nutzungstypen

lt. Biotopwertliste zur Anwendung der Bayerischen Kompensationsverordnung)

GEWÄSSER

F211	Gräben naturfern

ACKER, GRÜNLAND, VERLANDUNGSBEREICHE, RUDERALFLUREN, HEIDEN UND MOORE

A11	Intensiv bewirtschafte Äcker ohne oder mit stark verarmter Segetalvegetation
B112-WH00BK	Mesophile Gebüsche
G11	Intensivgrünland
K11	Artenarme Säume und Staudenfluren

SIEDLUNGSBEREICH, INDUSTRIE-/ GEWERBEFLÄCHEN

P42	Land- und forstwirtschaftliche Lagerflächen
P44	Kleingebäude der Land- und Energiewirtschaft

VERKEHRSFLÄCHEN

V31	Rad-/Fußwege und Wirtschaftswege, versiegelt
V32	Rad-/Fußwege und Wirtschaftswege, befestigt
V332	Rad-/Fußwege und Wirtschaftswege, unbefestigt und bewachsen

Nachrichtlich

DENKMALSCHUTZ

- B — Bodendenkmale (vermutet) (gem. "Landesplanerischer Beurteilung", Punkt 7.2, Datum 30.10.2019)

SCHUTZGEBIETE

- SPA — Vogelschutzgebiet "Maintal zwischen Schweinfurt und Dettelbach"
- Ü — Festgesetztes Überschwemmungsgebiet
- Flächen des Ökoflächenkatasters (LfU)
- BW — Bannwald

BIOTOPE

- Geschütztes Biotop nach § 30 BNatSchG i.V.m. Art. 23 BayNatSchG

WALD MIT BESONDERER BEDEUTUNG FÜR:
(Quelle: © Bayerische Forstverwaltung 2021)

- Klimaschutz, lokal
- Erholung
- Lebensraum/Landschaftsbild

Technische Planung/Abbauplanung

Bezeichnung dient nur der Orientierung, keine Darstellung der Abbaureihenfolge:

BA-A	Abbaubereich A
BA-B	Abbaubereich B
BA-C	Abbaubereich C
BA-D	Abbaubereich D
	Geländeoberkante, Bestand
	OK Rekultivierung gleich Ausgangszustand

Sonstige Planzeichen

- Anbauverbotszone der Gochsheimer Straße
- Beeiträchtigungszone 20 m (Gochsheimer Straße)
- Leitung, oberirdisch (mit Maststandort gem. Luftbild)
- Leitung, unterirdisch, Bestand
- Leitungsverlegung unterirdisch, Planung
- Grundwasserfließrichtung
- Grundwasserfließrichtung, verzögert
- Radweg
- Wanderweg
- Umgriff wasserrechtlicher Genehmigungsantrag
- Gemeindegrenze
- Flurstück mit Flurstücksnummer

Nr.	Planungshistorie	Datum
5.		
4.		
3.		
2.		
1.		

Flächen zur Gewinnung von Sand und Kies

östlich von Grafenrheinfeld im Landkreis Schweinfurt

Antrag auf wasserrechtliche Genehmigung gemäß § 68 WHG

Rekultivierungsplanung	Plan Nr.: Unterlage H.4.1	Blatt Nr.: --	Datum: 09.05.2022
Projekt Nr.: 19-086	Bearbeiter: Müller /Melzer		Maßstab: M 1:2.000

Auftraggeber / Antragsteller:

Fa. Glöckle GmbH & Co. KG
Besitzgesellschaft
Wirsingstraße 15
97424 Schweinfurt

Planfertiger:

arc.grün | landschaftsarchitekten.stadtplaner.gmbh
Steigweg 24 . 97318 Kitzingen . T 09321 2680050 . info@arc-gruen.de

Z:\04 LVS-LBP-FNP\19-086 Grafenrheinfeld, Sand und Kies\12 Plangrundlagen\B1_ArcGIS\PL_06_19-086_WFNV_H.4.1_Rekult_2022-05-09.mxd