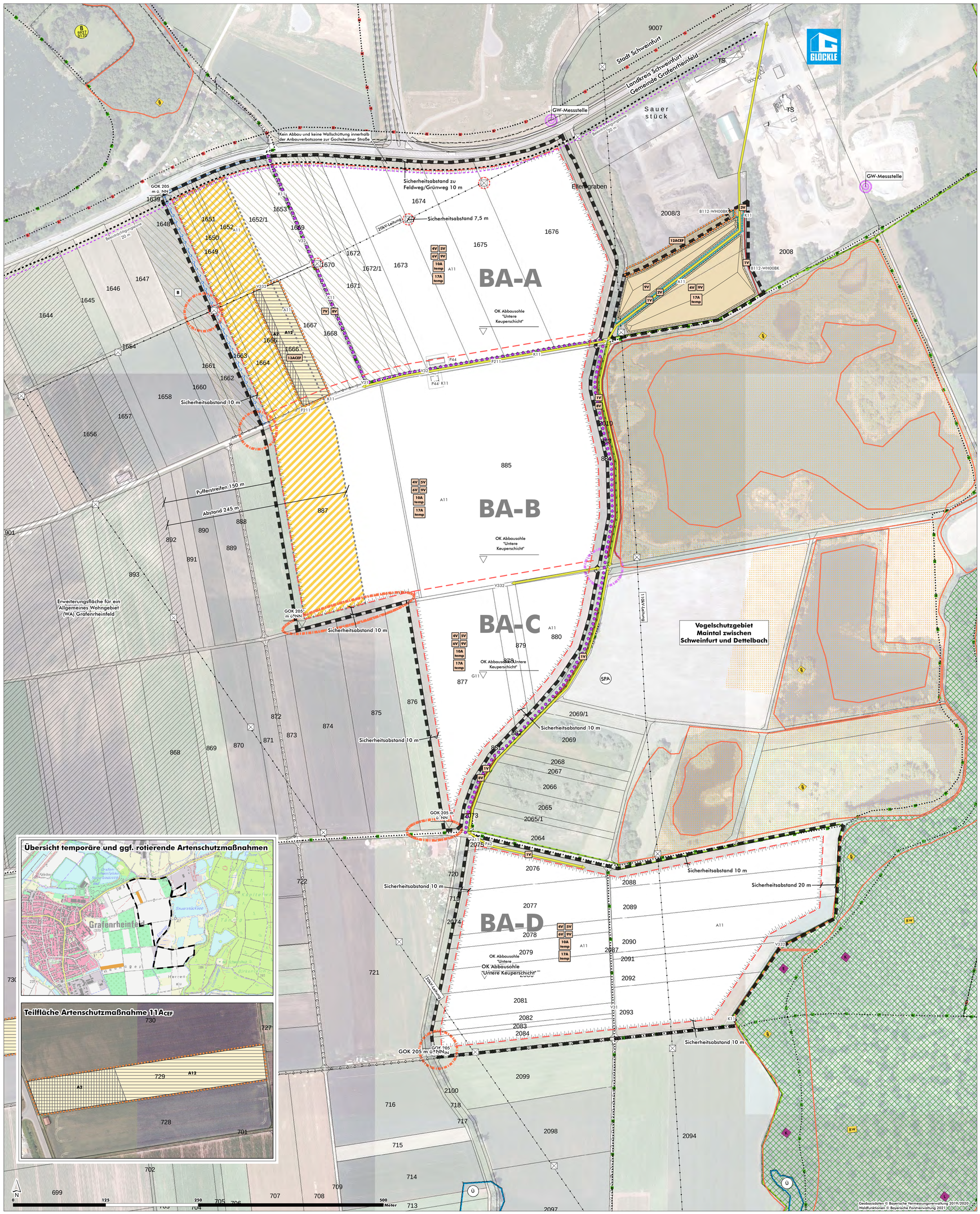

Technische Planung/Abbauplanung

Bauabschnitte

Bezeichnung dient nur der Orientierung, keine Darstellung der Abbaureihenfolge:

- BA-A Abbaubereich A
- BA-B Abbaubereich B
- BA-C Abbaubereich C
- BA-D Abbaubereich D
- Transportwege
- Abbauböschung
- Geländeoberkante, Bestand
- OK Abbausohle

Einschränkungen zum Abbaugerät

Abbau unter Ausschluss der Verwendung des Saugbaggers oder Notwendigkeit einer schalltechnischen Erüchtigung des Saugbaggers zur Einhaltung der gesetzlichen Vorgaben im Randbereich des WA-Erweiterungsflächen (FNP Grafenrheinfeld)

Hierfür besteht nur eine Notwendigkeit, wenn eine Bebauung (WA) zum Zeitpunkt des Abbaus in diesem Bereich entstanden ist!

Grundwassermessstellen

- GWM 1/15 Anstrompegel, Bestand
- Anstrompegel, geplant
- Abstrompegel, geplant

Abbaubegleitende landschaftspflegerische Maßnahmen

- Biotopschutzzaun
- Reptilienschutzzaun
- zu verlegender Abschnitt der örtlichen Wanderwege, temporär
- Blüh - Brachestreifen
- Extensiv-Acker mit standorttypischer Segetalvegetation
- Ausgleichsflächen

Maßnahmenkennung

1.3 A CEF

- Index
- Maßnahmentyp
- Nr. Einzelmaßnahme
- Nr. Komplex

Erläuterung Maßnahmentyp

A	Ausgleichsmaßnahmen
V	Vermeidungsmaßnahmen

Erläuterung Index

CEF	Artenschutzrechtliche Maßnahme zur Erhaltung der ökologischen Funktion der Fortpflanzungs- und Ruhestätten (continuous ecological functionality)

Maßnahmennummer und Beschreibung

1V	Errichtung von Biotopschutzzäunen und Geschwindigkeitsbegrenzung
2V	Errichtung von Reptilienschutzzäunen entlang der Transportroute
3V	Vergrämung von Zauneidechsen sowie zeitliche Beschränkung der Holzungen für die Errichtung der Transportroute auf Fl. Nr. 2008/3
4V	Vergrämung von Feldvögeln vor Baufeldfreimachung auf landwirtschaftlichen Nutzflächen
5V	Steuerung von Amphibienhabitaten innerhalb des Abbaugeländes (Amphibienmanagement)
6V	Abbaubegleitendes Bibermanagement im Bereich offener Wasserflächen
7V	Maßnahmen zur Bodendenkmal-Verdachtsfläche
8V	Änderung der Wegeführung von örtlichen Wanderwegen und Wiederherstellung des Ausgangszustandes
9V	Bodenschutzkonzept
10A temp	Artenschutz- und biodiversitätsförderndes Pflegekonzept auf den Sicherheitsstreifen sowie der Einwallung der Abbaubereiche
11ACEF	Externe Kompensationsfläche, temporär, Ersatzlebensraum für Feldlerche und Rebhuhn'
12ACEF	Optimierung von bestehendem Zauneidechsenlebensraum nahe der Transportroute auf Fl. Nr. 2008/3
11ACEF	Interne Kompensationsfläche ‚Ersatzlebensraum Feldlerche und Rebhuhn' + Extensivgrünland
17A temp	Abbaubegleitende Bracheflächen im Rahmen der parallel nachlaufenden Rekultivierung

Biotop- und Nutzungstypen gemäß BayKompV im Rahmen der Kompensation

A2	Ackerbrache
A12	Acker
K122	Mäßig artenreiche Säume mit Staudenfluren frischer bis mäßig trockener Standorte

Bestand: Biotop- und Nutzungstypen

II. Biotopwertliste zur Anwendung der Bayerischen Kompensationsverordnung)

GEWÄSSER

F211	Gräben naturfern

ACKER, GRÜNLAND, VERLANDUNGSBEREICHE, RUDERALFLUREN, HEIDEN UND MOORE

A11	Intensiv bewirtschafte Acker ohne oder mit stark verarmter Segetalvegetation
B112-WH00BK	Mesophile Gebüsche
G11	Intensivgrünland
K11	Artenarme Säume und Staudenfluren

SIEDLUNGSBEREICH, INDUSTRIE-/ GEWERBEFLÄCHEN

P42	Land- und forstwirtschaftliche Lagerflächen
P44	Kleingebäude der Land- und Energiewirtschaft

VERKEHRSFLÄCHEN

V31	Rad-/Fußwege und Wirtschaftswege, versiegelt
V32	Rad-/Fußwege und Wirtschaftswege, befestigt
V332	Rad-/Fußwege und Wirtschaftswege, unbefestigt und bewachsen

Nachrichtlich

DENKMALSCHUTZ

- B Bodendenkmale (vermutet) (gem. "Landesplanerischer Beurteilung", Punkt 7.2, Datum 30.10.2019)

SCHUTZGEBIETE

- SPA Vogelschutzgebiet "Maintal zwischen Schweinfurt und Dettelbach"
- Ü Festgesetztes Überschwemmungsgebiet
- Flächen des Ökoflächenkatasters (LfU)
- BW Bannwald

BIOTOPE

- § Geschütztes Biotop nach § 30 BNatSchG i.V.m. Art. 23 BayNatSchG

WALD MIT BESONDERER BEDEUTUNG FÜR:
[Quelle: @ Bayerische Forstverwaltung 2021]

- K Klimaschutz, lokal
- E Erholung
- L Lebensraum/Landschaftsbild

Sonstige Planzeichen

- Anbauverbotszone der Gochsheimer Straße
- Beeinträchtigungszone 20 m (Gochsheimer Straße)
- Leitung, oberirdisch (mit Maststandort gem. Luftbild)
- Leitung, unterirdisch, Bestand
- Leitungsverlegung unterirdisch, Planung
- Radweg
- Wanderweg
- Umgriff wasserrechtlicher Genehmigungsantrag
- Gemeinde- und Landkreisgrenze
- Flurstück mit Flurstücksnummer

Nr.	Planungshistorie	Datum
5.		
4.		
3.		
2.		
1.		

Flächen zur Gewinnung von Sand und Kies

östlich von Grafenrheinfeld im Landkreis Schweinfurt

Antrag auf wasserrechtliche Genehmigung gemäß § 68 WHG

Abbauplanung	Plan Nr.: Unterlage D.1	Blatt Nr.: --	Datum: 09.05.2022
Projekt Nr.: 19-086	Bearbeiter: Müller /Melzer		Maßstab: M 1:2.000

Auftraggeber / Antragsteller:

Fa. Glöckle GmbH & Co. KG
Besitzgesellschaft
Wirsingstraße 15
97424 Schweinfurt

Planfertiger:

arc.grün | landschaftsarchitekten.stadtplaner.gmbh
Steigweg 24 . 97318 Kitzingen . T 09321 2680050 . info@arc-gruen.de