Bau eines Gasmotorenkraftwerks zur Bereitstellung von Wärme und Netzdienstleistungen (KWK) am Standort Energiepark Zolling – Kraftwerk Zolling 8

Teilflächen

- Teilfläche 06 mit 4.491 m² für Kraftwerk Zolling 8
- Bereits belegt: Teilfläche 05 mit 256 m²
- Entfällt: Teilfläche 04
- Bereits belegt: Teilfläche 03 mit 5.300 m²
- Bereits belegt: Teilfläche 02 mit 1.225 m²
- Bereits belegt: Teilfläche 01 mit 10.069 m²

Legende

- Umgriff Gesamtmaßnahme

Maßnahmen (BNT)

- B112-WH00BK
- B213-WN00BK
- B312
- B431
- B432
- F14-FW00BK
- F212
- G212
- G221
- K11
- K122
- L511-WA91E0*
- R111-GR00BK
- R121-VH00BK
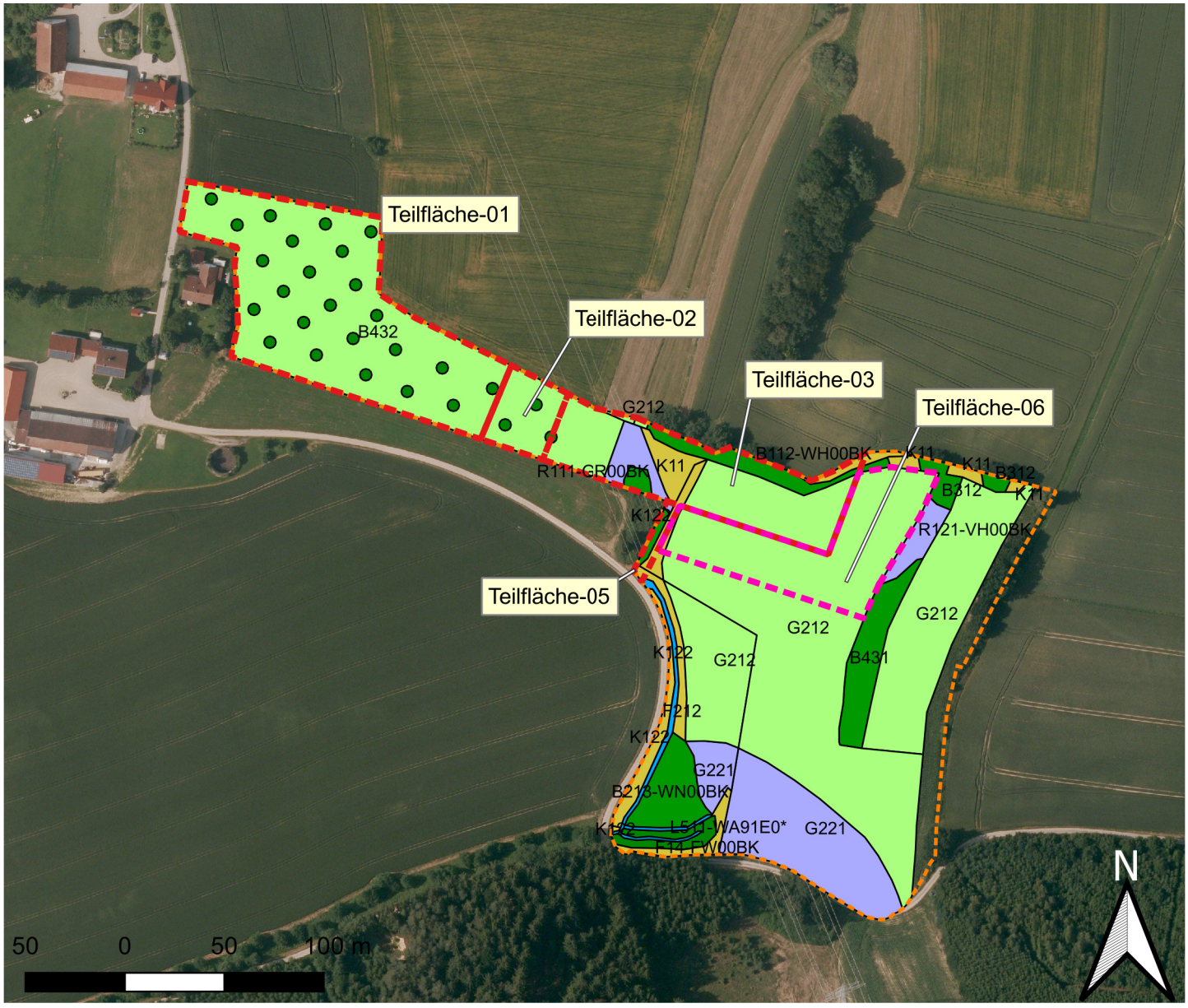
Quelle / Datengrundlage:
Dr. H.M. Schober GmbH (2016):
Konzeption von Ausgleichsflächen in der Gemeinde Attenkirchen im Auftrag der GreeNature GmbH