

Höhensystem: Höhe ü. NN (DHHN 12) / Lagesystem: Gauß Krüger  
 © Bayerische Vermessungsverwaltung, Geobasisdaten  
 (Darstellung der Flurkarte als Eigentumsnachweis nicht geeignet)  
 © Bayerisches Landesamt für Umwelt, www.lfu.bayern.de

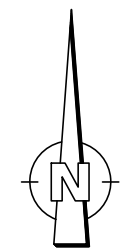

**INGENIEURBÜRO mayr** Beratende Ingenieure BYIK

Blütenweg 5  
86551 Aichach-Untergriesbach

Telefon 08251/87 50-0  
Telefax 08251/87 50-27  
Mail info@tb-mayr.de

bearbeitet:	Gz:	April 2019	Schrott
gezeichnet:	Gz:	April 2019	Thanheiser
geprüft:	Gz:	April 2019	Mayr
Plan Nr.:			
Projekt: ADN2013-226-rep			
Aichach, den 22.04.2019 <i>l.g.</i>			

Autobahndirektion Nordbayern

Flaschenhofstraße 55  
90402 Nürnberg

Tel.: 0911/4621-01, Fax: 0911/4621-456, E-Mail: poststelle@abdnb.bayern.de

bearbeitet:	Gz:		
gezeichnet:	Gz:		
geprüft:	Gz: 433	April 2019	Letz
PSP Nr.: B02S.ABAP0033.00			

Nr.	Art der Änderung	Datum	Zeichen

## Feststellungsentwurf

Straßenbauverwaltung Freistaat Bayern	Unterlage / Blatt-Nr.: 3/1
Autobahndirektion Nordbayern	Übersichtslageplan
Straße / Abschn.-Nr. / Station: BAB A73 / 100 / 6,162	Maßstab: 1 : 25.000
PROJIS-Nr.: entfällt	

### BAB A73 Suhl - Nürnberg Neubau Tank- und Rastanlage "Coburger Land"

Abschnitt: 100 / Station: 6,162

aufgestellt:  
Autobahndirektion Nordbayern

*W. Hübner*  
Hübner, Baudirektor

Nürnberg, den 26.04.2019

- Schutzgebiete**
- Natur, Landschaft, Wasser
- FFH-Gebiet
  - Naturschutzgebiet
  - Landschaftsschutzgebiet
  - EU-Vogeschutzgebiet
  - Bodendenkmal

- Gebiete und Flächen**  
vorhanden
- Wohngebiet
  - Mischgebiet
  - Gewerbegebiet
  - Sondergebiet
  - Gemeindebedarf

**Zeichenerklärung**

<b>Straßennetz</b>	<b>Planung</b>
Bundesautobahn	Baumaßnahme
Kreisstraße	<b>Verwaltung</b>
sonstige Straße	Gemeindegrenze
	Landkreis- & Staatsgrenze

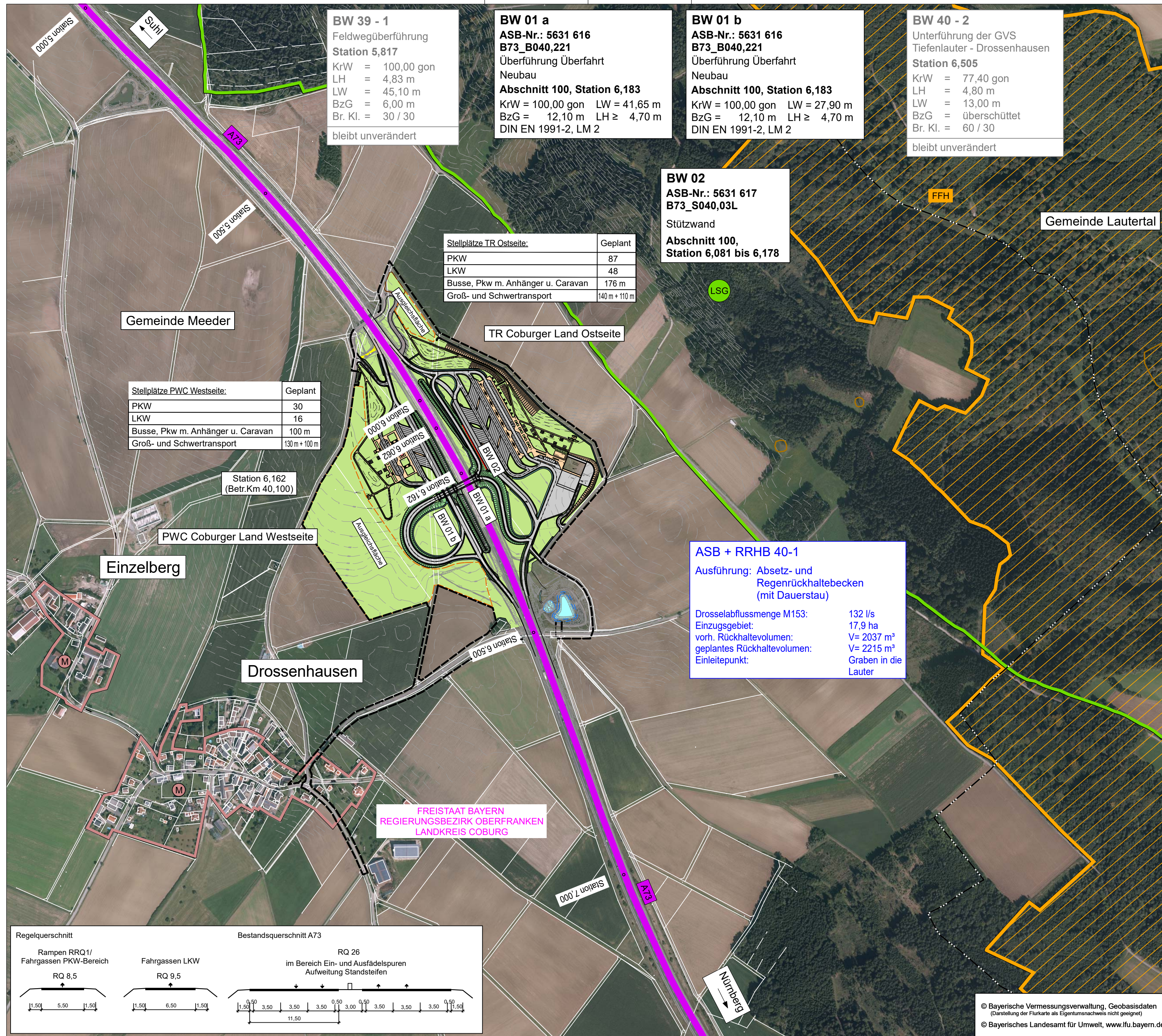

**BW 39 - 1**  
Feldwegüberführung  
Station 5,817  
KrW = 100,00 gon  
LH = 4,83 m  
LW = 45,10 m  
BzG = 6,00 m  
Br. Kl. = 30 / 30  
bleibt unverändert

**BW 01 a**  
ASB-Nr.: 5631 616  
B73\_B040,221  
Überführung Überfahrt  
Neubau  
Abschnitt 100, Station 6,183  
KrW = 100,00 gon LW = 41,65 m  
BzG = 12,10 m LH ≥ 4,70 m  
DIN EN 1991-2, LM 2

**BW 01 b**  
ASB-Nr.: 5631 616  
B73\_B040,221  
Überführung Überfahrt  
Neubau  
Abschnitt 100, Station 6,183  
KrW = 100,00 gon LW = 27,90 m  
BzG = 12,10 m LH ≥ 4,70 m  
DIN EN 1991-2, LM 2

**BW 40 - 2**  
Unterführung der GVS  
Tiefenlauter - Drossenhausen  
Station 6,505  
KrW = 77,40 gon  
LH = 4,80 m  
LW = 13,00 m  
BzG = überschüttet  
Br. Kl. = 60 / 30  
bleibt unverändert

**BW 02**  
ASB-Nr.: 5631 617  
B73\_S040,03L  
Stützwand  
Abschnitt 100,  
Station 6,081 bis 6,178

Stellplätze TR Ostseite:	Geplant
PKW	87
LKW	48
Busse, Pkw m. Anhänger u. Caravan	176 m
Groß- und Schwertransport	140 m + 110 m

Stellplätze PWC Westseite:	Geplant
PKW	30
LKW	16
Busse, Pkw m. Anhänger u. Caravan	100 m
Groß- und Schwertransport	130 m + 100 m

**ASB + RRHB 40-1**  
Ausführung: Absetz- und Regenrückhaltebecken (mit Dauerstau)  
Drosselabflussmenge M153: 132 l/s  
Einzugsgebiet: 17,9 ha  
vorh. Rückhaltevolumen: V= 2037 m³  
geplantes Rückhaltevolumen: V= 2215 m³  
Einleitpunkt: Graben in die Lauter

**Zeichenerklärung:**

- Regierungsbezirksgrenze
- Kreisgrenze
- Gemeinde-/Gemarkungsgrenze
- Gemarkungsgrenze
- LM - Schutzzaun während der Bauzeit
- Stützwand
- Baufeldgrenze
- Grenze der Ausgleichsmaßnahme
- Lärmschutzwall

**Schutzgebiete Natur, Landschaft, Wasser**

- LSG: Landschaftsschutzgebiet
- FFH: FFH-Gebiet
- BD: Bodendenkmal

**Straßennetz vorhanden**

- M: gemischte Baufläche
- A 27: Bundesautobahn

Höhensystem : Höhe ü. NN ( DHHN 12 ) / Lagesystem : Gauß Krüger

**INGENIEURBÜRO mayr** Beratende Ingenieure BYJK  
Blütenweg 5  
86551 Aichach-Untergriesbach  
Telefon 08251 / 87 50-0  
Telefax 08251 / 87 50-27  
Mail info@ib-mayr.de

bearbeitet:	Gz:	April 2019	Schrott
gezeichnet:	Gz:	April 2019	Thanheiser
geprüft:	Gz:	April 2019	Mayr

Plan Nr.: OLP5000.PLT  
Projekt: ADN2013-226-rep  
Aichach, den 22.04.2019

Autobahndirektion Nordbayern  
Flaschenhofstraße 55  
90402 Nürnberg  
Tel.: 0911/4621-01, Fax: 0911/4621-456, E-Mail: poststelle@abdnb.bayern.de

bearbeitet:	Gz:		
gezeichnet:	Gz:		
geprüft:	Gz:	433	April 2019
	Gz:		Letz

PSP Nr.: B02S.ABAP0033.00

Nr.	Art der Änderung	Datum	Zeichen

## Feststellungsentwurf

Straßenbauverwaltung Freistaat Bayern  
Autobahndirektion Nordbayern  
Straße / Abschn.-Nr. / Station: **BAB A73 / 100 / 6,162**  
PROJIS-Nr.: entfällt

Unterlage / Blatt-Nr.: 3/2  
Luftbildübersichtslageplan  
Maßstab: 1 : 5000

**BAB A73 Suhl - Nürnberg**  
**Neubau Tank- und Rastanlage "Coburger Land"**  
Abschnitt: 100 / Station: 6,162

aufgestellt:  
Autobahndirektion Nordbayern  
Hübner, Baudirektor  
Nürnberg, den 26.04.2019

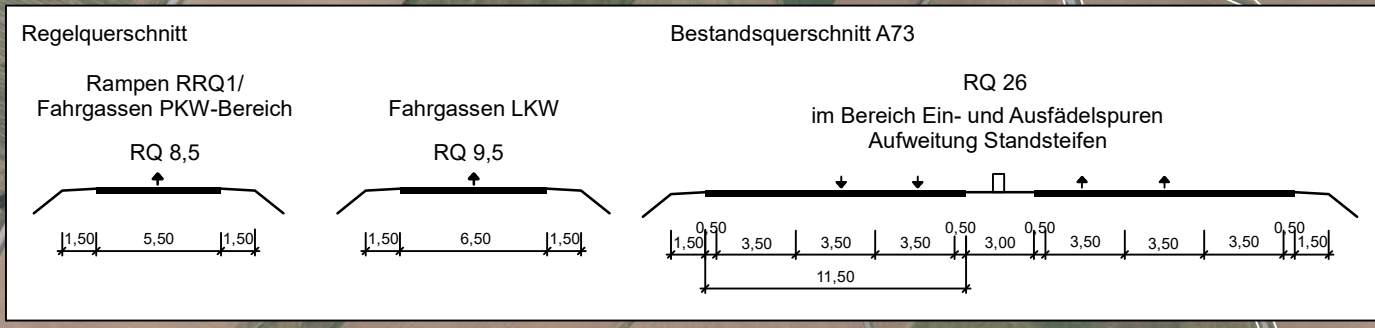

© Bayerische Vermessungsverwaltung, Geobasisdaten  
(Darstellung der Flurkarte als Eigentumsnachweis nicht geeignet)  
© Bayerisches Landesamt für Umwelt, www.lfu.bayern.de