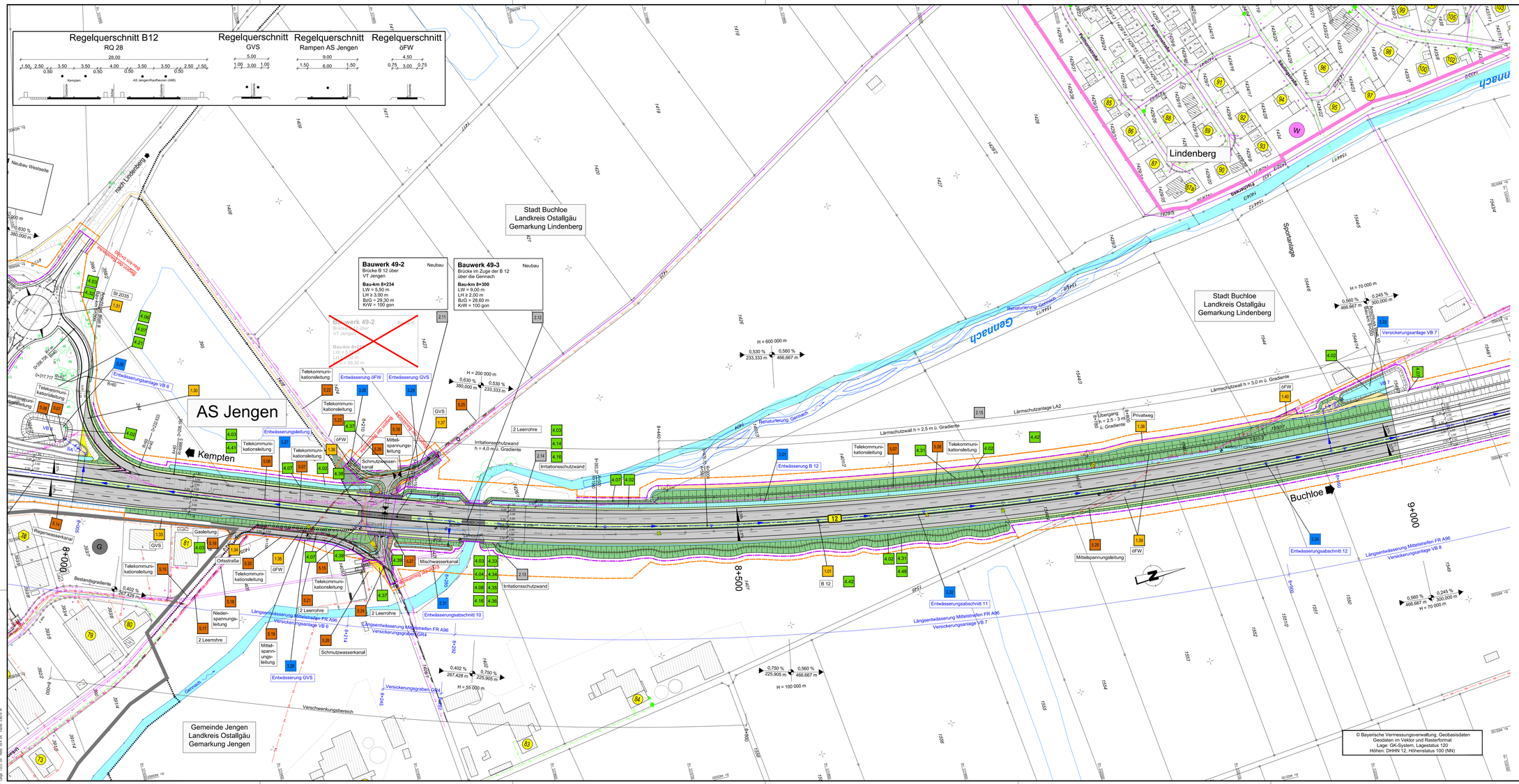

ZEICHENERKLÄRUNG

Planung

- Einschnittsböschung
- Mulde
  Bankett und Grünflächen
- Richtungsfahrbahn (Vollausbau)
- Mittelstreifenentwässerung (Rinne)
  Mittelstreifen, Achse
- Richtungsfahrbahn (Einsaatung Oberbau)
- Bankett
- Dammböschung
- Entwässerungsgraben
- Geh- und Radweg
- Wirtschaftsweg, ungebunden
- Rückstaufläche
- Geländeauffüllung / Renaturierung
- Irritationsschutzwand
- Neigungsbrechpunkt mit Angabe von Ausrundungshalbmesser, Längsneigung und Abstand zum nächsten Neigungsbrechpunkt
- Gradientenhochpunkt
- Gradiententiefpunkt
- Querneigung

Versorgungseinrichtungen

vorhanden

- Trinkwasserleitung
- Gasleitung
- Fremdleitung
- Fernmeldekabel
- Mittelspannungsleitung
- Niederspannungsleitung
- Schmutzwasserleitung
- Mischwasserkanal
- Regenwasserkanal
- Beleuchtungskabel
- Lichtwellenleiter
- Entwässerung SBV

Verwaltung

- Grundstücksgrenze
- Gemeindegrenze

Sonstiges

- Gewässer
- KRB02 Bohrkern
- Baumfällung
- Baufeldgrenze
- Grunderwerbsgrenze

Entwässerung

- Regenwasserleitung mit Angabe der Fließrichtung
- Rohrdurchlass
- Kontrollschacht
- SA VB 4 Sedimentationsanlage Versickerungsbecken mit Nummerierung

Gebiete und Flächen

anbaufreie

- W Wohnbaufläche
- M gemischte Baufläche
- G gewerbliche Baufläche
- S Sonderbaufläche
- Gemeinbedarfsfläche
- Wasserschutzgebiet

Immissionsschutz

- S / 4 Objekt-Nr. ohne / mit Grenzwertüberschreitung
- Lärmschutzwall
- Lärmschutzwand

Regelungsverzeichnis

Nr. im Regelungsverzeichnis (Unterlage 11):

- 1.x Straßen und Wege
- 2.x Bauwerke
- 3.x Wasserbautechnische Maßnahmen
- 4.x Landschaftspflegerische Maßnahmen
- 5.x Ver- und Entsorgungsleitungen

Wagner Ingenieure
Beratende Ingenieure für Bauwesen
Dreisamstraße 1a, 80807 München
Ruf: +49 89 6808996-0, Fax: +49 89 6808996-59
E-Mail: kontakt@wagner-ingenieure.com
www.wagner-ingenieure.com

gezeichnet:	März 2020	Kobylak
bearbeitet:	März 2020	Wawe
geprüft:	März 2020	Lindner

München, den 31.03.2020

Wagner Ingenieure GmbH

Staatliches Bauamt Kempten
Rottachstraße 13
87439 Kempten
Tel.: 08315243-02, Fax: 08315243-3333, E-Mail: poststelle@stbake.bayern.de

bearbeitet:		Danberg
gezeichnet:		
geprüft:		Hanrieder

PSP Nr.: B7ZS.A88A0040.00

Projekt: Erw. auf 4 Fahrstr. Untergerma.-Buchloe

Nr.	Art der Änderung	Datum	Zeichen

FESTSTELLUNGSENTWURF

Straßenbauverwaltung Freistaat Bayern

Staatliches Bauamt Kempten

Straße / Abschn.-Nr. / Station: B12 / 640_2.500 - 660_2.307

PROJIS-Nr.: 09 171212 40

Unterlage / Blatt-Nr.: 5/9

Lageplan

Bau-km 9+000 - 1000

Bundesstraße B12: Kempten (A 7) - Buchloe (A 96)
Erweiterung auf 4 Fahrstreifen
Planungsabschnitt 6
Untergermaringen - Buchloe (A 96)
Bau-km 10+200

aufgestellt:
Staatliches Bauamt Kempten

Kreitmeier, Baudirektor
Kempten, 31.03.2020

Ersetzt durch Tekturplanung vom 20.01.2022

MODI_DF_AUSG_GRZCOM:
F: 1.0,0,0 K: 1.0,1.0,0
Layer: 0,0,0,