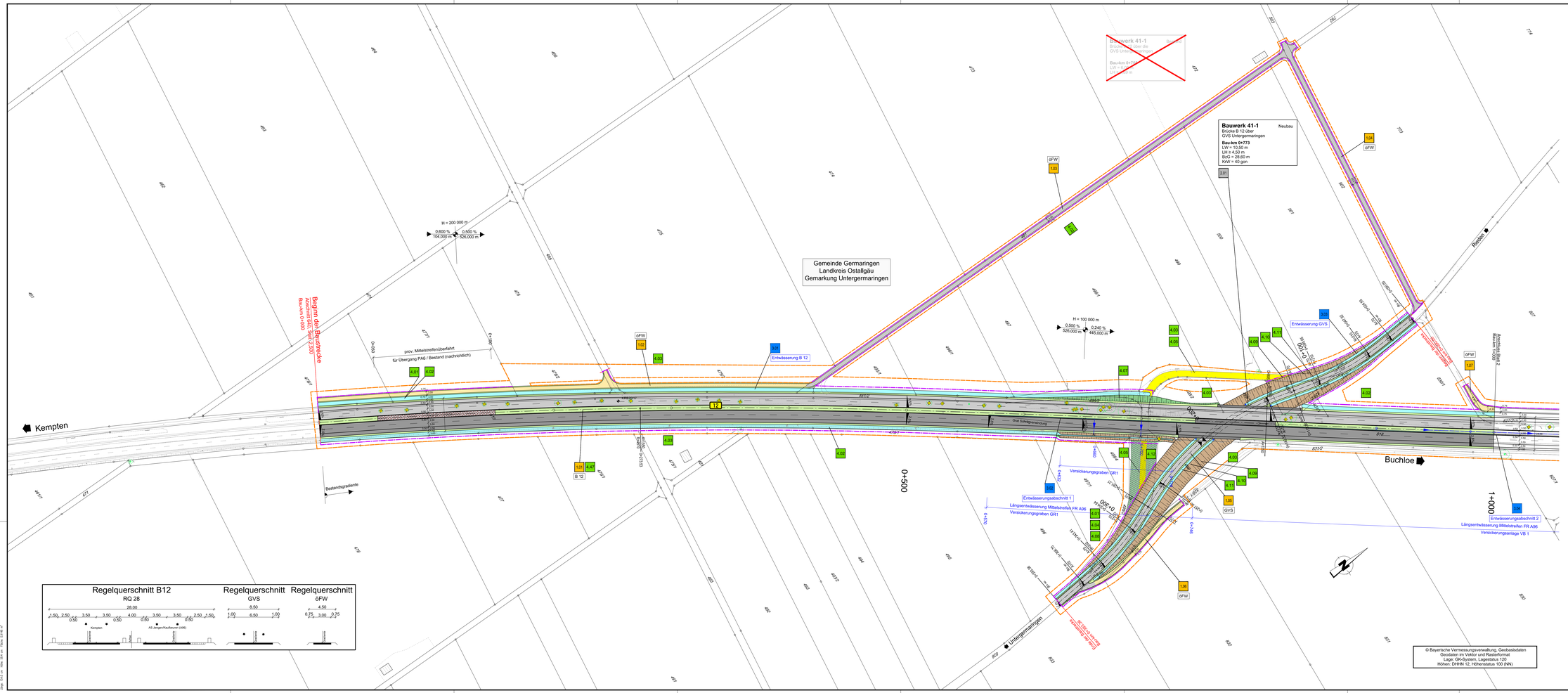

ZEICHENERKLÄRUNG

Planung

- Einschnittsböschung
- Mulde
- Bankett und Grünflächen
- Grünstreifen/Hahn
- Rückhaltebecken
- Mittelstreifenentwässerung (Rinne)
- Mittelstreifen, Achse
- Richtungsfahrbahn (Entwurfsachse)
- Bankett
- Dammböschung
- Entwässerungsgraben
- Geh- und Radweg
- Wirtschaftsweg, angebunden
- Rückbaufläche
- Geländeauffüllung / Renaturierung
- Irritationsschutzwand
- H = 15 000 m; 1,500 % / 0,700 %; 1531,000 m / 725,000 m — Neigungswechselpunkt mit Angabe von Ausrundungshalbmesser, Längsneigung und Abstand zum nächsten Neigungswechselpunkt
- Gradientenhochpunkt
- Gradiententiefpunkt
- 2,5 % — Querneigung

Verwaltung

- Grundstücksgrenze
- Gemeindegrenze

Sonstiges

- Gewässer
- KRB02 — Bohrkern
- Baumfällung
- Baufallgrenze
- Grundwerbegrenze

Versorgungseinrichtungen

vorhanden:

- Trinkwasserleitung
- Gasleitung
- Fernmeldeleitung
- Mittelspannungsleitung
- Niederspannungsleitung
- Schmutzwasserleitung
- Mischwasserkanal
- Regenwasserkanal
- Beleuchtungskabel
- Lichtwellenleiter
- Entwässerung SBV

Entwässerung

- Regenwasserleitung mit Angabe der Fließrichtung
- Rohrdurchlass
- Kontrollschacht
- SA — Sedimentationsanlage
- VB 4 — Versickerungsbecken mit Nummerierung

Gebiete und Flächen

zukünftig:

- W — Wohnbaufläche
- M — gemischte Baufläche
- G — gewerbliche Baufläche
- S — Sonderbaufläche
- E — Gemeinbedarfsfläche
- WS — Wasserschutzgebiet

Regelungsverzeichnis

Nr. im Regelungsverzeichnis (Unterlage 11):

- 1.x — Straßen und Wege
- 2.x — Bauwerke
- 3.x — Wassertechnische Maßnahmen
- 4.x — Landschaftspflegerische Maßnahmen
- 5.x — Ver- und Entsorgungsleitungen

Immissionsschutz

- S / A — Objekt-Nr. ohne / mit Grenzwertüberschreitung
- Lärmschutzwall
- Lärmschutzwand

Wagner Ingenieure
Beratende Ingenieure für Bauwesen
Donaustraße 1a, 80637 München
Ruf: +49 89 680896-3, Fax: +49 89 680896-59
E-Mail: kontakt@wagner-ingenieure.com
www.wagner-ingenieure.com

gezeichnet:	März 2020	Kotzyba
bearbeitet:	März 2020	Waue
geprüft:	März 2020	Lindner

München, den 31.03.2020

Wagner Ingenieure GmbH

Staatliches Bauamt Kempten

Rottachstraße 13
87439 Kempten

Tel.: 0831/5243-02, Fax: 0831/5243-3333, E-Mail: poststelle@staba.bayern.de

bearbeitet:	Danberg
gezeichnet:	
geprüft:	Hannieder

PSP No.: B725.ABBA0040.00

Projekt: Erw. auf 4 Fahrst. Untergerma.-Buchloe

Nr.	Art der Änderung	Datum	Zeichen

FESTSTELLUNGSENTWURF

Straßenbauverwaltung Freistaat Bayern

Staatliches Bauamt Kempten

Unterlage / Blatt-Nr.: 5/1
Lageplan

Bau-km 1+000

Straße / Abschn.-Nr. / Station: B12 / 640_2.500 – 660_2.307

PROJIS-Nr.: 09 1712/12 40

Bundesstraße B12: Kempten (A 7) – Memmingen – Autobahnkreuz Kaufbeuren (A 96)
Erweiterung auf 4 Fahrstreifen
Planungsabschnitt 6
Untergermaringen – Anschluss Buchloe (A 96)
von Bau-km 10+200

aufgestellt:
Staatliches Bauamt Kempten

Kretzmeier, Baur
Kempten, 31.

Ersetzt durch Tekturplanung vom 20.01.2022