

Zeichenerklärung

Planung

- Einschnittsböschung
- Mulde mit Füllrichtung
- Bankett
- Fahrbahn mit Fahstreifenaufteilung
- Mittelstreifen mit Achse
- Fahrbahn mit Fahstreifenaufteilung
- Bankett
- Dammböschung
- Entwässerungsgraben
- Wirtschaftsweg bituminös befestigt
- Wirtschaftsweg wassergebunden/geschottert
- Wirtschaftsweg unbefestigt / Grünweg

Sonstiges

- Baufeldgrenze
- Betongleitwand gem. RPS
- Stützmauer
- Renaturierung/ bestandsorientierte Wiederherstellung
- Zaun
- Abbruch/Rückbau von Sparten/Gebäuden etc.
- Taktkeller BA1 / BA2
- prov. Baustraßen/Radweg, asphaltiert
- Rückbau nach Fertigstellung

Entwässerung

- vorhanden
- geplant
- Provisorium

Regelungsverzeichnis

4.5 Nr. im Regelungsverzeichnis

Straßennetz

- A7 E48 Bundesautobahn
- S1 Staatsstraße

Versorgungseinrichtungen

- vorhanden
- geplant

- BAB-Kabelanlagen
- prov. BAB-Kabelanlagen
- E-Freileitung 20kV
- Nergie-Leitung (erdverlegt)
- LKW Kitzingen Gasleitung
- Telekom Fernmeldekabel
- Adwässerwerkverband Ochsenfurt Druckleitung

Verwaltung

- Landkreisgrenze
- Gemeinde-/Gemarkungsgrenze
- Flurstücksgrenze

Schutzgebiete Natur, Landschaft, Wasser

- Biotopflächen
- Hecke - Wald
- festgesetzte Überschwemmungsbereichsgrenze
- Nutzungsgrenzen Weinberg
- Bodendenkmal
- Biotschutzzaun

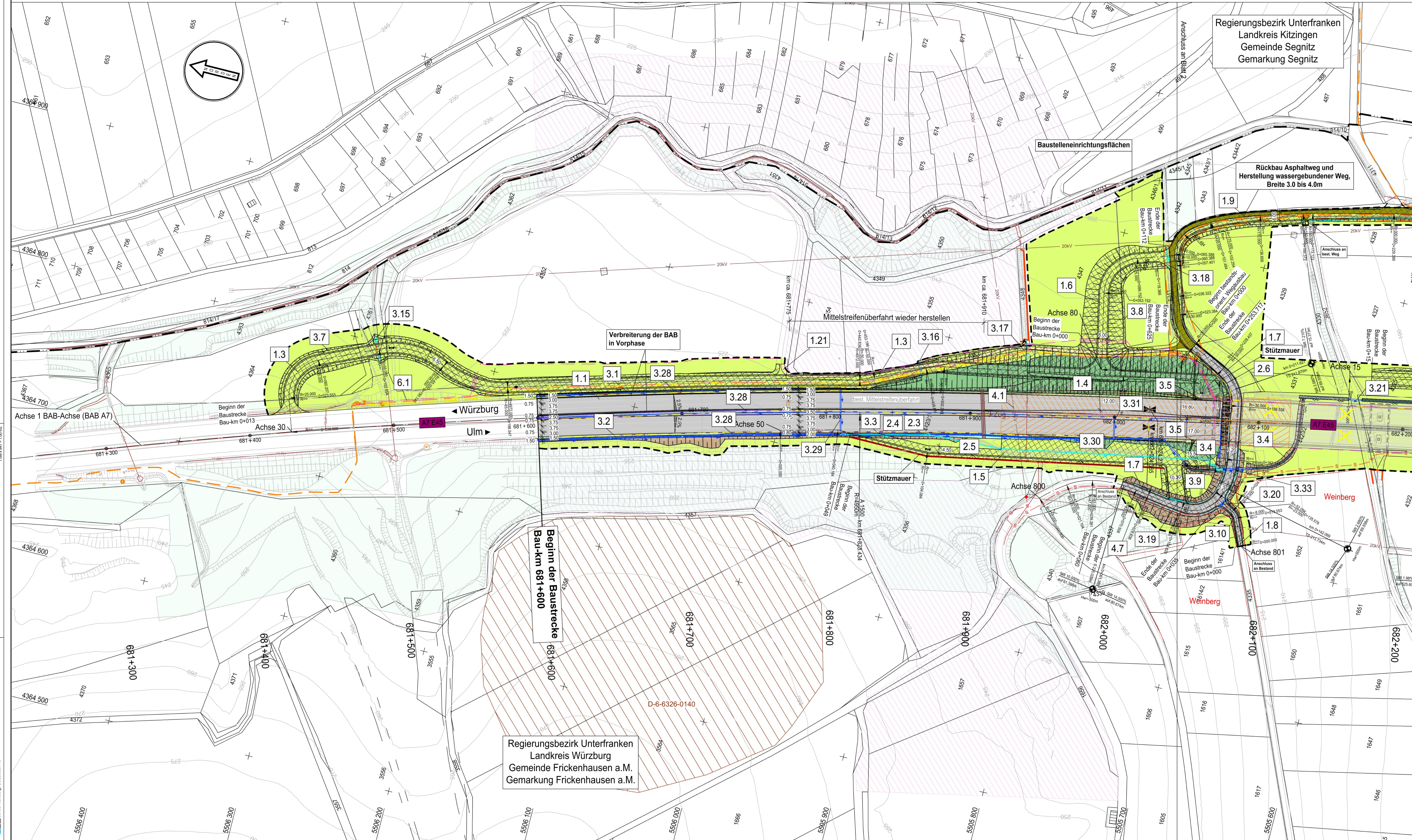

Entwurfsbearbeitung:	Gezeichnet:	Geprüft:	Datum:
Ingenieurbüro R. Göller GmbH Besonderer Ingenieur für Bauwesen (Ing) / Bau	06/2023	06/2023	05/2022
09439 Nürnberg - Gleissestr. 13 Tel: 091199 12 97 0 - e-mail: info@r-goeller.de	20.06.23	R. Göller	12/2016

Gezeichnet:	Geprüft:	Datum:
A111	A111	05/2022
Balton	Rudhardt	A.52248.00
Datei: U_3_L_Lageplan_Blat_1.pdf		

Nr.	Art der Änderung	Datum	Zeichen
1			
2			
3			

Lageplan	GK (4 Meridianstreifen) EPSG: 31468	Stand	Kataster	Datum
Höhensystem	DH-N92, Status 160	Bestandsvermessung	12/2016	05/2022

FESTSTELLUNGSENTWURF

Die Autobahn GmbH des Bundes

Unterlage / Blatt-Nr.: 5 / 1
Lageplan

Strasse / Abschnitt - Nr. / Station: A7 / 300 / 9.618 bis 300 / 11.118

Bau-km 681+600 bis 682+200

PROJIS-Nr.:
Maßstab: 1 : 1000

BAB A7 Würzburg - Ulm
Ersatzneubau Mainbrücke Markt (BW 682a)
Bau-km 681+600 bis 683+100

Aufgestellt: 30.06.2023
Niederlassung Nordbayern
Abteilung A1 Planung
I.A. 992

Geprüft: 30.06.2023
Niederlassung Nordbayern
Abteilung A1 Planung
Mawald, Abteilungsleiter