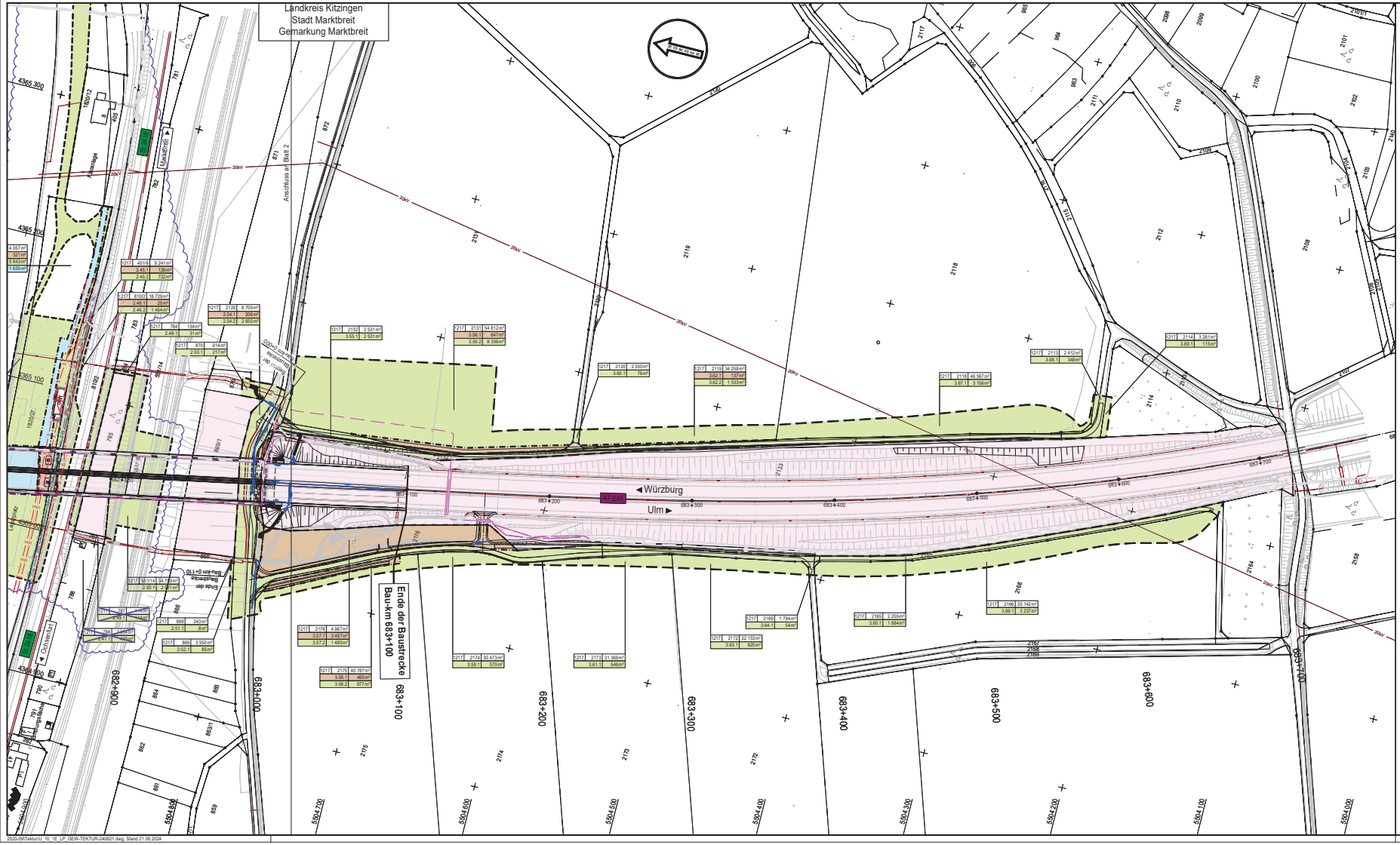

Zeichenerklärung

Grunderwerb

- zu erwerbende Fläche
- vorübergehend in Anspruch zu nehmende Fläche
- dauernd zu belastende Fläche
- Eigentum der Bundesrepublik Deutschland
- 123 | 123/45 | 12 345m² — Flur / Flurstück / amtliche Größe des Flurstücks
- 2.34.1 | 12 345m² — lfd. Nr. im Grunderwerbsverzeichnis / Größe der Teilfläche
  - 2 Nr. des Grunderwerbsplanes
  - 34 lfd. Nr. des betroffenen Flurstücks
  - 1 Teilfläche eines Flurstückes
- Tektur, Stand 21.06.2024
- Landkreisgrenze
- Gemeinde-/Gemarkungsgrenze
- Flurstücksgrenze außerhalb/innerhalb des Baufeldes
- 123/45 — Flurnummer

Sonstiges

- Stützmauer
- Nutzungsgrenzen Weinberg
- Zaun

Straßennetz

- A7 E45 — Bundesautobahn
- St 2270 — Staatsstraße

Entwässerung

vorhanden | geplant

- Kontrollschacht
- Rohrdurchlass mit Böschungskopf
- Fließrichtung

Versorgungseinrichtungen

vorhanden | geplant

- BAB-Kabelanlagen
- prov. BAB-Kabelanlagen
- 20 kV — E-Freileitung 20kV
- S — NErgie-Leitung (erdverlegt)
- G — LKW Kitzingen Gasleitung
- MW — Abwasserzweckverband Ochsenfurt Druckleitung
- F — Telekom Femmeldekabel

Tektur vom 21.06.2024 ersetzt Unterlage 10.1/ 3

1 | 2 | 3

Entwurfsbearbeitung:

Ingenieurbüro R. Göller GmbH
Beratender Ingenieur für Bauwesen Bayikaßau
90429 Nürnberg - Geissweidt 13
Tel. 0911/93 12 97 -0 - e-mail: info@ib-goeller.de

bearbeitet:	09/2023	A. Dorokhov
gezeichnet:	04/2024	L. Jung
geprüft:	06.11.23	R. Göller
Projekt-Nr.:	2020-09	
Nürnberg, 28.06.2023		
ges: R. Göller, Dipl.-Ing (FH)		

Die Autobahn
Niederlassung Nordbayern
Flaschenhofstraße 55, 90402 Nürnberg

bearbeitet:	A111	Ballon
gezeichnet:		
geprüft:	A11	Rudhardt
PSP-Nr.:	A.02248.00	
Datei:	U_10_1_3E_LP_GEW_Blatt_3.pdf	

Nr.	Art der Änderung	Datum	Zeichen
2			
1	Grundstücke für GEW angeglichen.	05/2024	L. Jung

Lagesystem	GK (4. Meridianstreifen) EPSG: 31468	Stand Kataster	05/2022
Höhensystem	DHHN92, Status 160	Bestandsvermessung	12/2016

FESTSTELLUNGSENTWURF

Die Autobahn GmbH des Bundes

Straße / Abschnitt -Nr. / Station: A7 / 300 / 9,618 bis 300 / 11,118

PROJIS-Nr.:

Unterlage / Blatt-Nr.: 10.1 / 3E

Grunderwerbsplan

Bau-km 682+900 bis 683+700

Maßstab: 1 : 1000

BAB A7 Würzburg - Ulm
Ersatzneubau Mainbrücke Marktbreit (BW 682a)
Bau-km 681+600 bis 683+100

Aufgestellt: 30.06.2023
Niederlassung Nordbayern
Abteilung A1 Planung
i. A.

Geprüft: 30.06.2023
Niederlassung Nordbayern
Abteilung A1 Planung
i. A.
Mauerer, Abteilungsleiter

Festgestellt nach §§ 17 ff. FSHG mit Beschluss vom 03.04.2025
Nr. 32 - 4354.1-1-19
Würzburg, 03.04.2025
Regierung von Unterfranken
gez.
Hofmann
Regierungsrätin

Ingenieurbüro R. Göller GmbH
Telefon: 0911/931297-0 E-mail: info@ib-goeller.de
90429 Nürnberg, Geissweidt 13