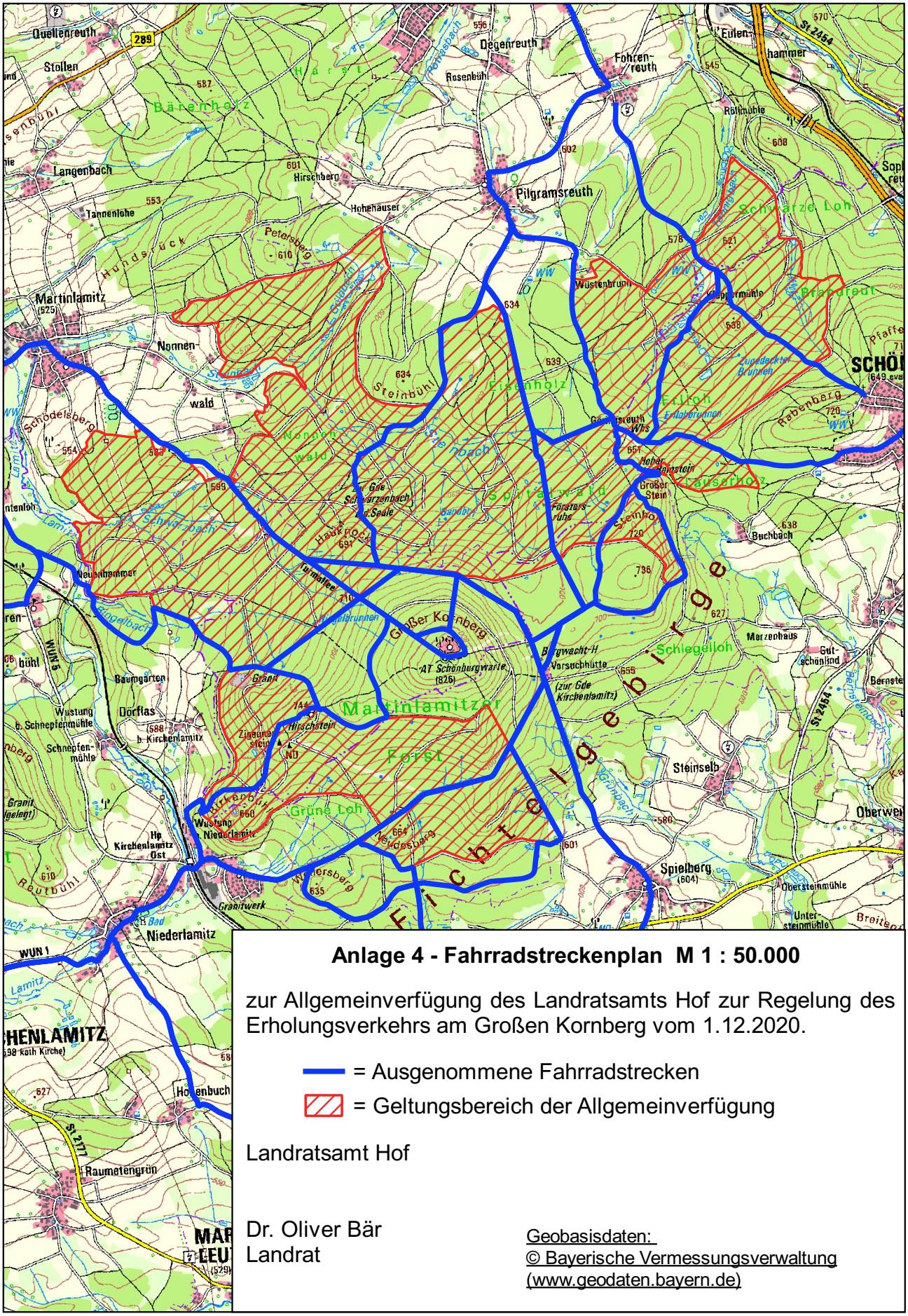

Anlage 4 - Fahrradstreckenplan M 1 : 50.000

zur Allgemeinverfügung des Landratsamts Hof zur Regelung des Erholungsverkehrs am Großen Kornberg vom 1.12.2020.

= Ausgenommene Fahrradstrecken

= Geltungsbereich der Allgemeinverfügung

Landratsamt Hof

Dr. Oliver Bär
Landrat

Geobasisdaten:
© Bayerische Vermessungsverwaltung
(www.geodaten.bayern.de)