

**Südwesten**

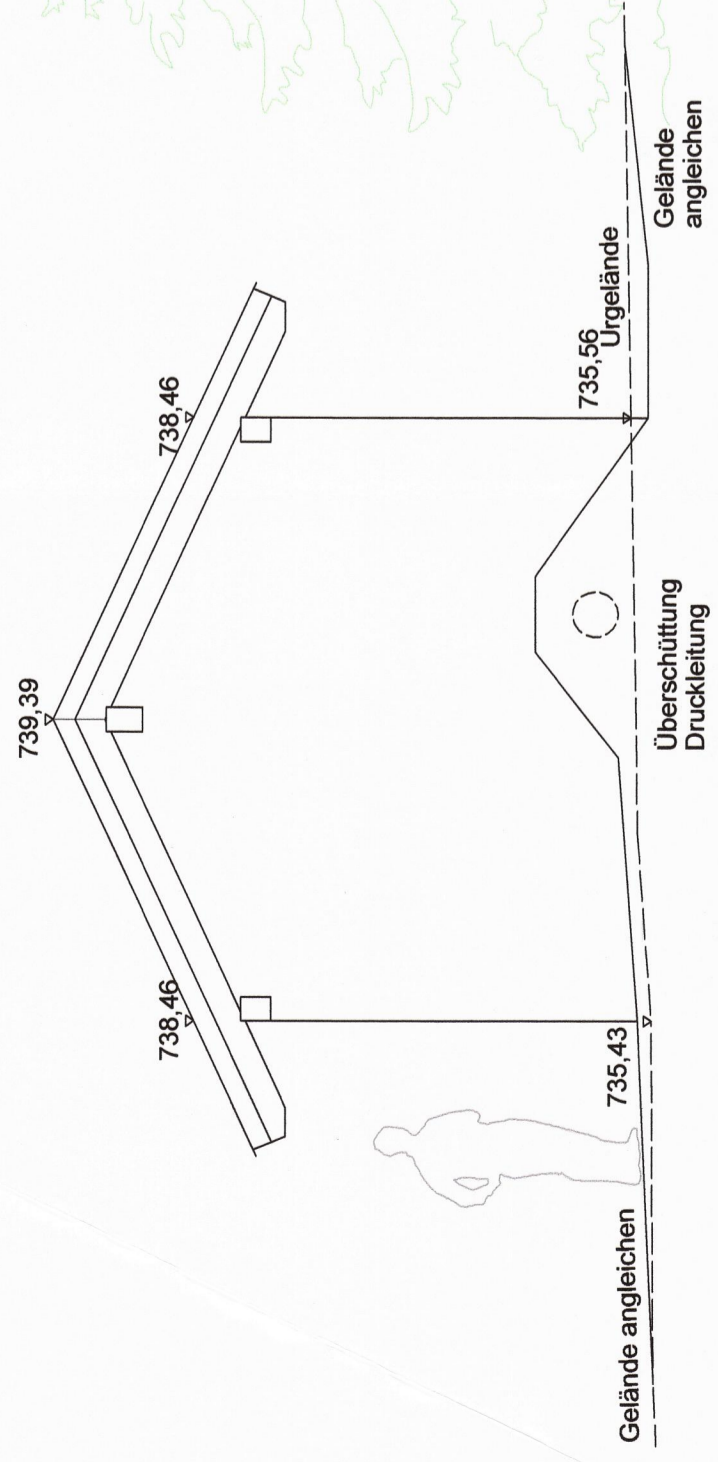

**Nordosten**

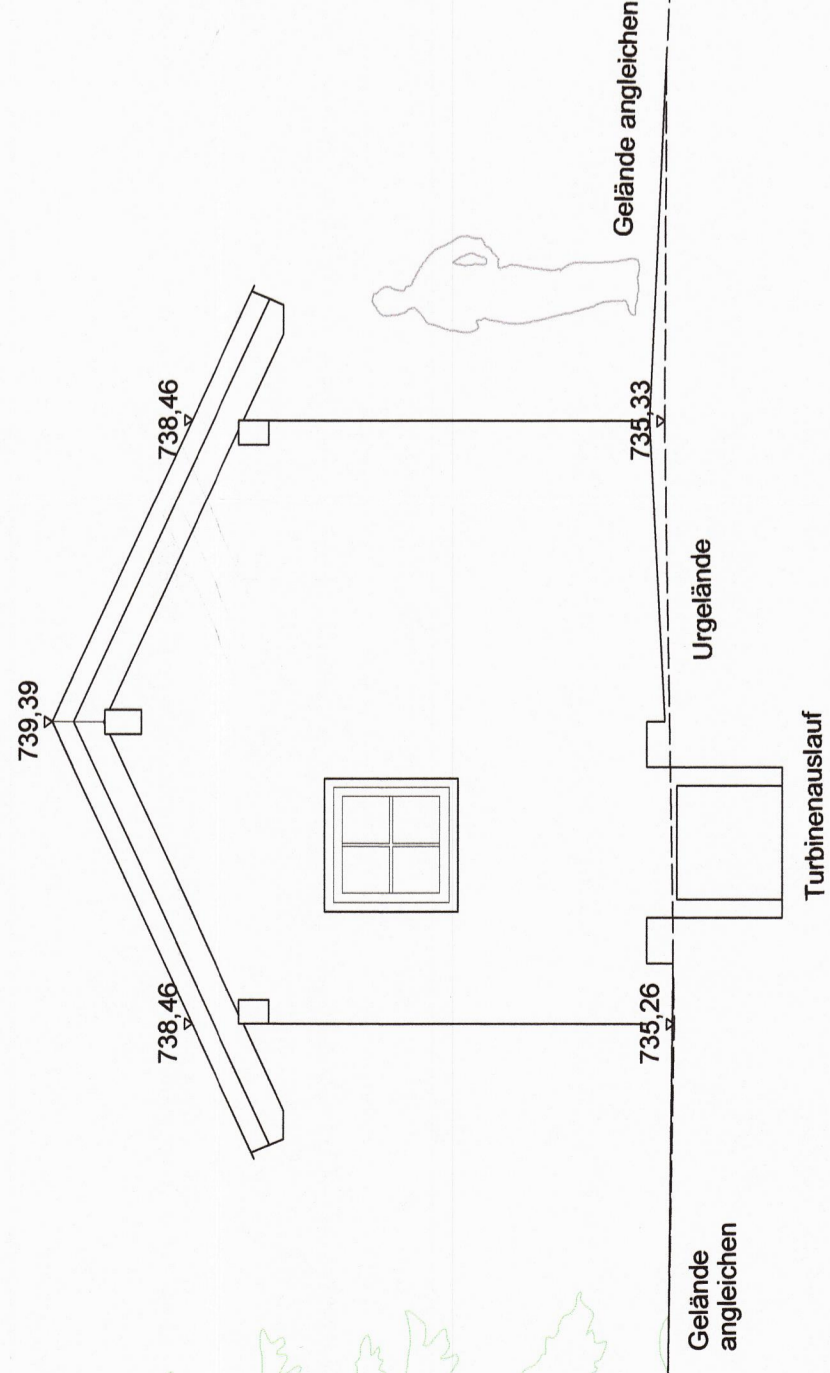

**Nordwesten**

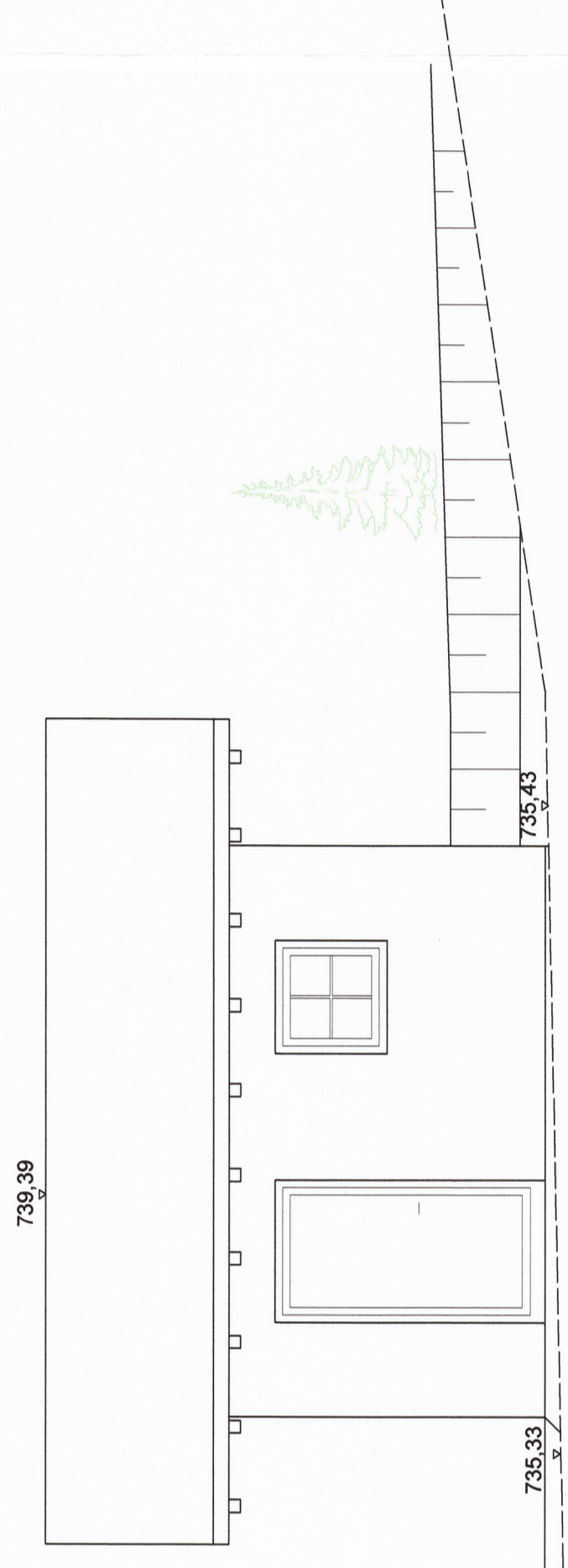

**Südosten**

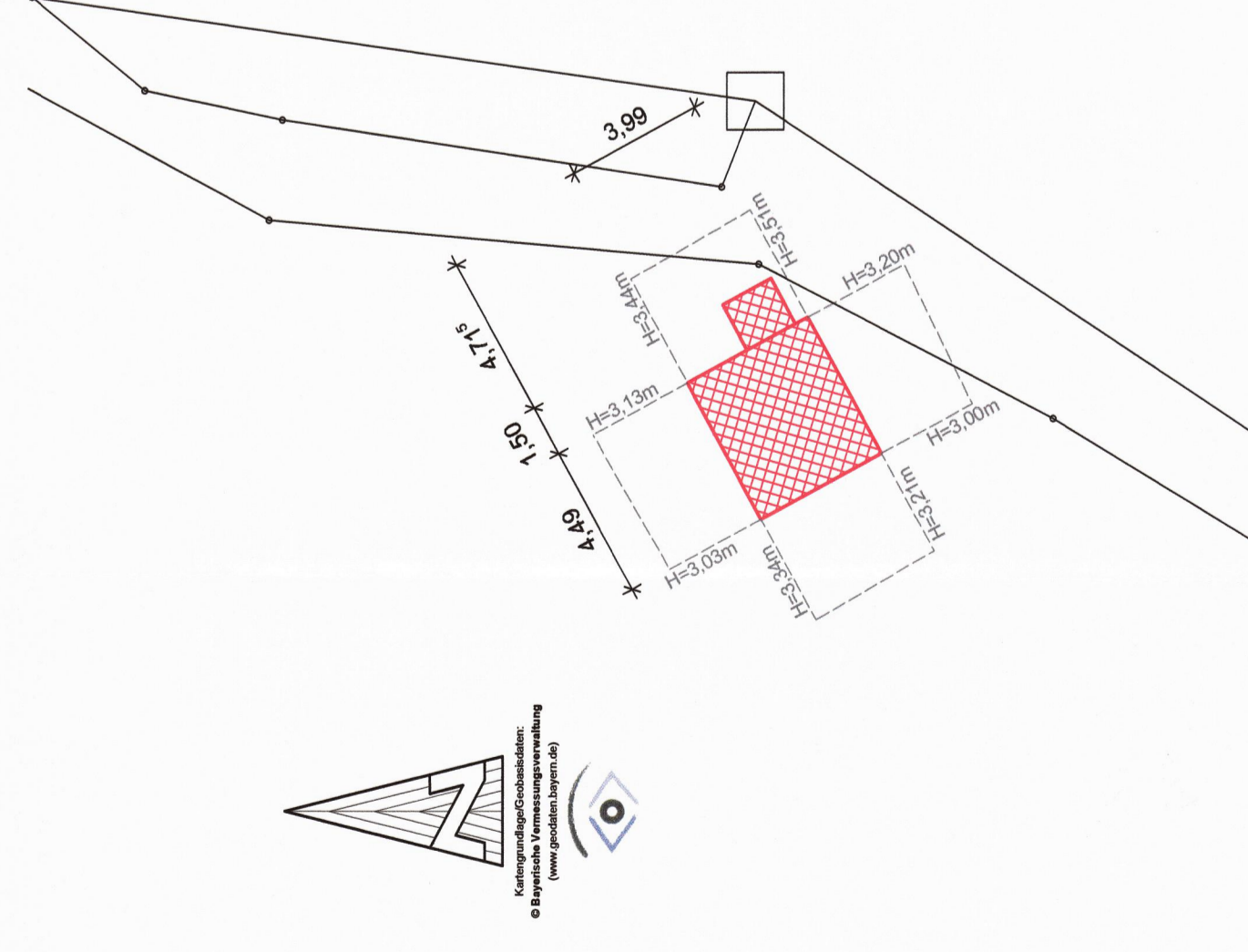
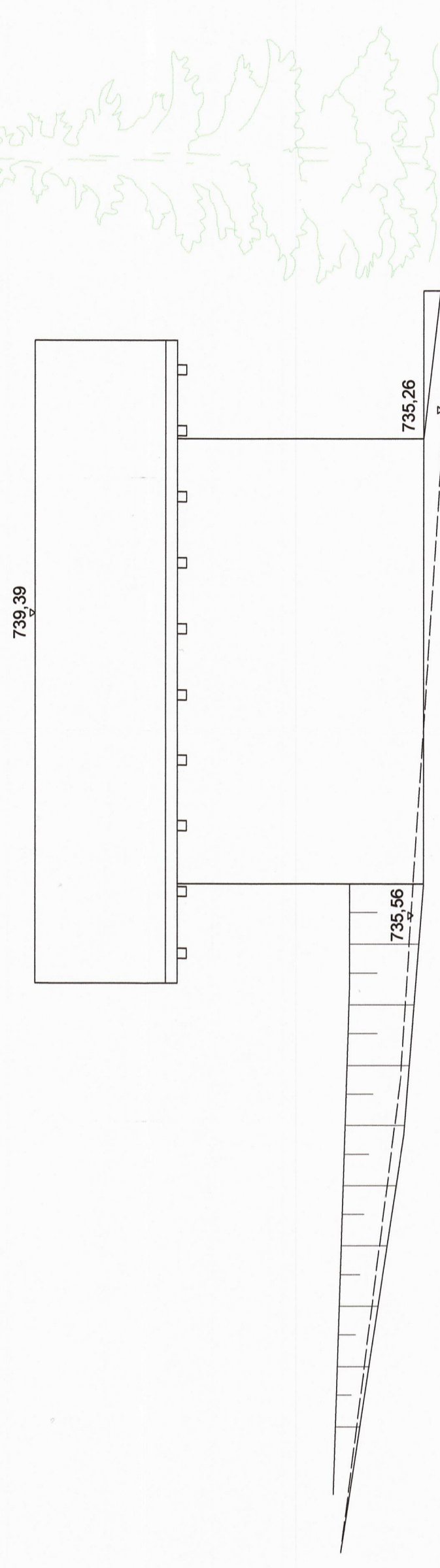

**Ausschnitt Lageplan M 1:200**

Alle Maße und Angaben sind vor der Ausführung eigenverantwortlich zu prüfen!

Alle tragenden Bauteile sind nach statischen und konstruktiven Erfordernissen auszuführen!

Der Sicherheits- und Gesundheitsschutz auf Baustellen gem. der Baustellenverordnung (BauStellV 1998) ist sicherzustellen!

Alle Maße sind vom Auftragnehmer verantwortlich zu prüfen. Unstimmigkeiten und Bedenken sind vor der Ausführung mit dem Planverfasser abzuklären.

ÄNDERUNGSVERZEICHNIS		
INDEX	DATUM	GEGENSTAND DER ÄNDERUNG

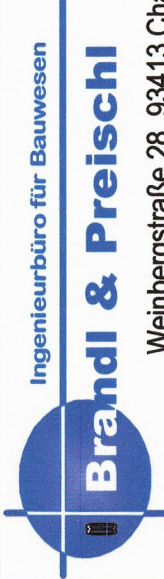
PLAN	<b>Krafthaus Ansichten</b>		MASSSTAB	1:50
	VORHABEN	Vollzug der Wassergesetze Errichtung einer Wasserkraftanlage in "Hinteröd" am Quellbach zum Koppenbach		
BEARB.	11/2018 NW	FL.NR.	2	
GEZ.	11/2018 NW	BEL.NR.	7	
PROJEKTSTAND:	Genehmigungsplanung			
DATUM	08.10.2020	DATUM	08.10.2020	
UNTERSCHRIFT:	<i>Andreas Roßbauer</i>	UNTERSCHRIFT		
BAUHERR	Andreas Roßbauer Hinteröd 1 93462 Lam			
	 Ingenieurbüro für Bauwesen <b>Brandl &amp; Preischl</b> Weinbergstraße 28 93413 Cham Tel.: 09971/996449-0 Fax: 09971/996449-9 email: info@brandl-preischl.de			

Alle Höhen beziehen sich auf das Deutsche Haupthöhennetz 2016 (DHHN 2016\_NH)!. Ausgangspunkt ist der amtliche Höhenpunkt Nr. 6844-5014 in Hinteröd 1, Lam mit der Höhe 772.737 m ü. NHN (Messjahr 2005).