

© Bayerisches Landesamt für Umwelt, www.lfu.bayern.de  
 © Bundesamt für Kartographie und Geodäsie (2023)  
 © Bayerische Vermessungsverwaltung, Geobasisdaten  
 (Darstellung der Flurkarte als Eigentumsnachweis nicht geeignet)

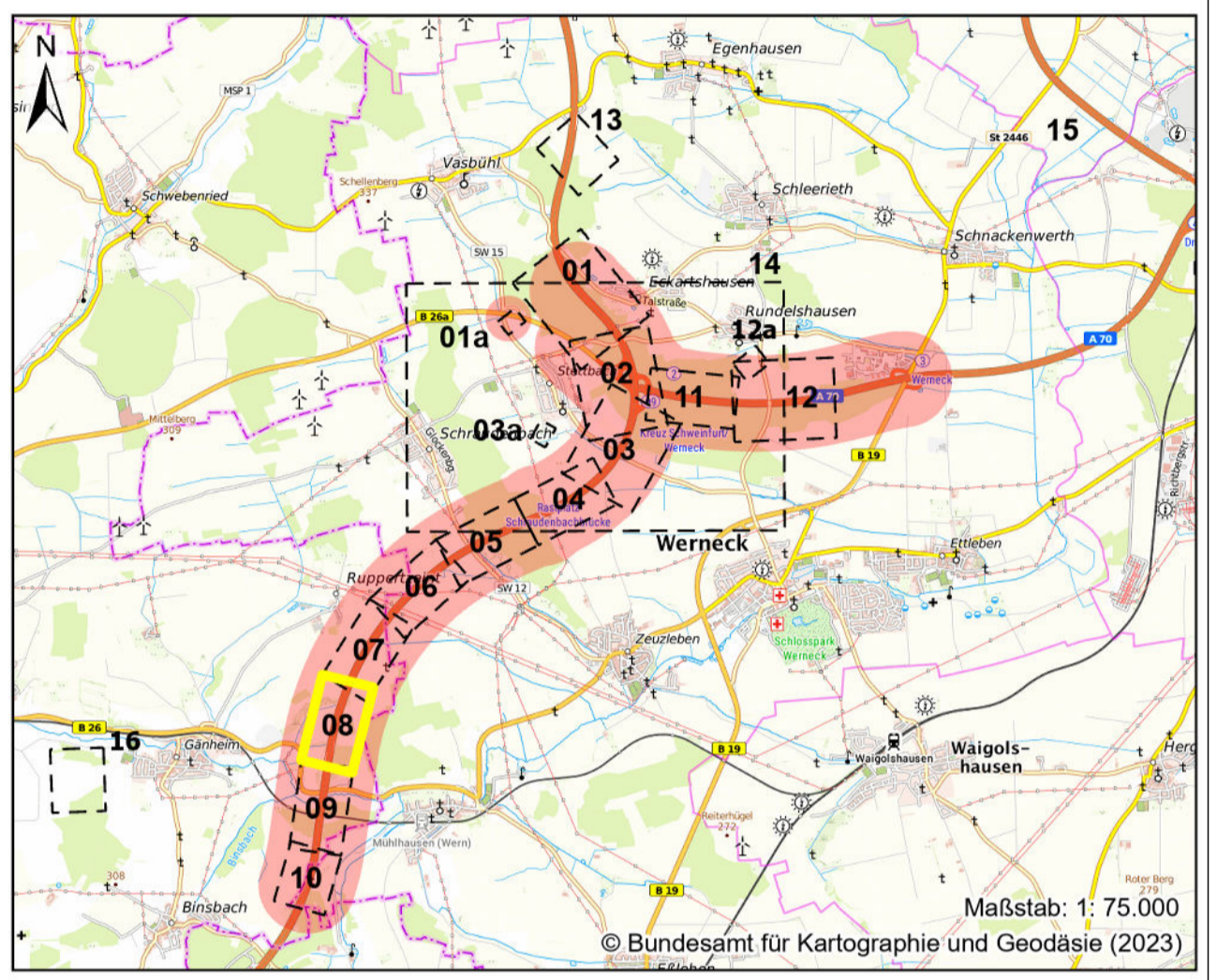
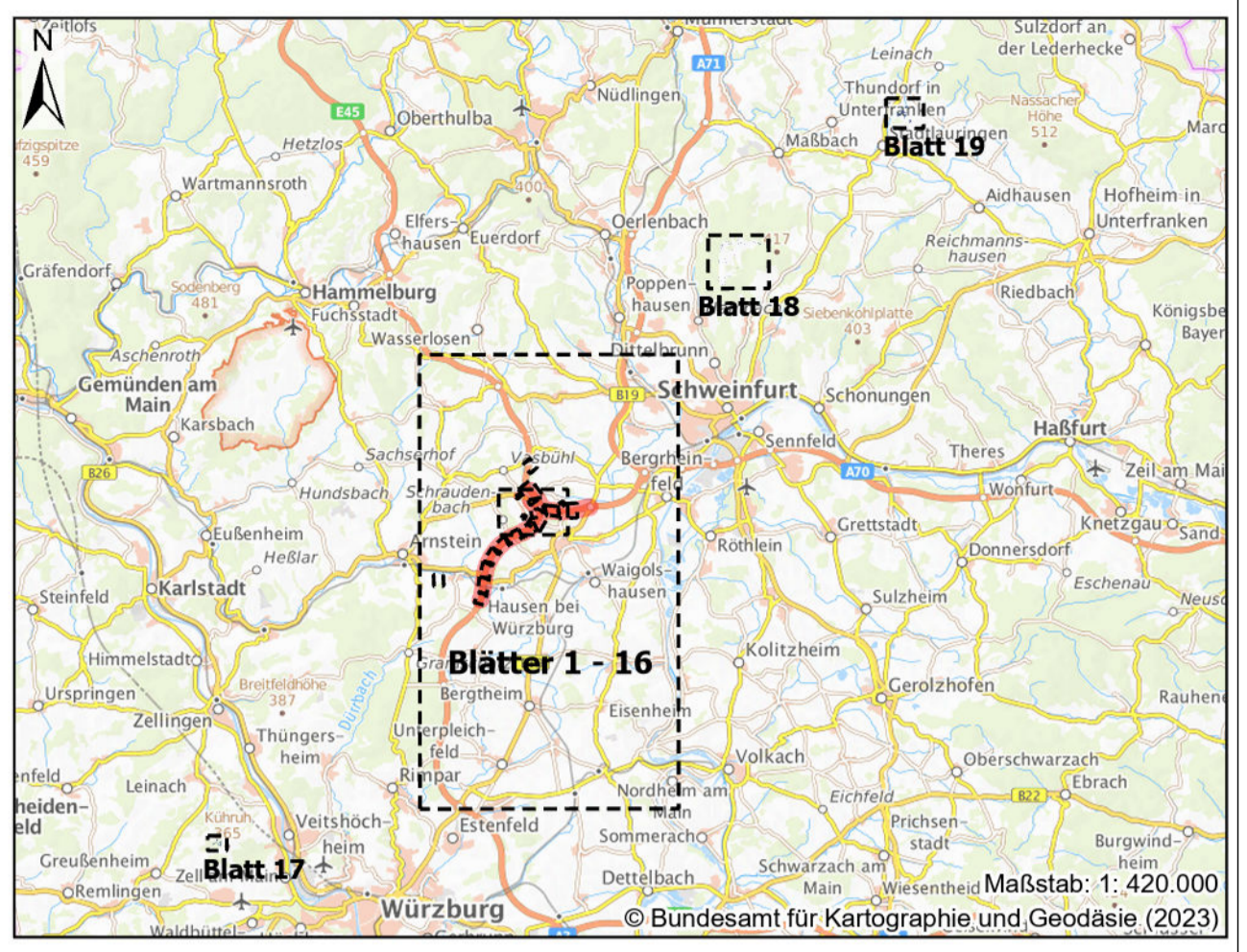
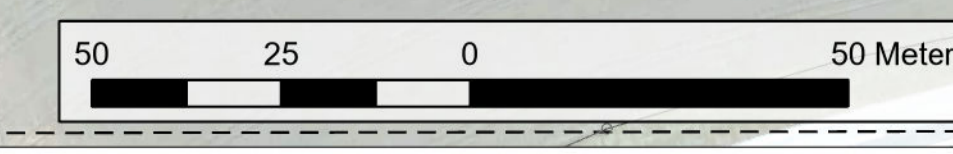

<p><b>ANUVA</b> STADT- UND UMWELTPLANUNG</p>	Nordostpark 89 D-90411 Nürnberg Tel.: 0911/4626276 eMail: info@anuva.de Internet: www.anuva.de		Datum 11/2023	Zeichen Ghazaryan
	gezeichnet 11/2023	bearbeitet 11/2023	gezeichnet 11/2023	gezeichnet Hoeders
	geprüft 11/2023	gezeichnet 11/2023	gezeichnet 11/2023	gezeichnet Albrecht
	Nürnberg, den 11/2023 			

<p><b>Die Autobahn</b> Niederlassung Nordbayern Flaschenhofstraße 55, 90402 Nürnberg</p>	Bearbeiter: Ghazaryan	Gezeichnet: Hoeders
	Geprüft: Kranz	Geprüft: Kranz
	PSP Nr.: A-02232-10	Projekt: 6-streifiger Ausbau BAB A7 Fulda - Würzburg
	(Sgt./Bdr. Klaus Albrecht)	

Nr.	Art der Änderung	Datum	Zeichen

Lagesystem	DHDN/GK — (EPSG 31468)	Stand Kataster	03/2018
Höhensystem	DHHN2016(NHN) - (EPSG 7837)	Bestandsvermessung	08/2018 / 01/2019

## FESTSTELLUNGSENTWURF

Die Autobahn GmbH des Bundes Straße / Abschn.-Nr. / Station: A7 von 200 / 6,881 bis 220 / 6,780 PROJIS-Nr.: 09912614.30	Unterlage / Blatt-Nr.: 9.2 / Blatt 8 <b>Landschaftspflegerischer Maßnahmenplan</b> BAB A7 von Bau-km 643+800 bis 644+700 Maßstab: 1 : 1000
---	--

**6-streifiger Ausbau BAB A7 Fulda - Würzburg  
 nördlich AK Schweinfurt/ Werneck - nördlich TR Riedener Wald  
 von Bau-km 638+000 bis Bau-km 646+000**

Aufgestellt: 11/2023 Niederlassung Nordbayern Abteilung A5 Landschaftsplanung I.A. Kranz, Projektbearbeitung	Geprüft: 11/2023 Niederlassung Nordbayern Abteilung A5 Landschaftsplanung I.A. Dirscherl, Abteilungsleiterin
---	---