

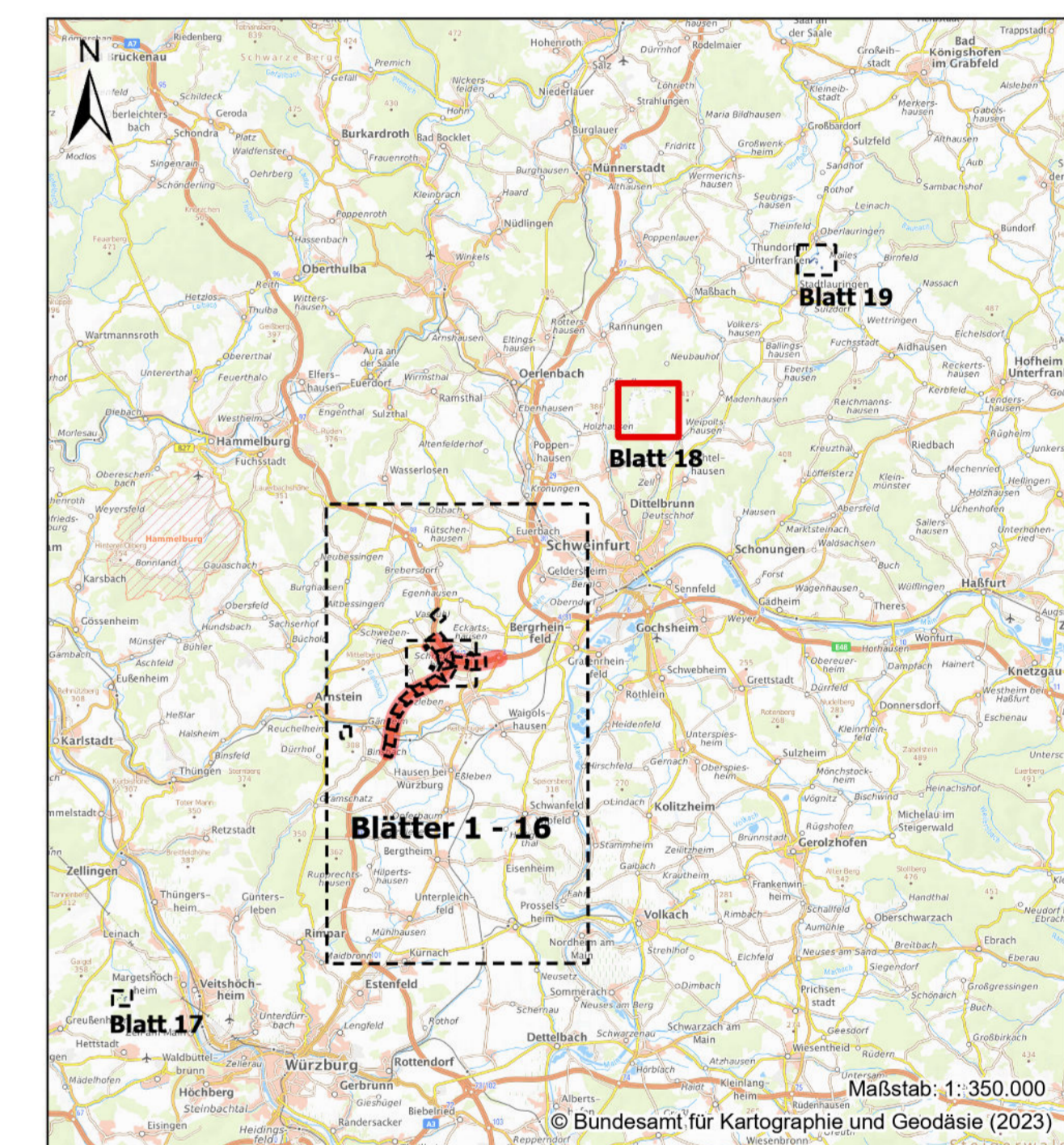

**Maßnahme**  
 10E Entwicklung von extensivem Grünland auf entlassenen Flächen auf dem ehemaligen Truppenübungs Gelände „Brienerhof“



	Nordostpark 89 D-90411 Nürnberg Tel.: 09114625276 eMail: info@anuva.de Internet: www.anuva.de		Datum	Zielen
	gezeichnet	11/2023	Olazyan	
	bearbeitet	11/2023	Heffers	
	geprüft	11/2023	Abrecht	

	Niederlassung Nordbayern Fleischhofstraße 55, 90402 Nürnberg		gezeichnet	
	geprüft	06.05.11	11/2023	Koate
	PSP Nr.: A-02332-10 Projekt:			

Nr.	Art der Änderung	Datum	Zielen

Lagesystem	DHDN/GK — (EPSG 31468)	Stand Kataster	03/2018
Höhensystem	DHHN2016(NHN) — (EPSG 7837)	Bestandsvermessung	08/2018 / 01/2019

### FESTSTELLUNGSENTWURF

Die Autobahn GmbH des Bundes		Unterlage / Blatt-Nr.: 9.2/18 <b>Landschaftspflegerischer Maßnahmenplan</b> Maßnahme 10E Maßstab: 1 : 3.500	
6-streifiger Ausbau BAB A7 Fulda - Würzburg nördlich AK Schweinfurt/ Wernke - nördlich TR Riedener Wald von Bau-km 638+000 bis Bau-km 646+000			
Aufgestellt: 11/2023 Niederlassung Nordbayern Abteilung AS Landschaftsplanung <i>Kraus</i> I.A. Kraus, Projektbearbeitung		Geprüft: 11/2023 Niederlassung Nordbayern Abteilung AS Landschaftsplanung <i>Schulz</i> I.A. Drescher, Abteilungsleiter	

© Bayerisches Landesamt für Umwelt, www.lfu.bayern.de  
 © Bayerisches Landesamt für Kartographie und Geodäsie (2022)  
 © Bayerische Vermessungsverwaltung, Geodatenbank  
 (Darstellung der Flurkarte als Eigentumsnachweis nicht geeignet)

