

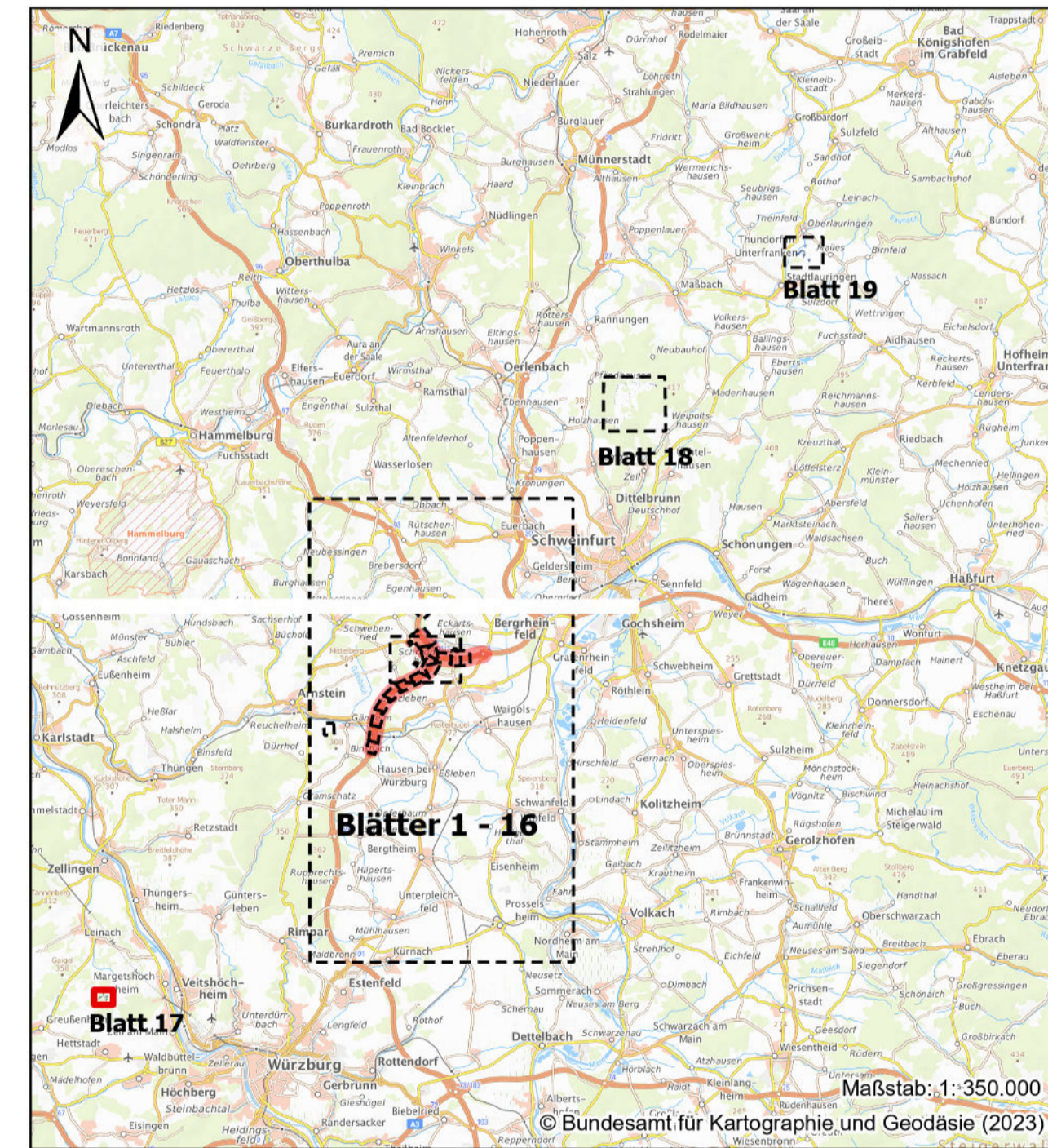

**Maßnahme**  
 16A Unbau und Entlockung von drei Nadelholzparzellen zu naturnahem Buchen-Laubwald



<b>ANUVA</b> ANUVA Umweltwissenschaften	Nordostpark 89 D-90411 Nürnberg Tel.: 0911 4626276 eMail: info@anuva.de Internet: www.anuva.de	Datum: 11/2023 gezeichnet: 11/2023 bearbeitet: 11/2023 geprüft: 11/2023 Nürnberg, den 11/2023	Zeichen: Ghasan Hofer Abrecht Ulrich Klein
--	--	---	---

<b>Die Autobahn</b> Niederlassung Nordbayern Fluchtenhofstraße 55, 90402 Nürnberg	bearbeitet: 11/2023 gezeichnet: 11/2023 geprüft: 04.05.23, 11/2023 PSP Nr.: A-02332-10 Projekt:	Kranz Düschel
---	---	------------------

Nr.	Art der Änderung	Datum	Zeichen

Lage-System	DHDN/GK — (EPSG 31466)	Stand	Kataster	Datum	03/2018
Höhen-System	DHHN2016(N-N) — (EPSG 7837)	Bestandsvermessung	08/2018 / 01/2019		

**FESTSTELLUNGSENTWURF**

Die Autobahn GmbH des Bundes		Unterlage / Blatt-Nr.: 9.2 / 17 <b>Landschaftspflegerischer Maßnahmenplan</b> Maßnahme 16A/CS
Stadte / Abschn. / Nr. / Station: A7 von 200+6381 bis 220+6780 PROJUS-Nr.: 091261430		Maßstab: 1 : 1.000
6-streifiger Ausbau BAB A7 Fulda - Würzburg nördlich AK Schweinfurt/ Wernke - nördlich TR Riedener Wald von Bau-km 638+000 bis Bau-km 646+000		
Aufgestellt: 11/2023 Niederlassung Nordbayern Abteilung AS Landschaftsplanung <i>Kranz</i> i.A. Kranz, Projektbearbeitung	Geprüft: 11/2023 Niederlassung Nordbayern Abteilung AS Landschaftsplanung <i>Düschel</i> i.A. Düschel, Abteilungsleiter	

© Bayerisches Landesamt für Umwelt, www.lfu.bayern.de  
 © Bundesamt für Kartographie und Geodäsie, 2023  
 Die Bayerische Vermessungsverwaltung, Geodateninfrastruktur  
 (Darstellung der Flurkarte als Eigentumsnachweis nicht geeignet)