

- Maßnahmensuchräume**
- Ökologische Aufwertung der Agrarlandschaft (ÖA<sub>2023+24</sub>)
  - Drei-Streifen-Bewirtschaftung als Lebensraum für Feldhamster und Feldlerche (dauerhaft)
    - Wernack Mühlenhäuser, Zeuzleben und Stettbach
    - Schraudenbach - Vasbühl
    - Unterpleichfeld bis Wernack-Mühlenhäuser (westlich B19)
    - Wernack-Rundelshäuser bis Euerbach
  - Drei-Streifen-Bewirtschaftung als Lebensraum für Feldhamster und Feldlerche (temporär)
    - Wernack Mühlenhäuser, Zeuzleben und Stettbach
    - Schraudenbach - Vasbühl
    - Unterpleichfeld bis Wernack-Mühlenhäuser (westlich B19)
    - Wernack-Rundelshäuser bis Euerbach
- Weitere Planzeichen**
- Planungsgebiet
  - Ausbau A7 mit Anpassungen an die A 70 / B26a

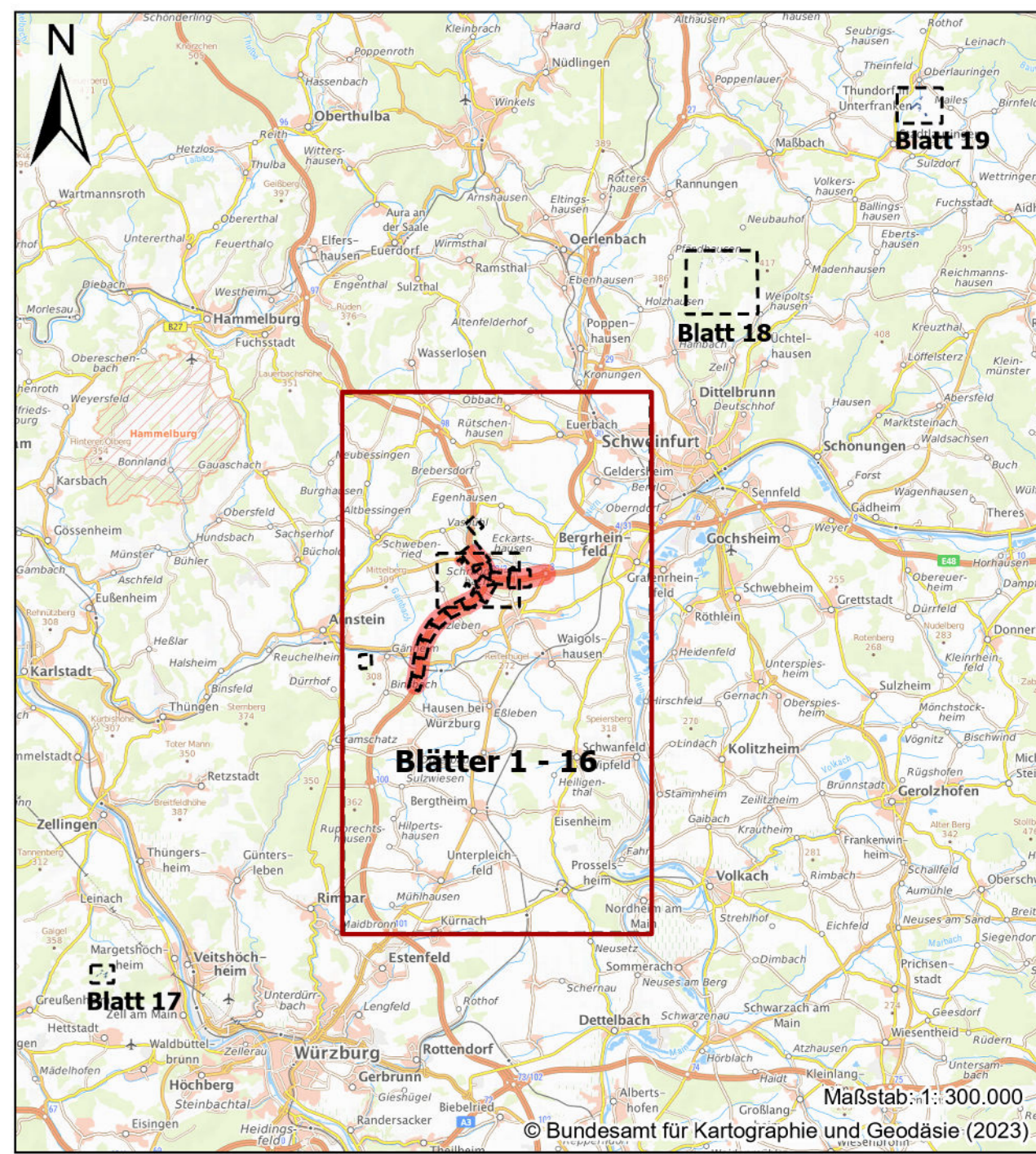

	Nordostpark 89 D-90411 Nürnberg Tel.: 091 14626276 eMail: info@anuva.de Internet: www.anuva.de		Datum	Zeichen
	gezeichnet	11/2023	Ghazaryan	
	bearbeitet	11/2023	Hoellers	
	geprüft	11/2023	Abrecht	
	Nürnberg, den 11.02.2024		 (StP: BSt/ Klaus Albrecht)	

	<b>Die Autobahn</b>		bearbeitet	
	Niederlassung Nordbayern		gezeichnet	
	Flaschenhofstraße 55, 90402 Nürnberg		geprüft	08/2023
		PSP Nr.: A-02232-10		
		Projekt:		

Nr.	Art der Änderung	Datum	Zeichen

Legesystem	DHDN/GK — (EPSG 31468)	Stand Kataster	03/2018
Hohensystem	DHHN2016(NHN) — (EPSG 7837)	Bestandsvermessung	08/2018 / 01/2019

## FESTSTELLUNGSENTWURF

Die Autobahn GmbH des Bundes	Unterlage / Blatt-Nr.: 92 / Blatt 15 <b>Landespflegeplan</b> Maßnahmensuchraum 9 1ACEF/FGS, 8 AKCEP
Städte / Abzwe.-Nr. / Station: A7 von 200 / 6,581 bis 220 / 6,780	Maßstab: 1 : 25.000
PROJ.Nr.: 09912614.30	

**6-streifiger Ausbau BAB A7 Fulda - Würzburg  
nördlich AK Schweinfurt/ Wernack - nördlich TR Riedener Wald  
von Bau-km 638+000 bis Bau-km 646+000**

Aufgestellt: 11/2023 Niederlassung Nordbayern Abteilung AS Landschaftsplanung	Geprüft: 11/2023 Niederlassung Nordbayern Abteilung AS Landschaftsplanung
 I.A. Kranz, Projektbearbeitung	 I.A. Dirscherl, Ableitungsebenen