

Suchraum 3 A<sub>CEF</sub> Optimierung von Altbäumen als potenzielle Spechtbrutplätze

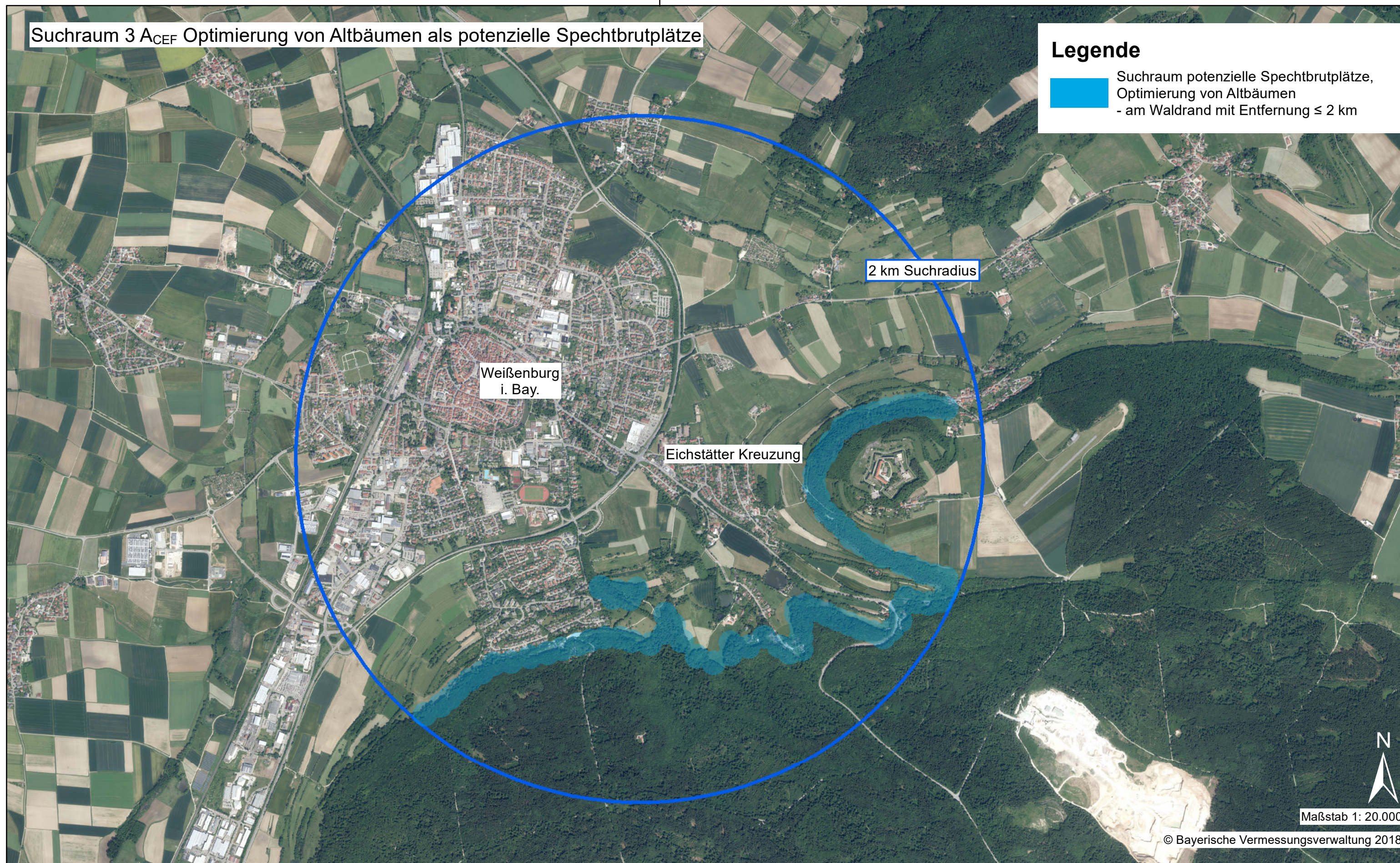

Legende

Suchraum potenzielle Spechtbrutplätze, Optimierung von Altbäumen - am Waldrand mit Entfernung ≤ 2 km

Suchraum 2 A<sub>CEF</sub> Aufhängen von Fledermauskästen



Legende

Suchraum Standorte für Fledermauskästen - Entfernung ≤ 500 m

<p>Wolfgang Weinzierl Landschaftsarchitekten GmbH Parkstraße 10 • 85051 Ingolstadt Tel.: 0941 96641-0 • Fax: 0941 96641-25 E-Mail: info@weinzierl-la.de</p> <p><b>WOLFGANG WEINZIERL LANDSCHAFTS-ARCHITEKTEN</b></p>	Datum	Zeichen
	bearbeitet:	04/2023 Gö. v. Sp
	gezeichnet:	04/2023 Gö
	geprüft:	04/2023 Ri
	Projekt:	A421
Plan Nr.:	104	

<p>Freistaat Bayern Staatliches Bauamt Ansbach</p> <p>Würzburger Landstraße 22 91522 Ansbach</p> <p>Tel. 0981 89050 Telefax: 0981 / 8905-2130 E-Mail: poststelle@stbaa.bayern.de</p>		bearbeitet:	
		gezeichnet:	
		geprüft:	
		PSP Nr.:	
		Projekt:	
Datei			

01			
02			
03			
Nr.	Art der Änderung	Datum	Zeichen

# FESTSTELLUNGSENTWURF

<p>Straßenbauverwaltung Freistaat Bayern</p> <p><b>Staatliches Bauamt Ansbach</b></p> <p>Straße / Abschn.-Nr. / Station: B 2_2330_0,013 - B 2_2360_0,597</p> <p>PROJIS-NR.:</p>	<p>Unterlage/ Blatt-Nr: 9.2.3 Maßnahmenplan Suchräume CEF-Maßnahmen Höhenfreier Umbau der Eichstätter Kreuzung</p>
---	--

B2 Augsburg - Nürnberg  
Höhenfreier Umbau der Eichstätter  
Kreuzung in Weissenburg  
Bau-km 0-258 - Bau-km 0+857

aufgestellt:  
Staatliches Bauamt Ansbach  
Ansbach, den 21.04.2023

*Schmidt*  
Schmidt, Ltd. Baudirektor